SISTEMA NACIONAL PARA EL DESARROLLO INTEGRAL DE LA FAMILIA

Unidad de Asistencia e Integración Social
Dirección General de Rehabilitación

Programa de Atención a Personas con Discapacidad

INFORME DE AVANCES FÍSICO-FINANCIEROS

Fecha de elaboración del informe	**Trimestre que se informa** (marcar con X)			
03 DE NOVIEMBRE DE 2015	Ene-Mar	Abr-Jun	Jul-Sep	Oct-Dic X
Fecha de Radicación del Subsidio del Proyecto				
13 DE OCTUBRE DE 2015				

Datos Generales		
Nombre del Ejecutor (SEDIF, SMDIF U OSC)	Sistema para el Desarrollo Integral de la Familia en Morelos	
Nombre del Director General o Apoderado legal	Dra. María Elisa Zamudio Abrego	
Domicilio	Calle las Quintas número 15, Colonia Cantarranas, C.P. 62448, Cuernavaca, Morelos.	
Teléfono	**Correo electrónico**	**Correo electrónico**
(01 777) 314 1010	elisa.zamudio@difmorelos.com	elisa.zamudio@difmorelos.com

Nombre del Proyecto
Equipamiento del Área de Estimulación Multisensorial del Centro de Rehabilitación Integral de Cuautla, Morelos

Objetivo del Proyecto

Contar con una sala de estimulación multisensorial en el Centro de Rehabilitación Integral Cuautla del estado de Morelos, mediante la adquisición de equipo para brindar tratamiento especializado de estimulación multisensorial para diferentes trastornos del neurodesarrollo, a niños con alto riesgo y daño neurológico como pacientes con Parálisis Cerebral, patologías como Síndrome de Down, Trastornos Generalizados del Desarrollo, retraso mental, TDA, entre otros, con la finalidad de acelerar su proceso de recuperación e integración social.

PRIMERA PARTE. INFORME DEL DESARROLLO DEL PROYECTO

Informe Analítico Descriptivo del Proyecto
En la primera etapa del proyecto se quitó tabla roca que dividía el área para ampliarla, así como ventanas y ventanal para cerrar completamente, también se clausura un baño para evitar humedades y dejar un área lista para equipar una sala de Estimulación Multisensorial. En la segunda etapa del proyecto se coloca estructura metálica y tabla roca para sellar las áreas de las ventanas, ventanal y baño; se le dan los acabados necesarios (resanado, pintura, etc.), para que toda el área quede completamente disponible tanto adentro como por fuera y se pueda realizar el equipamiento de la misma. En la tercer etapa del Proyecto el Proveedor realizar la colocación de piso de foamy, espejos, tubos de burbujas, tiras iris, cubo mágico, fibra óptica, panel de tacto, botoneras, cojines musicales, alberca de pelotas, proyectores y tiras de luz. Aún falta por colocar el aire acondicionado para dar por terminado dicho proyecto. Con este cuarto informe del proyecto se da cumplimento a nuestros objetivos de contar con una Sala de Estimulación Multisensorial en el Centro de Rehabilitación Integral Cuautla del estado de Morelos, mediante la adquisición de equipo para brindar tratamiento especializado de estimulación multisensorial para diferentes trastornos del neurodesarrollo, a niños con alto riesgo y daño neurológico como pacientes con Parálisis Cerebral, patologías como Síndrome de Down, Trastornos Generalizados del Desarrollo, retraso mental, TDA, entre otros, con la finalidad de acelerar su proceso de recuperación e integración social. El impacto que tendrá este proyecto será beneficiar a las personas con discapacidad de la zona oriente del Estado de Morelos y proporcionar mejor calidad de servicio a los usuarios de este Centro.

SEGUNDA PARTE. AVANCE FÍSICO

Reporte de Avance en Metas		
Descripción de la Meta	**Porcentaje de Avance de la Meta**	**Acciones desarrolladas para alcanzar las metas**

Equipar un área del Centro de Rehabilitación Integral Cuautla para a niños con alto riesgo o daño neurológico, o pacientes con discapacidad neuromotora.	90 % de avance de la meta	✓ Licitación con Proveedores ✓ Adaptación de área para sala de estimulación multisensorial en el Centro de Rehabilitación Integral Cuautla ✓ Compra de equipo para sala de estimulación multisensorial en el Centro de Rehabilitación Integral Cuautla

Información de los Recursos Financieros Otorgados

Instrucciones: En este punto se debe especificar con claridad las acciones, equipos, Obras, insumos, etc. que se hayan adquirido o efectuado con los recursos asignados. Esta información debe coincidir con la reportada en su proyecto en los puntos correspondientes del 8 al 11 (Tercera parte. Obras y Acciones del Formato para la Identificación y Validación de Proyectos).

Descripción de Obras y/o acciones	Presupuesto solicitado	Presupuesto ejercido	Número de factura	Observaciones
Lista de las Obras o acciones indicadas en el proyecto.	Relación de la **cantidad** original de artículos que se presupuestó en el proyecto	Presupuesto efectivamente ejercido al momento de hacer el informe.	Número de factura entregada relacionada con la acción.	Comentarios relacionados con la información solicitada.
Adquisición e instalación de: Iris tubo de burbujas.	1	$79,080.30	No. 48	
Adquisición e instalación de: Iris fibra óptica.	1	$46,657.45	No. 48	
Adquisición e instalación de: Iris tiras de luz.	1	$29,792.37	No. 48	
Adquisición e instalación de: Iris panel estrella infinito.	1	$57,681.78	No. 48	
Adquisición e instalación de: Iris cubo mágico.	1	$60,485.97	No. 48	
Adquisición e instalación de: Iris controlador de voz.	1	$26,206.05	No. 48	
Adquisición e instalación de: Set flourescente.	1	$4,925.36	No. 48	

Adquisición e instalación de: Alberca de pelotas tomatron y minicomponente.	1	$69,414.40	No. 48	
Adquisición e instalación de: Espejo de burbujas.	1	$9,871.01	No. 48	
Adquisición e instalación de: Cojines graduados musicales.	1	$6,328.31	No. 48	
Adquisición e instalación de: Proyector de estrella.	1	$8,818.51	No. 48	
Adquisición e instalación de: Piso de foamy.	13	$11,611.60	No. 48	
Adquisición e instalación de: Panel de tacto tomas.	1	$18,177.20	No. 48	
Adquisición e instalación de: Botonera.	1	$43,384.00	No. 48	
Adquisición e instalación de: Set de espejos de acrílico.	2	$27,561.60	No. 48	
Total	28	**$ 499,995.90**		

Informe Gráfico de Avances

PRIMERA ETAPA DE PROYECTO (OCTUBRE 2015)

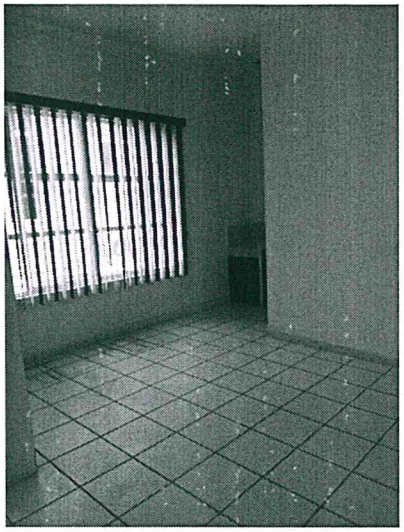

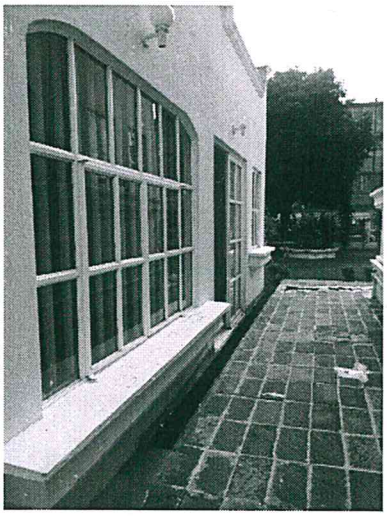

SEGUNDA ETAPA DEL PROYECTO (NOVIEMBRE 2015)

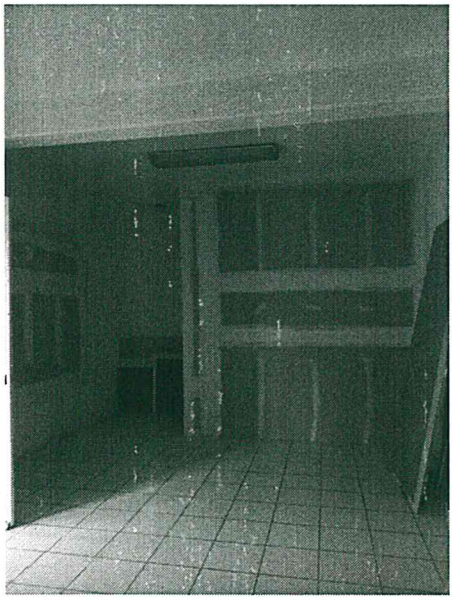

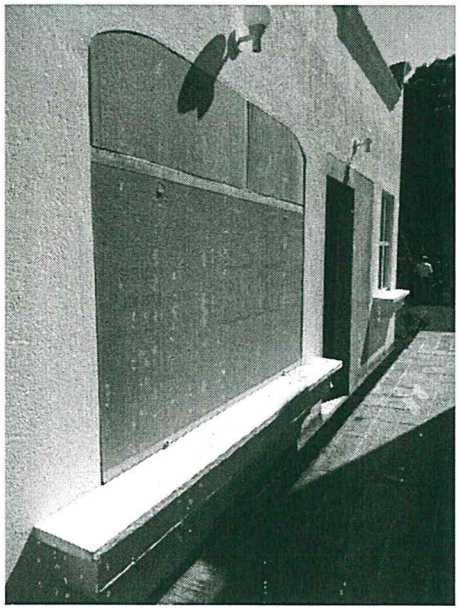

SEGUNDA ETAPA DEL PROYECTO (NOVIEMBRE 2015)

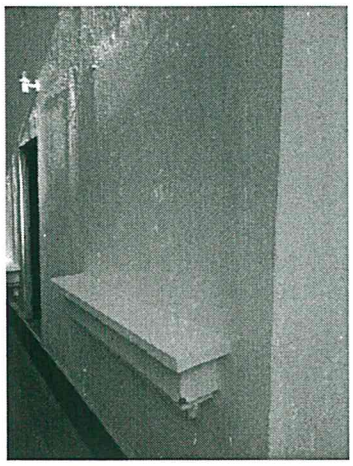

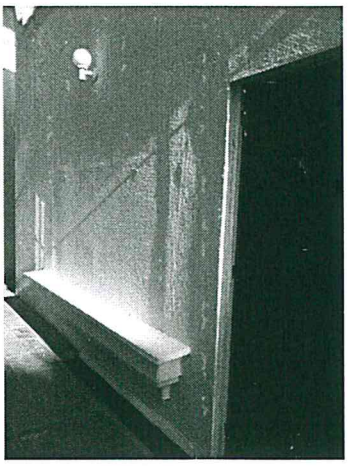

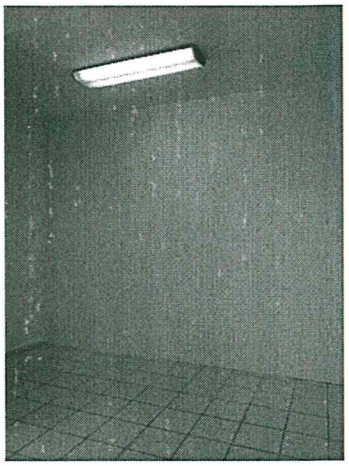

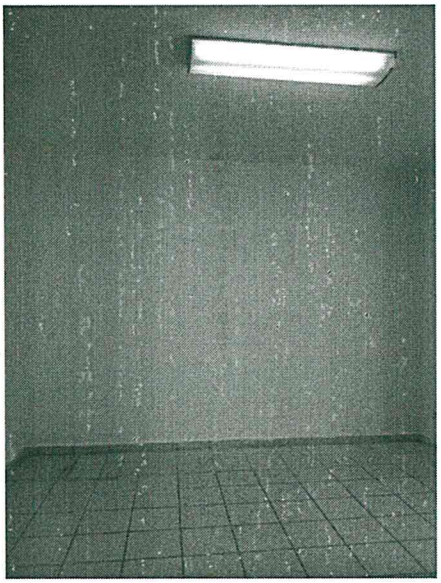

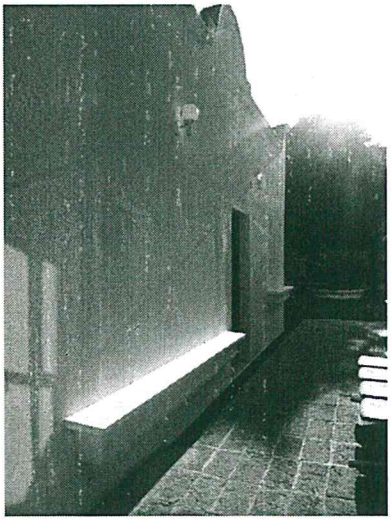

TERCERA PARTE. JUSTIFICACIÓN

Observaciones
Ninguna

DRA. MARIA ELISA ZAMUDIO ABREGO

Directora General del Sistema para el Desarrollo Integral de la Familia en Morelos