



MORELOS
PODER EJECUTIVO

CUENTA PÚBLICA

POR EL PERIODO DEL 1° DE OCTUBRE AL 31 DE DICIEMBRE DE 2015



PRESENTACIÓN

En cumplimiento al mandato contenido en el Artículo 32 de la Constitución Política del Estado Libre y Soberano de Morelos, en el que se establece la obligación del Gobernador del Estado para remitir al Congreso del Estado la Cuenta Pública, en unión y concordancia con los avances de los Programas Operativos Anuales durante cada trimestre del ejercicio fiscal; así como a lo señalado en los Artículos 53 y 54 de la Ley General de Contabilidad Gubernamental, 38, 42 y 46 de la Ley de Presupuesto, Contabilidad y Gasto Público del Estado de Morelos y, 22 fracción XXV de la Ley Orgánica de la Administración Pública del Estado de Morelos, se presenta al H. Congreso del Estado la Cuenta de la Hacienda Pública Estatal correspondiente al periodo octubre - diciembre del ejercicio fiscal 2015.

Los documentos base que sustentan la elaboración de la Cuenta Pública, lo constituyen la Ley de Ingresos para el Ejercicio Fiscal 2015 del Gobierno del Estado de Morelos y el Presupuesto de Egresos para el Ejercicio Fiscal 2015 del Gobierno del Estado de Morelos, aprobados por la Quincuagésima Segunda Legislatura del Estado Libre y

Soberano de Morelos en ejercicio de las facultades conferidas en el artículo 40 fracción II de la Constitución Política Local, y publicados en el Periódico Oficial "Tierra y Libertad" número 5246 de fecha 24 de diciembre de 2014.

La Cuenta Pública presenta la información correspondiente al periodo octubre - diciembre del ejercicio fiscal 2015, de conformidad con las disposiciones de la Ley General de Contabilidad Gubernamental, con el siguiente contenido:

- I. Información contable:
 - a. Estado de Actividades.
 - b. Estado de Situación Financiera.
 - c. Estado de Cambios en la Situación Financiera.
 - d. Estado Analítico del Activo.
 - e. Estado Analítico de la Deuda y Otros Pasivos.
 - f. Estado de Variación en la Hacienda Pública/Patrimonio.
 - g. Estado de Flujos de Efectivo.
 - h. Informe sobre Pasivos Contingentes.
 - i. Notas a los Estados Financieros.



II. Información Presupuestaria del ejercicio de los egresos y la ejecución de la ley de ingresos:

- a. Estado Analítico de Ingresos.
- b. Estado Analítico del Ejercicio del Presupuesto de Egresos.
- c. Endeudamiento Neto.
- d. Intereses de la Deuda Pública.

III. Información programática.

- a. Indicadores de Postura Fiscal.
- b. Información Anexa (Cuadernillos) relativa a los Programas y proyectos ejecutados por las Dependencias del Poder Ejecutivo, a través de los Informes de Gestión Gubernamental, en los que se plasman los avances de los Programas Operativos Anuales.

IV. Anexos.

- a. Relación de Cuentas Bancarias Productivas Específicas.
 - b. Relación de Bienes Muebles que componen el Patrimonio (Anexo en CD).
-
-

Asimismo, en términos del Decreto número Dos mil Cincuenta y Tres por el que se aprueba el Presupuesto de Egresos del Gobierno del Estado de Morelos para el ejercicio fiscal del 1 de enero al 31 de diciembre del año dos mil quince, se incluye la información relativa al monto total de las percepciones cubiertas a los servidores públicos de mandos medios y superiores adscritos a las Dependencias y Entidades del Poder Ejecutivo del Gobierno del Estado, conforme a los reportes entregados por éstas.

En la Cuenta Pública y sus anexos, se presenta información detallada para facilitar el análisis y evaluación de las cifras que la integran, así como el cumplimiento a los objetivos contenidos en los programas en apego al Presupuesto de Egresos del Gobierno del Estado para el ejercicio fiscal del año 2015.

Por lo antes expuesto, se somete a ese Honorable Congreso del Estado la información contable del periodo octubre - diciembre del ejercicio fiscal del año 2015 para su examen y revisión respectiva.

Lic. Adriana Flores Garza
Secretaria de Hacienda
Gobierno del Estado de Morelos

INDICE

<i>I. Información Contable</i>	<i>1</i>
a) Estado de Actividades	2
b) Estado de Situación Financiera	4
c) Estado de Cambios en la Situación Financiera	6
d) Estado Analítico del Activo	8
e) Estado Analítico de la Deuda y Otros Pasivos	10
f) Estado de Variación en la Hacienda Pública / Patrimonio	12
g) Estado de Flujos de Efectivo.	14
h) Informe sobre Pasivos Contingentes	16
i) Notas a los Estados Financieros	28
<i>II. Información Presupuestaria</i>	<i>65</i>
a) Estado Analítico de los Ingresos	66
1. Por Rubro y Fuente de Financiamiento.	
b) Estado Analítico del Ejercicio del Presupuesto de Egresos	
1. Clasificación Administrativa	68
2. Clasificación Económica (por Tipo de Gasto)	70
3. Clasificación por Objeto del Gasto (Capítulo y Concepto)	72

c) Endeudamiento Neto	76
d) Intereses de la Deuda Pública	78
<i>III. Información Programática</i>	80
a) Indicadores de Postura Fiscal	81
b) Avance Físico Financiero – POA (Modificaciones)	83
<i>IV. Anexos</i>	84
a) Relación de Bienes Inmuebles que Componen el Patrimonio	85
b) Relación de Cuentas Bancarias Productivas Especificas	103
c) Relación de Bienes Muebles que Componen el Patrimonio	105



MORELOS

PODER EJECUTIVO

Información Contable

CUENTA PÚBLICA
GOBIERNO DEL ESTADO DE MORELOS
OCTUBRE - DICIEMBRE

2015

Estado de Actividades



Concepto	2015	2014	Concepto	2015	2014
INGRESOS Y OTROS BENEFICIOS			GASTOS Y OTRAS PÉRDIDAS		
Ingresos de la Gestión			Gastos de Funcionamiento	984,927,469	1,472,451,773
Impuestos	360,185,948	395,896,490	Servicios Personales	487,414,253	664,211,487
Cuotas y Aportaciones de Seguridad Social	143,008,038	160,228,751	Materiales y Suministros	144,774,866	238,059,939
Contribuciones de Mejoras	11,497,077	25,484,240	Servicios Generales	352,738,350	570,180,347
Derechos	104,329,723	112,741,328	Transferencia, Asignaciones, Subsidios y Otras Ayudas	4,749,553,766	4,929,073,738
Productos de Tipo Corriente	23,657,356	17,190,654	Transferencias Internas y Asignaciones al Sector Público	4,307,049,060	4,280,652,158
Aprovechamientos de Tipo Corriente	58,679,710	17,942,377	Transferencias al Resto del Sector Público	-	164,034
Ingresos por Venta de Bienes y Servicios	18,977,908	62,168,020	Subsidios y Subvenciones	46,747,948	-
Ingresos no Comprendidos en las Fracciones de la Ley de Ingresos Causados en Ejercicios Fiscales Anteriores Pendientes de Liquidación o Pago	41,136	141,120	Ayudas Sociales	204,203,736	292,921,024
Participaciones, Aportaciones, Transferencias, Asignaciones, Subsidios y Otras Ayudas	7,858,799,541	6,132,839,395	Pensiones y Jubilaciones	167,386,161	175,200,475
Participaciones y Aportaciones	7,858,799,541	6,132,839,395	Transferencias a Fideicomisos, Mandatos y Contratos Análogos	24,166,861	180,135,687
Transferencia, Asignaciones, Subsidios y Otras ayudas	-	-	Transferencias a la Seguridad Social	-	-
Otros Ingresos y Beneficios	4,537,781	23,821,894	Donativos	-	-
Ingresos Financieros	-	-	Transferencias al Exterior	-	-
Incremento por Variación de Inventarios	-	-	Participaciones y Aportaciones	998,999,243	1,562,274,676
Disminución del Exceso de Estimaciones por Pérdida o Deterioro u Obsolescencia	-	-	Participaciones	525,385,124	645,760,048
Disminución del Exceso de Provisiones	-	-	Aportaciones	286,267,711	448,234,668
Otros Ingresos y Beneficios Varios	4,537,781	23,821,894	Convenios	187,346,408	468,279,960
Total de Ingresos y Otros Beneficios	8,223,523,270	6,552,557,779	Intereses, Comisiones y Otros Gastos de la Deuda Pública	91,004,166	66,970,147
			Intereses de la Deuda Pública	90,075,081	64,539,510
			Comisiones de la Deuda Pública	-	-
			Gastos de la Deuda Pública	979,085	2,430,637
			Costo por Coberturas	-	-
			Ayoyos Financieros	-	-
			Otros Gastos y Pérdidas Extraordinarias	-	-
			Estimaciones, Depreciaciones, Deterioros, Obsolescencia y Amortizaciones	-	-
			Provisiones	-	-
			Disminución de Inventarios	-	-
			Aumento por Insuficiencia de Estimaciones por Pérdida o Deterioro y Obsolescencia	-	-
			Aumento por Insuficiencia de Provisiones	-	-
			Otros Gastos	-	-
			Inversión Pública	-	-
			Inversión Pública no Capitalizable	-	-
			Total de Gastos y Otras Pérdidas	6,824,484,644	8,030,769,974
			Resultados del Ejercicio (Ahorro/Desahorro)	1,399,038,626	1,478,212,195

Bajo protesta de decir verdad, declaro que los Estados Financieros y sus Notas son razonablemente correctos y responsabilidad del emisor.

EL EMISOR

C. P. FERNANDO VÁZ GONZÁLEZ
DIRECTOR GENERAL DE CONTABILIDAD

REVISOR

C. P. JORGE MICHEL LUNA
SUBSECRETARIO DE PRESUPUESTO

AUTORIZO

LIC. ADRIANA FLORES GARZA
SECRETARIA DE HACIENDA

Estado de Situación Financiera

CONCEPTO	Año		CONCEPTO	Año	
	2015	2014		2015	2014
ACTIVO			PASIVO		
Activo Circulante			Pasivo Circulante		
Derechos y Equivalentes	2,681,356,089	1,090,075,379	Cuentas por Pagar a Corto Plazo	3,828,851,121	4,930,914,879
Derechos a Recibir Efectivo o Equivalentes	938,894,047	1,107,406,244	Documentos por Pagar a Corto Plazo	-	-
Derechos a Recibir Bienes o Servicios	332,446,951	342,004,143	Porción a Corto Plazo de la Deuda Pública a Largo Plazo	12,260,286	-
Inventarios	-	-	Títulos y Valores a Corto Plazo	-	-
Almacenes	-	-	Pasivos Diferidos a Corto Plazo	-	-
Estimación por Pérdida o Deterioro de Activos Circulantes	-	-	Fondos y Bienes de Terceros en Garantía y/o Administración a Corto Plazo	46,227,261	42,898,758
Otros Activos Circulantes	-	-	Provisiones a Corto Plazo	-	-
Total de Activos Circulantes	3,952,697,087	2,539,485,766	Otros Pasivos a Corto Plazo	-	-
Activo No Circulante			Total de Pasivos Circulantes	3,887,338,668	4,973,813,637
Inversiones Financieras a Largo Plazo	308,805,579	160,896,123	Pasivo No Circulante		
Derechos a Recibir Efectivo o Equivalentes a Largo Plazo	-	-	Cuentas por Pagar a Largo Plazo	-	-
Bienes Inmuebles, Infraestructura y Construcciones en Proceso	4,758,099,276	3,827,867,823	Documentos por Pagar a Largo Plazo	-	-
Bienes Muebles	1,460,007,212	1,337,429,571	Deuda Pública a Largo Plazo	4,481,040,980	4,857,181,647
Activos Intangibles	71,205,078	64,109,622	Pasivos Diferidos a Largo Plazo	8,948,627	8,948,627
Depreciación, Deterioro y Amortización Acumulada de Bienes	-	-	Fondos y Bienes de Terceros en Garantía y/o Administración a Largo Plazo	-	-
Activos Diferidos	436,244,893	418,852,652	Provisiones a Largo Plazo	-	-
Estimación por Pérdida o Deterioro de Activos no Circulantes	-	-	Total de Pasivos No Circulantes	4,489,989,607	4,866,130,274
Otros Activos no Circulantes	-	-	Total del Pasivo	8,377,328,275	9,839,943,911
Total de Activos No Circulantes	7,034,362,038	5,809,155,791	HACIENDA PÚBLICA/ PATRIMONIO		
Total del Activo	10,987,059,125	8,348,641,557	Hacienda Pública/Patrimonio Contribuido		
			Hacienda Pública	1,036,918,040	1,036,614,261
			Aportaciones	1,036,918,040	1,036,614,261
			Donaciones de Capital	-	-
			Actualización de la Hacienda Pública / Patrimonio	-	-
			Hacienda Pública/Patrimonio Generado		
			Resultados del Ejercicio (Ahorro / Desahorro)	1,572,812,810	2,527,916,615
			Resultados de Ejercicios Anteriores	3,783,528,623	1,436,865,192
			Revaluos	2,047,536,521	3,801,602,515
			Reservas	-	-
			Rectificaciones de Resultados de Ejercicios Anteriores	163,179,292	163,179,292
			Exceso o Insuficiencia en la Actualización de la Hacienda Pública/Patrimonio		
			Resultado por Posición Monetaria	-	-
			Resultado por Tenencia de Activos no Monetarios	-	-
			Total Hacienda Pública/ Patrimonio	2,609,730,850	1,491,302,354
			Total del Pasivo y Hacienda Pública / Patrimonio	10,987,059,125	8,348,641,557

Bajo protesta de decir verdad declaramos que los Estados Financieros y sus Notas son razonablemente correctos y responsabilidad del emisor.

ELABORÓ

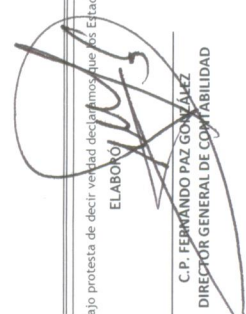

C.P. FERNANDO PAZ GONZÁLEZ
DIRECTOR GENERAL DE CONTABILIDAD

REVISÓ

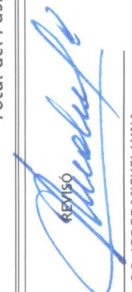

LIC. ADRIANA FLORES GARZA
SECRETARIA DE HACIENDA

AUTORIZÓ



LIC. ADRIANA FLORES GARZA
SECRETARIA DE HACIENDA



Estado de Cambios en la Situación Financiera





MORELOS
PODER EJECUTIVO

Cuenta Pública 2015
Estado de Cambios en la Situación Financiera
Al 31 de diciembre de 2015 y 2014
(Pesos)

Poder Ejecutivo del Gobierno del Estado de Morelos



Concepto	Origen	Aplicación	Concepto	Origen	Aplicación
ACTIVO	178,069,389	2,816,486,957	PASIVO	15,588,789	1,478,204,425
Activo Circulante	178,069,389	1,591,280,710	Pasivo Circulante	15,588,789	1,102,063,758
Efectivo y Equivalentes	-	1,591,280,710	Cuentas por Pagar a Corto Plazo	-	1,102,063,758
Derechos a Recibir Efectivo o Equivalentes	168,512,197	-	Documentos por Pagar a Corto Plazo	-	-
Derechos a Recibir Bienes o Servicios	9,557,192	-	Porción a Corto Plazo de la Deuda Pública a Largo Plazo	12,260,286	-
Inventarios	-	-	Títulos y Valores a Corto Plazo	-	-
Almacenes	-	-	Pasivos Diferidos a Corto Plazo	-	-
Estimación por Pérdida o Deterioro de Activos Circulantes	-	-	Fondos y Bienes de Terceros en Garantía y/o Administración a Corto Plazo	3,328,503	-
Otros Activos Circulantes	-	-	Provisiones a Corto Plazo	-	-
	-	-	Otros Pasivos a Corto Plazo	-	-
Activo No Circulante	-	1,225,206,247	Pasivo No Circulante	-	376,140,667
Inversiones Financieras a Largo Plazo	-	147,909,456	Cuentas por Pagar a Largo Plazo	-	-
Derechos a Recibir Efectivo o Equivalentes a Largo Plazo	-	930,231,453	Documentos por Pagar a Largo Plazo	-	-
Bienes Inmuebles, Infraestructura y Construcciones en Proceso	-	122,577,641	Deuda Pública a Largo Plazo	-	376,140,667
Bienes Muebles	-	7,095,456	Pasivos Diferidos a Largo Plazo	-	-
Activos Intangibles	-	-	Fondos y Bienes de Terceros en Garantía y/o en Administración a Largo Plazo	-	-
Depreciación, Deterioro y Amortización Acumulada de Bienes	-	-	Provisiones a Largo Plazo	-	-
Activos Diferidos	-	17,392,241			
Estimación por Pérdida o Deterioro de Activos no Circulantes	-	-	HACIENDA PÚBLICA/ PATRIMONIO	4,101,033,204	-
Otros Activos no Circulantes	-	-	Hacienda Pública/Patrimonio Contribuido	303,779	-
			Aportaciones	303,779	-
			Donaciones de Capital	-	-
			Actualización de la Hacienda Pública / Patrimonio	-	-
			Hacienda Pública/Patrimonio Generado	4,100,729,425	-
			Resultados del Ejercicio (Ahorro / Desahorro)	2,346,663,431	-
			Resultados de Ejercicios Anteriores	1,754,065,994	-
			Revalúos	-	-
			Reservas	-	-
			Rectificaciones de Resultados de Ejercicios Anteriores	-	-
			Exceso o Insuficiencia en la Actualización de la Hacienda Pública/Patrimonio	-	-
			Resultado por Posición Monetaria	-	-
			Resultado por Tenencia de Activos no Monetarios	-	-

ELABORÓ

C. P. **FERRANDO PAZ FOMAZALEZ**
DIRECTOR GENERAL DE CONTABILIDAD

REVISÓ

G.P. **JORGE MICHEL LUNA**
SUBSECRETARIO DE PRESUPUESTO

AUTORIZÓ

C. **ADRIANA FLORES GARZA**
SECRETARIA DE HACIENDA

ELABORÓ

Estado Analítico del Activo



MORELOS
PODER EJECUTIVO

Cuenta Pública 2015
Estado Analítico del Activo
Al 31 de diciembre de 2015
(Pesos)



Poder Ejecutivo del Gobierno del Estado de Morelos

Concepto	1	2	3	Saldo Final 4=(1+2-3)	Variación del Período (4-1)
ACTIVO	9,922,234,959	29,674,899,713	28,610,075,547	10,987,059,125	1,064,824,166
Activo Circulante	3,237,838,202	28,216,985,725	27,502,126,840	3,952,697,087	714,858,885
Efectivo y Equivalentes	1,934,199,082	19,284,583,406	18,537,426,399	2,681,356,089	747,157,007
Derechos a Recibir Efectivo o Equivalentes	959,048,116	8,875,391,906	8,895,545,975	938,894,047	20,154,069
Derechos a Recibir Bienes o Servicios	344,591,004	57,010,413	69,154,466	332,446,951	12,144,053
Inventarios	-	-	-	-	-
Almacenes	-	-	-	-	-
Estimación por Pérdida o Deterioro de Activos Circulantes	-	-	-	-	-
Otros Activos Circulantes	-	-	-	-	-
Activo No Circulante	6,684,396,757	1,457,913,988	1,107,948,707	7,034,362,038	349,965,281
Inversiones Financieras a Largo Plazo	262,163,874	1,098,740,702	1,052,098,997	308,805,579	46,641,705
Derechos a Recibir Efectivo o Equivalentes a Largo Plazo	4,496,401,236	317,547,750	55,849,710	4,758,099,276	261,698,040
Bienes Inmuebles, Infraestructura y Construcciones en Proceso	1,422,763,211	37,244,001	-	1,460,007,212	37,244,001
Bienes Muebles	67,080,858	4,124,220	-	71,205,078	4,124,220
Activos Intangibles	-	-	-	-	-
Depreciación, Deterioro y Amortización Acumulada de Bienes	435,987,578	257,315	-	436,244,893	257,315
Activos Diferidos	-	-	-	-	-
Estimación por Pérdida o Deterioro de Activos no Circulantes	-	-	-	-	-
Otros Activos no Circulantes	-	-	-	-	-

Bajo protesta de decir verdad declaramos que los Estados Financieros y sus Notas son razonablemente correctos y responsabilidad del emisor.

ELABORÓ

REVISÓ

AUTORIZÓ

C.P. FERNANDO PAZ GONZÁLEZ
DIRECTOR GENERAL DE CONTABILIDAD

C.P. JORGE MICHEL LUNA
SUBSECRETARIO DE PRESUPUESTO

LIC. ADRIANA FLORES GARZA
SECRETARIA DE HACIENDA

Estado Analítico de la Deuda y Otros Pasivos

Denominación de las Deudas		Moneda de Contratación	Institución o País Acreedor	Saldo Inicial del Periodo	Saldo Final del Periodo
DEUDA PÚBLICA					
Deuda Interna					
Corto Plazo					
Instituciones de Crédito					
		Pesos	BBVA BANCOMER	-	12,260,286
		Pesos	BANAMEX	-	-
		Pesos	BANOBRAS	-	9,526,837
		Pesos	BANORTE	-	-
		Pesos	H.S.B.C.	-	2,733,449
Títulos y Valores					
Arrendamientos Financieros					
Organismos Financieros Internacionales					
Deuda Bilateral					
Títulos y Valores					
Arrendamientos Financieros					
Subtotal a Corto Plazo					
Largo Plazo					
Instituciones de Crédito					
		Pesos	BBVA BANCOMER	4,857,181,647	4,481,040,980
		Pesos	BANAMEX	607,228,449	537,173,630
		Pesos	BANOBRAS	642,857,143	589,285,715
		Pesos	BANORTE	2,208,296,055	2,000,984,540
		Pesos	H.S.B.C.	798,800,000	783,665,034
		Pesos	H.S.B.C.	600,000,000	569,932,061
Títulos y Valores					
Arrendamientos Financieros					
Organismos Financieros Internacionales					
Deuda Bilateral					
Títulos y Valores					
Arrendamientos Financieros					
Subtotal a Largo Plazo					
Otros Pasivos					
Total Deuda y Otros Pasivos				9,839,943,911	8,377,328,275

Bajo protesta de decir verdad de los años que los Estados Financieros y sus Notas son razonablemente correctos y responsabilidad del emisor.

ELABORÓ

C. P. FERNANDO PAZ GONZÁLEZ
DIRECTOR GENERAL DE CONTABILIDAD

REVISÓ

C. P. JORGE MICHEL LUNA
SUBSECRETARIO DE PRESUPUESTO

AUTORIZÓ

LIC. ADRIANA FLORES GARZA
SECRETARÍA DE HACIENDA

Estado de Variación en la Hacienda Pública / Patrimonio



MORELOS
PODER EJECUTIVO

Cuenta Pública 2015
Estado de Variación en la Hacienda Pública
Al 31 de diciembre de 2015
(pesos)



Poder Ejecutivo del Gobierno del Estado de Morelos

Concepto	Hacienda Pública/Patrimonio Contribuido	Hacienda Pública/Patrimonio Generado de Ejercicios Anteriores	Hacienda Pública/Patrimonio Generado del Ejercicio	Ajustes por Cambios de Valor	TOTAL
Rectificaciones de Resultados de Ejercicios Anteriores	-	163,179,292	-	-	163,179,292
Patrimonio Neto Inicial Ajustado del Ejercicio	1,036,614,261	-	-	-	1,036,614,261
Aportaciones	1,036,614,261	-	-	-	1,036,614,261
Donaciones de Capital	-	-	-	-	-
Actualización de la Hacienda Pública/Patrimonio	-	-	-	-	-
Variaciones de la Hacienda Pública/Patrimonio Neto del Ejercicio	-	3,801,602,515	1,436,865,192	-	2,364,737,323
Resultados del Ejercicio (Ahorro/Desahorro)	-	-	1,436,865,192	-	1,436,865,192
Resultados de Ejercicios Anteriores	-	3,801,602,515	-	-	3,801,602,515
Revalúos	-	-	-	-	-
Reservas	-	-	-	-	-
Hacienda Pública/Patrimonio Neto Final del Ejercicio 2014	1,036,614,261	3,964,781,807	1,436,865,192	-	1,491,302,354
Cambios en la Hacienda Pública/Patrimonio Neto del Ejercicio	303,779	-	-	-	303,779
Aportaciones	303,779	-	-	-	303,779
Donaciones de Capital	-	-	-	-	-
Actualización de la Hacienda Pública/Patrimonio	-	-	-	-	-
Variaciones de la Hacienda Pública/Patrimonio Neto del Ejercicio	-	1,754,065,994	3,783,528,623	-	5,537,594,617
Resultados del Ejercicio (Ahorro/Desahorro)	-	-	3,783,528,623	-	3,783,528,623
Resultados de Ejercicios Anteriores	-	1,754,065,994	-	-	1,754,065,994
Revalúos	-	-	-	-	-
Reservas	-	-	-	-	-
Saldo Neto en la Hacienda Pública / Patrimonio 2015	1,036,918,040	2,210,715,813	3,783,528,623	-	2,609,730,850

Bajo protesta de decir verdad declaramos que los Estados Financieros y sus Notas son razonablemente correctos y responsabilidad del emisor.

EVALUADO
C.P. FERNANDO PAZ-GONZÁLEZ
DIRECTOR GENERAL DE CONTABILIDAD

REVISADO

C.P. JORGE MICHEL LUNA
SUBSECRETARIO DE PRESUPUESTO

AUTORIZADO

LIC. ADRIANA FLORES GARZA
SECRETARIA DE HACIENDA

Estado de Flujos de Efectivo

Concepto	2015	2014	Concepto	2015	2014
Flujos de Efectivo de las Actividades de Gestión					
Origen	8,223,523,270	6,552,557,779	Flujos de Efectivo de las Actividades de Inversión	419,443,084	1,148,411,645
Impuestos	143,008,038	160,228,751	Origen		
Cuotas y Aportaciones de Seguridad Social			Bienes Inmuebles, Infraestructura y Construcciones en Proceso		
Contribuciones de mejoras	11,497,077	25,484,240	Bienes Muebles		
Derechos	104,329,723	112,741,328	Otros Orígenes de Inversión	419,443,084	1,148,411,645
Productos de Tipo Corriente	23,657,356	17,190,654			
Aprovechamientos de Tipo Corriente	58,679,710	17,942,377	Aplicación	960,371,691	1,140,246,855
Ingresos por Venta de Bienes y Servicios	18,972,908	62,168,020	Bienes Inmuebles, Infraestructura y Construcciones en Proceso	261,698,040	926,653,440
Ingresos no Comprendidos en las Fracciones de la Ley de Ingresos Causados en Ejercicios Fiscales Anteriores Pendientes de Liquidación o Pago	41,136	141,120			
Participaciones y Aportaciones	7,858,799,541	6,132,839,395	Bienes Muebles	37,244,001	116,592,614
Transferencias, Asignaciones y Subsidios y Otras Ayudas			Otras Aplicaciones de Inversión	661,429,650	97,000,801
Otros Orígenes de Operación	4,537,781	23,821,894			
			Flujos Netos de Efectivo por Actividades de Inversión	540,928,607	8,164,790
Aplicación	6,733,480,478	7,963,799,827	Flujo de Efectivo de las Actividades de Financiamiento		
Servicios Personales	487,414,253	664,211,487	Origen		
Materiales y Suministros	144,774,866	238,059,939	Endeudamiento Neto		
Servicios Generales	352,738,350	570,180,347	Interno		30,000,000
			Externo		30,000,000
Transferencias Internas y Asignaciones al Sector Público	4,307,049,060	4,280,652,158	Otros Orígenes de Financiamiento		
Transferencias al resto del Sector Público		164,034			
Subsidios y Subvenciones	46,747,948		Aplicación	201,957,178	127,608,023
Ayudas Sociales	204,203,736	292,921,024	Servicios de la Deuda	201,957,178	127,608,023
Pensiones y Jubilaciones	167,386,161	175,200,475	Interno	91,004,166	66,970,147
Transferencias a Fideicomisos, Mandatos y Contratos Análogos	24,166,861	180,135,687	Externo	110,953,012	60,637,876
Transferencias a la Seguridad Social			Otras Aplicaciones de Financiamiento		
Donativos					
Transferencias al Exterior			Flujos netos de Efectivo por Actividades de Financiamiento	201,957,178	97,608,023
Participaciones	525,385,124	645,760,048	Incremento/Disminución Neta en el Efectivo y Equivalentes al Efectivo	747,157,007	- 1,500,685,281
Aportaciones	286,267,711	448,234,668			
Convenios	187,346,408	468,279,960	Efectivo y Equivalente al Efectivo al Inicio del Ejercicio	1,934,199,082	2,590,760,660
Otras Aplicaciones de Operación			Efectivo y Equivalente al Efectivo al Final del Ejercicio	2,681,356,089	1,090,075,379
Flujos Netos de Efectivo por Actividades de Gestión	1,490,042,792	- 1,411,242,048			

Bajo protesta de decir verdad declaramos que los Estados Financieros y sus Notas son razonablemente correctos y responsabilidad del emisor.

ELABORÓ

REVISÓ

C.P. FERNANDO PAZ GONZÁLEZ
DIRECTOR GENERAL DE CONTABILIDAD

C.P. JORGE MICHEL LUNA
SUBSECRETARIO DE PRESUPUESTO

AUTORIZÓ

LIC. ADRIANA FLORES GARZA
SECRETARIA DE HACIENDA

Informe sobre Pasivos Contingentes

Número de expediente	Tipo de Juicio	Autoridad ante la que se gestiona	Acción intentada	Partes	Estado procesal	Monto demandado o generado	Fecha de la demanda	Observaciones
FUENTE: CONSEJERÍA JURÍDICA DEL GOBIERNO DEL ESTADO LIBRE Y SOBERANO DE MORELOS / DIRECCIÓN GENERAL DE ASUNTOS CONTENCIOSOS.								
ÁREA CIVIL								
1.- 181/2012	Especial Arrendamiento.	de Juizado Civil de la Primera Instancia del Primer Distrito Judicial. Secretaria Segunda	La Recisión por falta de pago del contrato privado de arrendamiento. Bien Inmueble carretera México - Acapulco Km 99 Colonia Animas, Temixco	Pedro Hernández Velázquez vs. Poder Ejecutivo del Estado de Morelos y/os.	Con fecha 18 de marzo de 2015, la parte actora promovió Juicio de Amparo Indirecto número 581/2015-2, Juzgado Primero de Distrito siendo la audiencia constitucional a las 10:12 horas del día 4 de mayo del 2015, pendiente de resolver el presente juicio. En virtud de haber declarado improcedente el incidente de pagos de servicios promovido por el actor. Con fecha 4 de agosto de 2015, se resolvió amparo indirecto en el cual ampara y protege a Pedro Hdez. Velázquez en virtud de que la autoridad responsable no fundó ni motiva la determinación que recayó al incidente de liquidación de sentencia. Por resolución definitiva el 1 de abril de 2013, se condenaría al Poder Ejecutivo del Edo. de Mor., representado por el Procurador Gral. de Justicia del Edo. de Mor., Coordinación Gral. de Admon. y Sistemas de la Procuraduría Gral. de Justicia del Edo. y Dir. Gral. de Adquisiciones y Patrimonio del Gob. del Edo., al pago de las pensiones rentísticas vencidas y no pagadas, a partir del mes de enero del 2012, a razón de \$65,763.32 más los que se siguen venciendo hasta la total desocupación y entrega del bien inmueble arrendado. Y también se le condenó al pago de los servicios de agua, energía eléctrica, teléfono y vigilancia, a partir del mes de enero del 2012 y los que se sigan generando. Se presentó Recurso de Apelación a la Sentencia la cual confirmó la Sentencia de Primera Instancia.	\$789,159.87 por concepto de pensiones rentísticas a la parte actora / La procuraduría General del Estado en fecha 28 de agosto del año 2013, pagó dicha cantidad con el título de crédito identificado con Número 0019266 del Banco Nacional de México (BANAMEX)	28/05/2012	Con fecha 18 de marzo del 2015 se interpuso Amparo Indirecto radicado en el Juzgado 1° de Distrito en el Estado de Morelos, promovido por Pedro Hernández Velázquez, al que se le asignó el número de expediente 581/2015, resolviéndose el mismo el día 4 de agosto del año 2015, en el que se determinó amparar y proteger al quejoso. Con fecha 3 de septiembre del mismo año, se promovió Recurso de Revisión de la ejecutoria de Amparo Indirecto al cual le correspondió el número de expediente 623/2015 del índice del Primer Tribunal Colegiado del Decimotercero Circuito, por el Director General del Instituto de Patrimonio, el cual se encuentra pendiente por resolver
2.- 180/2015-2	Sumario Civil	Juez Noveno en materia Civil y Mercantil de Primera Instancia del Primer Distrito Judicial	Reparación de daño patrimonial, Moral, Salarial.	Francisco Sosa vs. Gobierno del Estado de Morelos	Sosa se señalan las 12:30 del día 8 de octubre, cita para que se presente para continuar con el juicio y designar asesor de jurídico al actor.	No se especifican cantidades económicas	11/05/2015	Mediante acuerdo de fecha 04 de diciembre del año 2015, se señalan las 10:00 del día 19 de enero del año en curso diligencia judicial para que comparezca el C. Francisco Sosa García y su Asesor Jurídico a efecto de que se impongan de los autos.
3.- 262/2015-2	Ordinario Mercantil	Juzgado Primero en Materia Civil y Mercantil de Primera Instancia del Primer Distrito Judicial	Pago de daños y perjuicios por la cantidad de \$800,000.000.00	Alfredo Rodríguez Dorantes vs. Gobierno del Estado Libre y Soberano de Morelos, Juan Antonio Hernández Venegas y Federación Mexicana de Futbol	Con fecha 06 de octubre del 2015, se contestó en tiempo y forma la demanda instaurada	\$800,000.000.00	14/08/2015	Se promovió excepción de cosa juzgada, en virtud de que el mismo actor ha demandado con anterioridad las mismas prestaciones

Número de expediente	Tipo de juicio	Autoridad ante la que se gestiona	Acción intentada	Partes	Estado procesal	Monto demandado o generado	Fecha de la demanda	Observaciones
RELACION DE DEMANDAS								
ÁREA MULTIDISCIPLINARIA								
1.- TCA/25/228/2014	Contencioso Administrativo.	Tribunal de Justicia Administrativa.	LA OMISIÓN DE DAR CONTESTACIÓN A NUESTROS PRESENTADOS EN FECHA 20 DE MARZO DE LA 2014, ANTE LA OFICIALÍA DE PARTES DE LA AUTORIDADES DEMANDADAS. VETERANOS	Oscar Astudillo y otros	Abarrán	Con fecha 27 de noviembre del año 2014, se cita a las partes para oír sentencia.	14/08/2014	En trámite el juicio de garantías promovido por la parte actora, estado de resolución
2.- Documento de Control 100562DL000094 de fecha 8 de marzo 2013	Fiscal.	Administrador Local de Servicios al Contribuyente de Cuernavaca, dependiente de la Administración General de Recaudación.	REQUERIMIENTO al contribuyente GOBIERNO DEL ESTADO DE MORELOS, con Registro Federal de Contribuyentes GEM720601TW9 de la información y documentación que concierne al cumplimiento de la (s) obligación (es) que refleje la declaración informativa del ejercicio 2012 de retenciones de ISR por sueldos y salarios e ingresos asimilados a salarios.	Administración General de Recaudación Y Gobierno del Estado de Morelos.	En trámite con fecha 08/04/2013 se puso de conocimiento el acuse de aceptación informativa múltiple con folio de recepción 54475950.	Por el momento no es posible cuantificar el monto del asunto por las características del mismo.	13/03/2013	Se pagó multa impuesta por el SAT
3.- Documento de control número 150564A6369505 de fecha 15 de abril del año 2014.	Fiscal.	Administrador Local de Servicios al Contribuyente de Cuernavaca, dependiente de la Administración General de Recaudación.	REQUERIMIENTO al contribuyente GOBIERNO DEL ESTADO DE MORELOS, con Registro Federal de Contribuyentes GEM720601TW9 de la información y documentación que concierne al cumplimiento de la (s) obligación (es) que refleje la declaración informativa del ejercicio 2013 de retenciones de ISR por sueldos y salarios e ingresos asimilados a salarios.	Administración General de Recaudación Y Gobierno del Estado de Morelos.	Se puso de conocimiento de tal requerimiento en tiempo y forma a la Secretaría de Hacienda, para su consideración	Por el momento no es posible cuantificar el monto del asunto por las características del mismo.	09/06/2014	Se pagó Multa impuesta por el SAT

Número de expediente	Tipo de juicio	Autoridad ante la que se gestiona	Acción intentada	Partes	Estado procesal	Monto demandado o generado	Fecha de la demanda	Observaciones
4.- TUA 370/2011	Agrario.	Tribunal Unitario Agrario Cuernavaca, Distrito 18 Morelos.	1.- LA RESTITUCIÓN DE PREDIO EJIDAL A FAVOR DEL EJIDO DE SANTA MARIA AHUACATITLÁN. Que ese H. Tribunal Unitario Agrario, resuelva la procedencia de la restitución a favor del Ejido de Santa María Ahuacatitlán, sobre predios de tres trazas carreteras; Tramo 1, de 4, 937 metros lineales; Tramo 2, de 1,986 metros lineales; Tramo 3, 1,873.00 metros lineales, con una amplitud mínima absoluta de veinte metros a cada lado del eje del camino, que arroja una superficie aproximada de 37.28-80 hectáreas, lo que se precisará mediante la prueba pericial en materia de topografía que se ofrece desde este momento.	Comisariado Ejidal del Ejido de SANTA MARIA AHUACATITLÁN. Vs. Gobierno del Estado de Morelos y Secretaría de Obras Públicas	Juicio de Amparo Directo promovido por Gobierno del Estado de Morelos en contra de la resolución definitiva en la que se condena a un pago indemnizatorio con actualización por la vía de comunicación. Se cita a las partes para oír sentencia el 9 de septiembre del año 2014.	Por el momento no es posible cuantificar el monto del asunto por las características del mismo.	07/07/2014	Condenan al Gobierno del Estado de Morelos al pago de indemnización por los tres tramos carreteros. EN EJECUCIÓN DE SENTENCIA
5.- TUA 220/2015.	Agrario.	Tribunal Unitario Agrario Cuernavaca, Distrito 18 Morelos.	2.- EL MEJOR DERECHO PARA POSEER EL BIEN INMUEBLE EN CONFLICTO.- La declaración por este H. Tribunal Unitario Agrario, de que el Ejido de Santa María Ahuacatitlán, tiene el mejor derecho a la reversión de tierras a favor del Fideicomiso Fondo Nacional de Fomento Ejidal, respecto de la superficie de 391-81 55.00 hectáreas, correspondiente a la totalidad de la superficie expropiada, ó las que resulten de manera parcial, que se hayan destinado a un fin distinto para el que fueron expropiadas, ó donde se haya dejado de dar cumplimiento a la causa de utilidad pública, invocada en el Decreto Presidencial de fecha 04 de marzo de 1966, publicado en el Diario Oficial de la Federación el 26 de abril de 1966, mediante el cual se expropió dicha superficie de terrenos del poblado denominado "C.I. TEJALPA" municipio de Jaltepec, Estado de Morelos, a favor del GOBIERNO DEL ESTADO DE MORELOS, quien de conformidad con lo ordenado en el referido decreto, destinaría la superficie a "LA CREACIÓN DE UNA	Fideicomiso Fondo Nacional del Fomento Ejidal Vs. Gobierno del Estado de Morelos y Secretaría de Seguridad Pública	En trámite, pláticas conciliatorias de no llegar a un acuerdo se continuara con el juicio ZONA INDUSTRIAL UBICADA EN EL POBLADO DE TEJALPA, MUNICIPIO DE JIUTEPEC, MORELOS	solicitan la reversión de la tierra expropiada / Por el momento no es posible cuantificar el monto del asunto por las características del mismo.	18/08/2015	suspendido por pláticas conciliatorias entre las partes

Número de expediente	Tipo de juicio	Autoridad ante la que se gestiona	Acción intentada	Partes	Estado procesal	Monto demandado o generado	Fecha de la demanda	Observaciones
6.- TUA 87/2010	Agrario.	Tribunal Unitario Agrario Distrito 49 Cuautla, Morelos.	Nulidad de actos y documentos que contravienen la ley agraria y del restitución de tierras. La nulidad del convenio de extinción del "Fideicomiso Balneario Agua Hedionda"; La nulidad absoluta y las consecuencias legales inherentes de las actas de sesión extraordinaria de fechas 3 y 21 de agosto del año 2000 del Comité Técnico del Fideicomiso, que contienen los acuerdos respectivamente 03-03/08/2000, 04-03/08/2000, 01-21/08/2000, 02-21/08/2000, 03-21/08/2000, 04-21/08/2000, 05-21/08/2000 y 06-21/08/2000. Se reconozca nuevamente al ejido Ottilio Montaño con la calidad de fideicomisario y se le restituya totalmente en sus derechos, que tiene adquiridos por virtud del fideicomiso de fecha 15 de enero 1976. El cumplimiento de todas y cada una de las obligaciones contenidas en el contrato de	Comisariado Ejidal Ottilio Montaño. Vs. Gobierno del Estado de Morelos y otros.	Juicio de Amparo Directo promovido por Gobierno del Estado de Morelos en contra de la resolución definitiva en la que se condena a un pago indemnizatorio con actualización por la afectación de tierra con una superficie de 23,866.81 m2 en la Agua Hedionda. Se cita a las partes para audiencia de averiguación a las 14:00hrs del día 3 de marzo del año 2016.	Por el momento no es posible cuantificar el monto del asunto por las características del mismo hasta que se lleven a cabo los ejercicios de la pericial en materia de valuación respecto a los años de 1975, 1993 y la media de 1984	40245	Condenan al Gobierno del Estado de Morelos al pago de indemnización por afectación de tierra. EN EJECUCIÓN DE SENTENCIA
7.- TUA 403,404, Y 406/2012.	Agrario.	Tribunal Unitario Agrario Distrito 49 Cuautla, Morelos.	Relativos al pago de indemnización por utilidad publica de apertura o construcción de carreteras de vías de comunicación "Libramiento CUAUTLA - CUERNAVACA"	Carlota Mendieta Gomez, Melcio Barrera Aguililar, Rubén Flores Polanco, Alberto Estrella Maldonado, Francisco Romero Ávila, María Irene Guevara Espejo. Vs.	En trámite, pendiente desahogo de audiencia de ley presentación de contestación de demanda.	Por el momento no es posible cuantificar el monto del asunto por las características del mismo.	20, y 21 de febrero; y 7 marzo del año 2013	Desahogo de Pruebas periciales PENDIENTES TRABAJOS DE CAMPO

Numero de expediente	Tipo de Juicio	Autoridad ante la que se gestiona	Acción intentada	Partes	Estado procesal	Monto demandado o generado	Fecha de la demanda	Observaciones
FUENTE: CONSEJERÍA JURÍDICA DEL GOBIERNO DEL ESTADO LIBRE Y SOBERANO DE MORELOS / SUBCONSEJERÍA								
01/539/12	Laboral	Tribunal Estatal de Conciliación y Arbitraje del Estado de Morelos	Reinstalación	Fabiola Morales Rodríguez vs. Gobierno del Estado y/o	Se notificó el 16 de octubre de 2015, el laudo de fecha 07 de octubre de 2015, donde se condena a la demandada al cumplimiento de las siguientes prestaciones: Reinstalación de la actora en los mismos términos en que venía desempeñando sus labores; salarios caídos por la cantidad de \$59,999.40; Vacaciones por la cantidad de \$6,493.26; Prima vacacional por la cantidad de \$1,623.31; Aguinaldo por la cantidad de \$29,416.37; Tiempo extraordinario por la cantidad de \$8,495.30; La exhibición de las aportaciones ante el ICTSGEM por el tiempo que duró la relación laboral.	\$106,027.64	24 de noviembre de 2012	Se envió laudo a la Unidad para su conocimiento
01/478/14	Laboral	Tribunal Estatal de Conciliación y Arbitraje del Estado de Morelos	Reinstalación	Lucila Palacios Rojas vs. Poder Ejecutivo del Gobierno del Estado de Morelos	Se notificó el 16 de octubre de 2015, el laudo dictado con fecha 18 de septiembre de 2015, en el cual se condena a la demandada al pago de \$1,288.98 por concepto de despensa familiar, la exhibición de constancias que acrediten el alta a favor de la actora en el ICTSGEM.	\$1,288.98	19 de septiembre de 2014	Se promueve amparo
01/47/15	Laboral	Tribunal Estatal de Conciliación y Arbitraje del Estado de Morelos	Reinstalación	Gabriela Galindo Arenas vs. Poder Ejecutivo del Gobierno del Estado de Morelos	Laudo de fecha 13 de noviembre de 2015: PRIMERO.- La parte actora GABRIELA GALINDO ARENAS, no acreditó su acción principal y solo parcialmente sus prestaciones accesorias; mientras que la parte demandada PODER EJECUTIVO DEL GOBIERNO DEL ESTADO DE MORELOS, acreditó sus defensas y excepciones frente al ejercicio de la acción principal y solo parcialmente en cuanto a las acciones accesorias. SEGUNDO.- De conformidad con lo expuesto en los considerandos que anteceden, se condena a la parte demandada PODER EJECUTIVO DEL GOBIERNO DEL ESTADO DE MORELOS, al pago o cumplimiento de las siguientes prestaciones a favor de la parte actora: I.- Aguinaldo. II.- Vacaciones. III.- Prima vacacional. IV.- Despensa familiar. V.- Tiempo extraordinario. VI.- De las obligaciones en materia de seguridad y previsión social, sea con el Instituto Mexicano del Seguro Social (IMSS) o con el Instituto de Seguridad Social que corresponda y la entrega al actor de las constancias de pago; incluidas las aportaciones al sistema de ahorro para el retiro; así como la entrega de las constancias de pago de las cuotas al Instituto de Crédito para los Trabajadores al Servicio del Gobierno del Estado.	\$225,691.57	23 de enero de 2015	Se promueve amparo
01/138/14	Laboral	Tribunal Estatal de Conciliación y Arbitraje del Estado de Morelos	Reinstalación	Francisco Joel Espinosa Arriaga vs. Poder Ejecutivo del Gobierno del Estado de Morelos	Se notifica el laudo de fecha 15 de diciembre de 2015, condenando únicamente al pago por concepto de despensa familiar mensual.	\$4,182.02	10 de marzo de 2014	Se envió laudo a la Unidad para su conocimiento

Numero de expediente	Tipo de Juicio	Autoridad ante la que se gestiona	Acción intentada	Partes	Estado procesal	Monto demandado o generado	Fecha de la demanda	Observaciones
01/307/11	Laboral	Tribunal Estatal de Conciliación y Arbitraje del Estado de Morelos	Reinstalación	Claudia Ceditillo Diaz y/os. Vs. Poder Ejecutivo del Gobierno del Estado de Morelos	El 08 de enero de 2016 se notificó el laudo de fecha 09 de diciembre de 2015, condenando al pago de las siguientes prestaciones: 1.- Pago de aguinaldo a cada una de las actoras en términos del laudo, 2.- Pago de vacaciones a cada una de las actoras en términos del laudo, 3.- Pago de los días de descanso obligatorio a cada una de las actoras en términos del laudo, 4.- Pago de despensa familiar a cada una de las actoras en términos del laudo, 5.- Pago de prima dominical a la María de la Luz Leticia Avilés Castañeda en términos del presente laudo y 6.- Exhibición de comprobantes de cumplimiento del otorgamiento de seguridad social ante el Instituto de Crédito para los Trabajadores al Servicio del Gobierno del Estado de Morelos (ICTSGEM) por todo el tiempo laborado a favor de cada una de las actoras.	\$58,124.05	08 de agosto de 2011	Se envió laudo a la Unidad para su conocimiento
01/628/12	Laboral	Tribunal Estatal de Conciliación y Arbitraje del Estado de Morelos	Reinstalación	Iván Adame Hernández vs. Gobierno del Estado de Morelos	El 17 de diciembre de 2015, se notificó el laudo de fecha 12 de noviembre de 2015, condenando al pago de las siguientes prestaciones, AGUINALDO por la cantidad de \$22,499.77, VACACIONES por la cantidad de \$4,999.95, PRIMA VACACIONAL por la cantidad de \$1,249.98, y DESPENSA FAMILIAR por la cantidad de \$32,722.04.	\$32,471.74	30 de octubre de 2012	Se envió laudo a la Unidad para su conocimiento

Número de expediente	Tipo de Juicio	Autoridad ante la que se gestiona	Acción intentada	Partes	Estado procesal	Monto demandado o generado	Fecha de la demanda	Observaciones
FUENTE: DIRECCIÓN GENERAL DE ASUNTOS CONSTITUCIONALES Y AMPARO. 1.- 5/1984-I	JUICIO DE AMPARO	JUZGADO 2° DE DISTRITO EN EL ESTADO	EXPROPIACIÓN DICTADA CON FECHA 22/03/1977 Y LA ORDEN DE DEPOSICIÓN COMO CONSECUENCIA DEL DECRETO DE EXPROPIACIÓN EN CONTRA DE LA COMUNIDAD DE TEJALPA, MUNICIPIO DE JIUTEPEC MOR. DE UNA SUPERFICIE DE 15 HTA. 9621 MT2	NÚCLEO DE POBLACIÓN TEJALPA, JIUTEPEC, MOR. COMSARIADO DE BIENES EJIDALES Y COMUNALES vs. GOBERNADOR Y SRIO. DE GOB. DEL EDO.	CUMPLIMIENTO DEL PAGO DE LA CANTIDAD DE 4,540,307.63 EN PAGOS PARCIALES, CONFORME SUFICIENCIA PRESUPUESTARIA POR PARTE DE LA SUBSECRETARÍA DE PRESUPUESTO DERIVADO DE LA RESOLUCIÓN DEL INCIDENTE DE CUMPLIMIENTO SUSTITUTO DE LA SENTENCIA	\$35,000,000.00 (TREINTA Y CINCO MILLONES DE PESOS) CANTIDAD QUE PRETENDIA LA COMUNIDAD QUEJOSA	26/12/1983	POR INFORMACIÓN PROPORCIONADA POR EL SUBPROCURADOR FISCAL, SE TIENE CONOCIMIENTO QUE SE HAN PAGADO EN SU TOTALIDAD LOS \$4,500,000.00. SE ESTA EN ESPERA DEL ACUERDO QUE TENGA POR CUMPLIDA LA SENENCIA DE AMPARO
2.- 1049/2006	JUICIO DE AMPARO	JUZGADO 1° DE DISTRITO EN EL ESTADO	PRIVACIÓN PARCIAL Y DEFINITIVA DE LAS TIERRAS PROPIEDAD DEL NÚCLEO AGRARIO QUEJOSO SOBRE UNA SUPERFICIE APROXIMADA DE 27000 MT2 SOBRE LA CUAL SE CONSTRUYE LO QUE SE DENOMINA AMPLIACIÓN A 4 CARRILES DE LA CARRETERA CUERNAVACA-TEPOZTLAN; SIN QUE EXISTA DECRETO PRESIDENCIAL DE EXPROPIACIÓN NI AUTORIZACIÓN DE LA COMUNIDAD QUEJOSA	COMUNIDAD AGRARIA DE AHUATEPEC, MUNICIPIO DE CUERNAVACA. VS GOBERNADOR DEL EDO. STRIO. DE OBRAS PÚBLICAS DEL ESTADO, DIR. GRAL. DE CAMINOS, STRIO. DE COMUNICACIONES Y TRASPORTES	EL TRIBUNAL COLEGIADO DETERMINO QUE EL PAGO CORRESPONDIENTE A LA INDEMNIZACIÓN, SE HARÁ DE FORMA SOLIDARIA.	INDETERMINADO	29/08/2006	SE PAGARÁ LA INDEMNIZACIÓN SOLIDARIAMENTE CON LA SCT, EL PERITAJE OFICIAL A VALOR COMERCIAL ES DE \$28,000,000.00, NO SE HA DICTADO SENTENCIA EN EL INCIDENTE PARA CAULCUR DAÑOS, UNA VEZ QUE DICTADA, SE RECURRIRÁ BAJO EL ARGUMENTO DE QUE EL VALOR SE TIENE QUE RETROTRAER AL MOMENTO DE LA AFECTACIÓN MAS UN VALOR DE ACTUALIZACIÓN
3.- 505/2010-IV	JUICIO DE AMPARO	JUZGADO 2° DE DISTRITO EN EL ESTADO	"A).- DECRETO PUBLICADO EL 28/JUNIO/1989 EN EL PERIÓDICO OFICIAL "TIERRA Y LIBERTAD" NÚMERO 3437 MEDIANTE EL CUAL SE EXPROPIÓ POR CAUSA DE UTILIDAD PÚBLICA EL BIEN INMUEBLE UBICADO A UN COSTADO DE LA CARRETERA FEDERAL CUERNAVACA-ACAPULCO, PARA EL TIANGUIS DE TEMIXCO. TAMBIÉN LA ANULACIÓN DEL DECRETO POR EL QUE SE DESINCORPORA DEL RÉGIMEN DEL DOMINIO PÚBLICO DEL ESTADO DE MORELOS EL BIEN INMUEBLE CONOCIDO COMO "TIANGUIS DE TEMIXCO".	ALEJANDRO GARCÍA ANTÚNEZ ALBACEA DE LAS SUCESIONES BIENES DE RAMIRO ARTURO GARCÍA VILLAREAL VS GOBERNADOR DEL EDO., DIR. DEL PERIÓDICO OFICIAL, CONGRESO DEL EDO. Y AYUNTAMIENTO DEL MUNICIPIO DE TEMIXCO	INCIDENTE PARA DETERMINAR LOS DAÑOS Y PERJUICIOS CAUSADOS. LA CONSEJERÍA JURÍDICA LUCHARA POR LA APLICACIÓN DEL CRITERIO DEL PLENO DE LA SCJN DE QUE EN CUMPLIMIENTO SUSTITUTO SE PAGAN DAÑOS Y PERJUICIOS AL VALOR COMERCIAL QUE TENIA EL PREDIO AL MOMENTO DE LA EXPROPIACIÓN, ACTUALIZADO CONFORME AL ARTICULO 7 DE LA LEY DEL ISR, QUE ARROJA UNA CANTIDAD INFERIOR.	(INDETERMINADO)	30/03/10	SE ENCUENTRA SEÑALADA UNA INSPECCIÓN JUDICIAL PARA EL DÍA 19 DE ENERO DEL AÑO EN CURSO.

Número de expediente	Tipo de juicio	Autoridad ante la que se gestiona	Acción intentada	Partes	Estado procesal	Monto demandado o generado	Fecha de la demanda	Observaciones
4.- 510/2010	JUICIO DE AMPARO	JUZGADO 1° DE DISTRITO EN EL ESTADO	A).- DECRETO MEDIANTE EL CUAL EL C. GOB. DEL EDO. EXPROPIA POR CAUSAS DE UTILIDAD PÚBLICA, EL BIEN INMUEBLE UBICADO EN EL POBLADO DE TETELPA, MUNICIPIO DE ZACATEPEC, MOR. CONFORME A LA DECLARATORIA QUE SE PUBLICO EN EL PERIÓDICO OFICIAL "TIERRA Y LIBERTAD" NÚMERO 3505 DE FECHA 17/OCTUBRE/1990. B).- DECRETO MEDIANTE EL CUAL EL GOBERNADOR, DECLARA DE UTILIDAD PÚBLICA Y SE EXPROPIA EL BIEN INMUEBLE DEL POBLADO DE TETELPA, MUNICIPIO DE ZACATEPEC, MOR, PARA LA INSTALACIÓN Y CONSTRUCCIONES DEPORTIVAS, QUE PROPICIEN EL SANO DESARROLLO DE LA JUVENTUD MORELENSE, PUBLICADO EN EL PERIÓDICO OFICIAL "TIERRA Y LIBERTAD" NÚMERO 3507 DE FECHA 31 /OCT/1990.	ALEJANDRO GARCÍA ANTÚNEZ ALBACEA DE LA SUCESION A BIENES DE RAMIRO ARTURO GARCÍA VILLAREAL, VS GOBERNADOR CONSTITUCIONAL Y DIRECTOR DEL PERIÓDICO OFICIAL "TIERRA Y LIBERTAD" DEL ESTADO.	SE ADMITÓ A TRAMITE EL INCIDENTE INMINADO PARA DEMOSTRAR LA IMPOSIBILIDAD PARA CUMPLIR EL FALLO PROTECTOR.	3395232.29 CANTIDAD CUESTIONADA	30/03/10	SE REVOCÓ LA SENTENCIA QUE CONDENÓ AL PAGO INDEMNIZATORIO POR 33 MILLONES DE PESOS Y SE ORDENÓ LA REPOSICIÓN DEL PROCEDIMIENTO PARA EL EFECTO DE QUE EL PERITO OFICIAL REALICE EL AVALÚO EN LOS TÉRMINOS QUE PRECISA EL TERCER TRIBUNAL COLEGIADO EN EL ESTADO.
5.- 1592/2011 AHORA 2/2014	JUICIO DE AMPARO	JUZGADO 2° DE DISTRITO EN EL ESTADO (ACTUAL)	ORDEN DE OCUPACIÓN Y PRIVACIÓN DEFINITIVA DE LA SUPERFICIE O ÁREA DE TERRENO EJIDAL DE APROXIMADAMENTE DIEZ HECTÁREAS DONDE OPERA EL AEROPUERTO DE CUERNAVACA.	COMISARIADO EJIDAL "SAN ANTONIO (EL SALTO)", MUNICIPIO DE CUERNAVACA, MOR VS GOBERNADOR V. SRIO. DE ECONOMÍA DEL EDO. AEROPUERTO INTERNACIONAL GRAL. MARIANO MATAMOROS.	SE DECRETÓ EL SOBRESEIMIENTO DE LA PARTE QUEJOSA INTERPUSO RECURSO DE REVISIÓN MISMO QUE SE ENCUENTRA PENDIENTE DE RESOLUCIÓN	INDETERMINADO	28/10/2011	SE RESOLVIÓ EL RECURSO DE REVISIÓN INTERPUESTO POR LA PARTE QUEJOSA, SE ORDENA REPONER EL PROCEDIMIENTO PARA EFECTO DE QUE EL JUEZ DE DISTRITO DETERMINE QUIEN DIO LA ORDEN DE OCUPACIÓN DE LO QUE ES EL AERÓDRONO.(BARDA NORTE), LOS QUEJOSO AMPLIARON LA DEMANDA.
6.- 458/2013	JUICIO DE AMPARO	JUZGADO 4° DE DISTRITO EN EL ESTADO	1.- "ADQUISICIÓN DE LA SUPERFICIE DE 48-90-81,918 HAS. PROCEDENTES DE LA SUPERFICIE DENOMINADA UNIDAD INDUSTRIAL INGENIO DE ZACATEPEC, ACUERDO PRESIDENCIAL DE FECHA 24/MARZO/1993" 2.- VENTA REALIZADA DE LOS TERRENOS EJIDALES A QUE SE REFIERE EL ACUERDO DE FECHA 24/03/1993, PARA DESTINARLAS A LA SOCIAL, REGULARIZACIÓN DE LA TENENCIA DE TIERRA, A LOS POSEEDORES DE LOTES QUE INTEGRAN LOS ASENTAMIENTOS HUMANOS IRREGULARES EXISTENTES EN LOS TERRENOS DE LA UNIDAD INDUSTRIAL INGENIO DE ZACATEPEC.	NÚCLEO AGRARIO EJIDAL DE ZACATEPEC, MOR. VS PRESIDENTE DE LA REPÚBLICA, SRIO. DE LA REFORMA AGRARIA, SRIO. DE HACIENDA Y CRÉDITO PÚBLICO SRIO. DE DESARROLLO SOCIAL, SRIO. DEL MEDIO AMBIENTE, DIR. GRAL. DE PATRIMONIO INMOBILIARIO FEDERAL, GOBERNADOR DEL EDO, DIR. DEL REGISTRO PÚBLICO DE LA PROPIEDAD Y DEL COMERCIO.	PENDIENTE CONSTITUCIONAL AUDIENCIA	INDETERMINADO	26/03/13	PENDIENTE QUE SE CELEBRE LA AUDIENCIA CONSTITUCIONAL SEÑALADA PARA EL 15 DE ENERO DE 2016. SE APORTARÁN DATO DE SENTENCIA AMPARO DIRECTO QUE DECLARA QUE LA EXPROPIACIÓN ES FEDERAL (QUEDARÍA DESLINDADO EL GOBIERNO DEL ESTADO)

Número de expediente	Tipo de juicio	Autoridad ante la que se gestiona	Acción intentada	Partes	Estado procesal	Monto demandado o generado	Fecha de la demanda	Observaciones
7.- 492/2011-IV	JUICIO DE AMPARO	JUZGADO 6TO. DE DISTRITO EN LA ENTIDAD	PROMULGACIÓN Y ORDEN DE PUBLICACIÓN DEL DECRETO DE LA SOLICITUD DE EXPROPIACIÓN POR EL GOBERNADOR DEL EDO, EN RELACIÓN A LOS TERRENOS DEL NÚCLEO AGRARIO DEL MUNICIPIO DE EMILIANO ZAPATA QUE SE DESTINARON A LA CONSTRUCCIÓN DE UNA CENTRAL DE ABASTO, PUBLICADOS EN EL PERIÓDICO OFICIAL "TIERRA Y LIBERTAD" EN FECHA 3/07/1991., ASÍ MISMO SE RECLAMÓ AL EJECUTIVO DEL EDO. LA ILEGAL Y ARBITRARIA DISPOSICIÓN A TRAVÉS DEL COMITÉ TÉCNICO DEL FIDEICOMISO TRASLATIVO DE DOMINIO INVERSIÓN Y ADMINISTRACIÓN CONSTITUIDO PARA LA CONSTRUCCIÓN DE UNA CENTRAL DE ABASTO. (FICASS) DEL INMUEBLE QUE CONFORMA LA MASA HEREDITARIA A BIENES DE CAMILO OROZCO JIMÉNEZ.	NICOLASA JIMÉNEZ LOZA, ALBACEA DE LA SUCESIÓN INTESTAMENTARIA A BIENES DE CAMILO OROZCO JIMÉNEZ. VS. PRESIDENTE DE LA REPÚBLICA, CONGRESO DEL ESTADO, GOBERNADOR DEL EDO., DIRECTOR ESTATAL DE FRACCIONAMIENTOS, CONDOMINIOS Y CONJUNTOS URBANOS DEL ESTADO DE MORELOS Y OTROS.	PENDIENTE LA RESOLUCIÓN INTERLOCUTORIA DEL INCIDENTE DE CUMPLIMIENTO SUSTITUTO	\$7,526,739.00. RESULTADO DEL DICTAMEN DEL ARQ. FERNANDO FLORES SERVIN, PERITO POR PARTE DEL GOBERNADOR, ESTA CANTIDAD NO ES DEFINITIVA, EN CASO DE TOMARSE EN CUENTA AL MOMENTO DE RESOLVER EL INCIDENTE, DEBERÁ SER ACTUALIZADA	07/04/2011	SE PRESENTÓ EL DICTAMEN DEL ARQ. FERNANDO FLORES SERVIN COMO PERITO EN VALUACIÓN DE BIENES INMUEBLES. LA PARTE QUEJOSA PROMOVIO RECURSO DE QUEJIA, MISMO QUE SE ENCUENTRA PENDIENTE DE RESOLUCIÓN.
8.- 599/2013-IX	JUICIO DE AMPARO	JUZGADO 6TO. DE DISTRITO EN EL EDO. DE MOR.	ORDEN DE DEMOLICIÓN DE LA TRIBUNA NORTE DEL ESTADIO AGUSTIN "COURCO" DIAZ, ASÍ COMO DE DESPOJO Y DEMOLICIÓN DE PROPIEDADES QUE SE ENCUENTRAN UBICADAS DEBAJO DE LA TRIBUNA NORTE DEL ESTADIO AGUSTIN "CORUCO" DIAZ DE ZACATEPEC."	YADIRA BENÍTEZ GAFFARE Y/OTROS (ESTADIO AGUSTIN CORUCO DIAZ) VS. GOBERNADOR DEL EDO. S.RIO DE GOB. INSTITUTO DEL DEPORTE DEL EDO. DE MOR., AYUNTAMIENTO DE ZACATEPEC DE HIDALGO, MOR., Y/OTROS.	RESOLUCIÓN: AMPARA Y PROTEGE A LOS QUEJOSOS	INDETERMINADO	16/04/2013	SIGUE VIGENTE POR LOS PROCEDIMIENTOS ADMINISTRATIVOS PARA EL PAGO INDEMNIZATORIO A LOS AFECTADOS. LA PARTE QUEJOSA INTERPUSO RECURSOS DE QUEJIA MISMO QUE SE ENCUENTRA PENDIENTE DE RESOLUCIÓN
9.- 778/2013-D, AHORA 703/2015-IV	JUICIO DE AMPARO	JUZGADO 7MO. DE DISTRITO	1.- EMBARGO DICTADO EN AUTOS DEL JUICIO EJECUTIVO MERCANTIL NÚMERO 503/2011 PROMOVIDO POR BANCO SANTANDER MÉXICO, S.A INSTITUCIÓN DE BANCA MÚLTIPLE, GRUPO FINANCIERO SANTANDER EN CONTRA DE HELICOPTEROS Y VEHICULOS AEREOS NACIONALES, S.A. DE C.V. Y OTROS; POR LA CANTIDAD DE MX \$23,885,462.47. 2.- EMBARGO JUICIO SUMARIO CIVIL, EXP. 01243/2008, SOBRE TERMINACIÓN DEL CONTRATO DE ARRENDAMIENTO PROMOVIDO POR APODERADO LEGAL DE AEROPUERTO DE TAMPICO S.A DE C.V. EN CONTRA DE HELICOPTEROS Y VEHICULOS AEREOS NACIONALES, S.A DE C.V. PARA GARANTIZAR LA CANTIDAD DE MX \$818,806.50, ORDENADO POR EL LIC. GILBERTO BARRÓN CARMONA, JUEZ 200. DE PRIMERA INSTANCIA DEL 2DO. DISTRITO JUDICIAL EN EL EDO. DE TAMAULIPAS; REGISTRADO BAJO EL NÚMERO 521 MARGINAL DEL TOMO 10 A FOLIAS 261DE LA SECCIÓN 1ª SERIE "C". 3.- EMBARGO DICTADO EN LOS AUTOS DEL EXP. 001414/2008 RELATIVO AL JUICIO SUMARIO CIVIL SOBRE LA TERMINACIÓN DEL CONTRATO DE ARRENDAMIENTO REGISTRADO BAJO EL NÚMERO 521 MARGINAL DEL TOMO 10 A FOLIAS 261DE LA SECCIÓN	PODER EJECUTIVO DEL ESTADO DE MORELOS.	SE CONCEDIÓ LA SUSPENSIONA PROVISIONAL, LO QUE PERMITIÓ TRAMITAR UNA MATRICULA PROVISIONAL PARA AERONAVE OFICIAL ACTUALMENTE CON MATRICULA XLNQUEXTRA COCA LIMA NECTAR QUEBEC). ACTUALMENTE SE ENCUENTRA EL JUICIO EN LA ETAPA DE DESAHOGO DE PRUEBAS.	AHORRO INDETERMINADO		SE REMITE EL EXPEDIENTE AHORA CON NÚMERO 703/2015, AL JUZGADO SEGUNDO DE DISTRITO EN MATERIA CIVIL EN EL DE QUIEN NO ACEPTA LA COMPETENCIA Y SE ABRE UN CONFLICTO COMPETENCIAL 06/2015 QUE RESOLVERÁ EL 2º TRIBUNAL COLEGIADO EN EL ESTADO.

RELACION DE DEMANDAS								
Número de expediente	Tipo de juicio	Autoridad ante la que se gestiona	Acción intentada	Partes	Estado procesal	Monto demandado o generado	Fecha de la demanda	Observaciones
10.- 1466/2013	JUICIO DE AMPARO	JUZGADO PRIMERO DE DISTRITO	ORDEN VERBAL O ESCRITA, ASÍ COMO LA VIOLACIÓN A LA GARANTÍA DE AUDIENCIA PARA EJECUTAR EL PROYECTO DE MODERNIZACIÓN DE LA CARRETERA LA PERA-CUAUTLA DEL KM 0+800 AL CKM 2+1+000	AGUSTINA RAMÍREZ CASTAÑEDA Y OTROS	PROMOVIERON LOS QUEJOSOS RECURSO DE REVISIÓN EN CONTRA DE LA SUSPENSIÓN DEFINITIVA, LAS AUTORIDADES ESTATALES, NO SE ENCUENTRAN REALIZANDO LA OBRA ES LA SECRETARÍA DE COMUNICACIONES Y TRANSPORTES	INDETERMINADA	2009	SE ENCUENTRA SUSPENDIDO EL PROCEDIMIENTO POR UNA QUEJA CONTRA EL ACUERDO QUE DESECHA UNA AMPLIACIÓN DE DEMANDA
11.- 2148/2013	JUICIO DE AMPARO	JUZGADO 7MO. DE DISTRITO	OMISIÓN O ABSTENCIÓN DE COMUNICAR OFICIALMENTE AL TITULAR DE LA DIR. GRAL. DE IMPACTO Y RIESGO AMBIENTAL, DE LA SRIA, DE MEDIO AMBIENTE Y RECURSOS NATURALES, SRIA DE COMUNICACIONES Y TRANSPORTES, Y LA SRIA, DE EXISTEN VIGENTES LOS DECRETOS PRESIDENCIALES DE FECHA 13/01/937, PUBLICADO EN EL DIARIO OFICIAL DE LA FEDERACIÓN EN FECHA 22 /01/1937, QUE "... DECLARA PARQUE NACIONAL, CON EL NOMBRE DE "EL TEPOZTECO", ASÍ COMO EL DIVERSO DECRETO PRESIDENCIAL DE FECHA 29/09/1988, PUBLICADO EN EL DIARIO OFICIAL DE LA FEDERACIÓN EN FECHA 5/12/1988, EN CUYO ART. 1RO. ESTABLECE QUE "...POR CAUSA DE ORDEN E INTERÉS PÚBLICOS, SE DECLARA EL ÁREA DE PROTECCIÓN DE LA FLORA Y FAUNA, PROYECTOS DE CONSTRUCCIONES DE CARRETERAS Y/O AUTOPISTAS Y/O AMPLIACIÓN A DOS O A CUATRO CARRILES DE CARRETERAS O DE AUTOPISTAS EN EL TRAMO CARRETERO O DE AUTOPISTA CONOCIDO COMO PERA CUAUTLA	INABOR NAZARIO LABASTIDA PRESIDENTE DEL COMISARIADO DEL MUNICIPIO DE TEPOZTLAN (PERA 2)	SE NEGÓ LA SUSPENSIÓN DEFINITIVA DE LOS QUEJOSOS PROMOVIERON RECURSO DE QUEJA EN CONTRA DE NEGATIVA DE LA SUSPENSIÓN DEFINITIVA. AUDIENCIA CONSTITUCIONAL SE DIFIERE HASTA EN TANTO SE CUENTE CON LA TOTALIDAD DE LOS INFORMES JUSTIFICADOS	INDETERMINADO	2004	SE EXHIBE EL DICTAMEN EN MATERIA DE TOPOGRAFÍA, EMITIDO POR EL PERITO OFICIAL, AUDIENCIA CONSTITUCIONAL SEÑALADA PARA EL 20 DE OCTUBRE DE 2015
12.- 918/2014	JUICIO DE AMPARO	JUZGADO 5TO. DE DISTRITO	A) ORDEN Y/O ACUERDO Y/O OFICIO U OFICIOS QUE ORDENEN LA EJECUCIÓN DE LA SENTENCIA EJECUTORIA DICTADA EN EL EXPEDIENTE NÚMERO 3817/2009-1, RELATIVO AL JUICIO ORDINARIO CIVIL REINTEGRATIVO PROMOVIDO POR SERVANDO RAMÓN ORTIZ OVIEDO, SOBRE EL BIEN INMUEBLE PROPIEDAD DEL GOB. DEL EDO. DE MOR, DONDE SE ENCUENTRAN LAS INSTALACIONES DE LA UNIDAD DEPORTIVA "RICARDO FLORES MAGÓN"; B) DESPOSESIÓN PARCIAL O TOTAL, EN FORMA DEFINITIVA, DEL INMUEBLE C) DEMOLICIÓN ACTUAL O FUTURA DE NATURALEZA INMINENTE DE LAS INSTALACIONES DEPORTIVAS QUE SE ENCUENTRAN DENTRO DE LA UNIDAD DEPORTIVA "RICARDO FLORES MAGÓN";	GOB. DEL EDO. DE MORELOS vs JUEZ 3RO. DE LO CIVIL DE 1RA. INSTANCIA DEL 1ER. DISTRITO JUDICIAL EN EL EDO. DE MOR Y EL ACTUARIO ADSCRITO	TRIBUNAL COLEGIADO CONFIRMA LA SENTENCIA RECURRIDA Y SE PROCEDE A REANUDAR EL PROCEDIMIENTO.	INDETERMINADO		SE ADMITIO EL RECURSO DE QUEJA EN CONTRA DEL ACUERDO QUE TIENE POR CUMPLIDA LA EJECUTORIA RESPECTO DEL EMPLAZAMIENTO A JUICIO ORDINARIO CIVIL 3817/2009-1, AL PODER EJECUTIVO DEL ESTADO DE MORELOS

RELACION DE DEMANDAS								
Numero de expediente	Tipo de juicio	Autoridad ante la que se gestiona	Acción intentada	Partes	Estado procesal	Monto demandado o generado	Fecha de la demanda	Observaciones
15.-2509/2014-I	JUICIO DE AMPARO	JUZGADO 3RO. DE DISTRITO	LA OMISION DE LA ENTREGA FISICA DE LOS LOTES 295, 294, 282, 266, DE LA SENTENCIA DICTADA EN EL JUICIO DE REVISION DE DECRETO DE EXPROPIACION NO. P.A./R.E./09/2006, EN DONDE EL SUSCRITO ES ACTOR DEL ASUNTO COMO COSA JUZGADA.	MARCO EMIGDIO LUNA CAJIGAL VS GOBERNADOR SRIO. DE GOBIERNO DEL ESTADO DE MORELOS, COMISION ESTATAL DE RESERVAS TERRITORIALES Y OTROS.	SE RINDIERON LOS INFORMES JUSTIFICADOS.	INDETERMINADO	25-oct-15	SE DIO CUMPLIMIENTO A LA SENTENCIA CON FECHA 18 DE SEPTIEMBRE DE 2015, SE DIO VISTA A LA PARTE QUEJOSA, MISMA QUE HIZO MANIFESTACIONES SIN QUE A LA FECHA HAYA UN PRONUNCIAMIENTO POR PARTE DEL JUZGADO TERCERO DE DISTRITO.
16.-1412/2013-II	JUICIO DE AMPARO	JUZGADO 6 TO. DE DISTRITO	ORDEN, DECRETO O RESOLUCION, A TRAVES DEL CUAL SE CREA Y/O CONSTRUYE EL CENTRO DE READAPTACION SOCIAL (CERESO) DE ATLACHOLOYA, DENTRO DEL MUNICIPIO DE XOCHITEPEC, EN EL ESTADO DE MORELOS.	JUAN FRANCISCO MARIA JARDEL BREMOND VS GOBERNADOR, SRIO. DE GOBIERNO DEL EDO., SRIO. DE DESARROLLO SUSTENTABLE, SUB. SRIO. DE REINSENCION SOCIAL DEL ESTADO Y OTROS.	EL EXPEDIENTE SE ENCUENTRA INTEGRADO PARA LA CELEBRACION DE LA AUDIENCIA CONSTITUCIONAL Y DICTADO DE SENTENCIA DEFINITIVA.	INDETERMINADO	17/10/2013	SENTENCIA FAVORABLE AL GOBIERNO DEL ESTADO DE MORELOS, LA PARTE QUEJOSA INTERPUSO RECURSO DE REVISION MISMO QUE SE ENCUENTRA PENDIENTE DE RESOLUCION, ASI MISMO SE PROMOVIO REVISION ADHESIVA POR PARTE DEL GOBERNADOR DEL ESTADO DE MORELOS. A.R. 470/2015 4o Colegiado.
17.-2695/2014-5	JUICIO DE AMPARO	JUZGADO PRIMERO DE DISTRITO	DECRETO POR EL QUE SE EXPIDE EL PROGRAMA DE ORDENAMIENTO ECOLOGICO REGIONAL DEL ESTADO DE MORELOS, PUBLICADO EN EL PERIODICO OFICIAL "TIERRA Y LIBERTAD" DEL ESTADO DE MORELOS EL 29 DE SEPTIEMBRE DE 2014.	LA PERSONA MORAL ESPERANZA SILVER DE MEXICO, S.A DE C.V. VS GOBERNADOR SRIO. DE GOBIERNO DEL ESTADO DE MORELOS, Y OTROS	SE RINDIO EL DICTAMEN DEL PERITO POR PARTE DEL GOBERNADOR, EN MATERIA DE GEOMATICA.	INDETERMINADO	11/11/2014	PENDIENTE PERITAJE OFICIAL EN MATERIA DE GEOMATICA, TODAVIA NO TIENEN PERITO
19.-272/2015	JUICIO DE AMPARO	JUZGADO PRIMERO DE DISTRITO	VETERANOS DE LA REVOLUCION. LA OMISION DE RICARDO LINO DE LA OAMPARA Y PROTEGE SANCIONAR EL DICTAMEN DE FECHA 05 DE MARZO DE 2014.	RICARDO LINO DE LA OAMPARA Y PROTEGE	SE CONFIRMA LA SENTENCIA Y AMPARA A LOS QUEJOSOS. SE CONCEDE UNA PRORROGA DE 45 DIAS PARA DAR CUMPLIMIENTO A LA SENTENCIA EL TERMINO FENECE EL 15 DE FEBRERO DE 2016	INDETERMINADO		SE CONFIRMA LA SENTENCIA Y AMPARA A LOS QUEJOSOS. SE CONCEDE UNA PRORROGA DE 45 DIAS PARA DAR CUMPLIMIENTO A LA SENTENCIA EL TERMINO FENECE EL 15 DE FEBRERO DE 2016
20.-1633/2015	JUICIO DE AMPARO	JUZGADO OCTAVO DE DISTRITO	ORDEN DE DEMOLICION DE UN LOCAL AFUERA DEL ESTADIO DE FUTBOL AGUSTIN "CORUCO" DIAZ	ELVIA CARNIA PAMANES TORRES	SE RINDIERON LOS INFORMES TANTO PREVIO COMO JUSTIFICADO. SUSP. AUDIENCIA CONSTITUCIONAL PENDIENTE.	INDETERMINADO		SE SOBRESSEE

Notas a los Estados Financieros

NOTAS A LOS ESTADOS CONTABLES

Con el propósito de dar cumplimiento al Art. 46 y 49 de la Ley General de Contabilidad Gubernamental, se presentan en este apartado las siguientes Notas a los Estados Contables en los rubros que así lo requieren, teniendo presentes los postulados de revelación suficiente e importancia relativa, con la finalidad de que la información sea de mayor utilidad para los usuarios.

1) NOTAS DE DESGLOSE.

1.1) Información Contable

- a) Notas al Estado de Situación Financiera.
- b) Notas al Estado de Variación en la Hacienda Pública / Patrimonio.
- c) Notas al Estado de Actividades.
- d) Notas al Estado de Flujos de Efectivo.

2) NOTAS DE MEMORIA.

- a) Cuentas de Orden Contable.
- b) Cuentas de Orden Presupuestario.

3) NOTAS DE GESTIÓN ADMINISTRATIVA.

Notas a los Estados Financieros

1) Notas de Desglose.

1) NOTAS AL ESTADO DE SITUACIÓN FINANCIERA

A DICIEMBRE DE 2015

ACTIVO		10,987,059,125	
<i>ACTIVO CIRCULANTE</i>		<i>3,952,697,087</i>	
EFFECTIVO Y EQUIVALENTES			
<u>CUENTAS</u>			
1.1.1.1	EFFECTIVO	-	
1.1.1.2	BANCOS / TESORERÍA	2,668,625,902	
1.1.1.4	INVERSIONES TEMPORALES (HASTA TRES MESES)	12,730,187	
1.1.1.4.1	HSBC S.A.	4,665,168	
1.1.1.4.1.1	CTA. NO. 6336128700 INTERCUENTA	4,665,168	INVERSION A CORTO PLAZO
1.1.1.4.2	ACTINVER CASA DE BOLSA S.A.	16,279	
1.1.1.4.2.3	CTA. NO. 1003693 EST CONCENTRADORA	16,279	INVERSION A CORTO PLAZO
1.1.1.4.3	BANAMEX, S.A.	7,496,762	
1.1.1.4.3.1	CTA. NO. 71933591 INVERSIÓN ESTATAL	7,496,762	INVERSION A CORTO PLAZO
1.1.1.4.5	BANCA MIFEL, S.A.	551,978	
1.1.1.4.5.1	CTA. NO. 340049896 CHEQUES E INV. RECURSO ESTATAL	551,978	INVERSION A CORTO PLAZO
TOTAL: \$		2,681,356,089	
DERECHOS A RECIBIR EFECTIVO O EQUIVALENTES			
<u>CUENTAS</u>			
1.1.2.2	CUENTAS POR COBRAR A CORTO PLAZO	13,267,800	
1.1.2.3	DEUDORES DIVERSOS POR COBRAR A CORTO PLAZO	803,655,525	
1.1.2.5	DEUDORES POR ANTICIPOS DE TESORERÍA A CORTO PLAZO	121,954,313	
1.1.2.9	OTROS DERECHOS A RECIBIR EFECTIVO O EQUIVALENTES A C.P.	16,409	
TOTAL: \$		938,894,047	
DERECHOS A RECIBIR BIENES O SERVICIOS			
<u>CUENTAS</u>			
1.1.3.2	ANTICIPO A PROV. POR ADQ. DE BIENES INMUEBLES Y MUEBLES	779,635	
1.1.3.4	ANTICIPO A CONTRATISTAS POR OBRAS PÚBLICAS A CORTO PLAZO	331,667,316	
TOTAL: \$		332,446,951	
<i>ACTIVO NO CIRCULANTE</i>		<i>7,034,362,038</i>	
INVERSIONES FINANCIERAS A LARGO PLAZO			
<u>CUENTAS</u>			
1.2.1.3	FIDEICOMISOS, MANDATOS Y CONTRATOS ANÁLOGOS	301,988,213	
1.2.1.3.1	FIDEICOMISOS, MANDATOS Y CONTRATOS ANÁLOGOS	199,269,630	
1.2.1.3.1.1	F-SANTANDER NO. 112288 PARTICIPACIONES	52,175,926	
1.2.1.3.1.3	F-DEUTSCHE BANK NO. 1430 CTA. 70005421568	(17,823)	
1.2.1.3.1.4	F-DEUTSCHE BANK NO. 1430 CTA. 70005245107	-	
1.2.1.3.1.5	F-BANOBAS NO. 2188 FONDO METROPOLITANO	66,111,740	
1.2.1.3.1.6	F/ACTINVER No. 527 FONDO METROPOLITANO CUAUTLA	14,602,542	
1.2.1.3.1.7	F-15378-12-269 BAJIO SA FAFEF FAISM Y FISE	19,559,362	
1.2.1.3.1.8	CIBANCO SA FIDEICOMISO CIB/539 CTA 669830	46,837,883	

1) NOTAS AL ESTADO DE SITUACIÓN FINANCIERA

A DICIEMBRE DE 2015

CUENTAS

1.2.1.3.6	FIDEICOMISOS, MANDATOS Y CONTRATOS ANÁLOGOS PÚBLICO	35,000
1.2.1.3.10	FIDEICOMISO BANOBRAS P/LA IMPLM. DEL SIST DE JUSTICIA	102,683,583
1.2.1.4	PARTICIPACIONES Y APORTACIONES DE CAPITAL	6,817,366
1.2.1.4.2	PARTICIPACIONES Y APORTACIONES DE CAPITAL A LARGO PLAZO	6,817,366
1.2.1.4.2.1	ACCIONES Y PART. DE CAPITAL EN EL SECTOR PRIVADO	6,817,366
	TOTAL: \$	308,805,579

BIENES INMUEBLES, INFRAESTRUCTURA Y CONSTRUCCIONES EN PROCESO

CUENTAS

1.2.3.1	TERRENOS	268,088,527
1.2.3.5	CONSTRUCCIONES EN PROCESO EN BIENES DE DOMINIO PÚBLICO	1,767,220,651
1.2.3.6	CONSTRUCCIONES EN PROCESO EN BIENES PROPIOS	2,437,923,720
1.2.3.9	OTROS BIENES INMUEBLES	284,866,378
	TOTAL: \$	4,758,099,276

BIENES MUEBLES

CUENTAS

1.2.4.1	MOBILIARIO Y EQUIPO DE ADMINISTRACIÓN	315,573,416
1.2.4.2	MOBILIARIO Y EQUIPO EDUCACIONAL Y RECREATIVO	34,307,265
1.2.4.3	EQUIPO E INSTRUMENTAL MÉDICO Y DE LABORATORIO	133,231,745
1.2.4.4	EQUIPO DE TRANSPORTE	393,503,177
1.2.4.5	EQUIPO DE DEFENSA Y SEGURIDAD	81,464,528
1.2.4.6	MAQUINARIA, OTROS EQUIPOS Y HERRAMIENTAS	497,762,771
1.2.4.7	COLECCIONES, OBRAS DE ARTE Y OBJETOS VALIOSOS	2,365,896
1.2.4.8	ACTIVOS BIOLÓGICOS	1,798,414
	TOTAL: \$	1,460,007,212

ACTIVOS INTANGIBLES

CUENTAS

1.2.5.1	SOFTWARE	63,775,273
1.2.5.2	PATENTES, MARCAS Y DERECHOS	12,540
1.2.5.3	CONCESIONES Y FRANQUICIAS	145,141
1.2.5.4	LICENCIAS	5,652,870
1.2.5.9	OTROS ACTIVOS INTANGIBLES	1,619,254
	TOTAL: \$	71,205,078

ACTIVOS DIFERIDOS

CUENTAS

1.2.7.1	ESTUDIOS, FORMULACIÓN Y EVALUACIÓN DE PROYECTOS	436,244,893
	TOTAL: \$	436,244,893

1) NOTAS AL ESTADO DE SITUACIÓN FINANCIERA

A DICIEMBRE DE 2015

PASIVO	(8,377,328,275)
<i>PASIVO CIRCULANTE</i>	(3,887,338,668)
CUENTAS POR PAGAR A CORTO PLAZO	
<u>CUENTAS</u>	
2.1.1.1 SERVICIOS PERSONALES POR PAGAR A CORTO PLAZO	(12,151,476)
2.1.1.2 PROVEEDORES POR PAGAR A CORTO PLAZO	(675,792,475)
2.1.1.3 CONTRATISTAS POR OBRAS PÚBLICAS POR PAGAR A CORTO PLAZO	(58,785,172)
2.1.1.4 PARTICIPACIONES Y APORTACIONES POR PAGAR A CORTO PLAZO	-
2.1.1.5 TRANSFERENCIAS OTORGADAS A PAGAR A CORTO PLAZO	(788,031,172)
2.1.1.7 RETENCIONES Y CONTRIBUCIONES POR PAGAR A CORTO PLAZO	(41,657,389)
2.1.1.8 DEVOLUCIONES DE LA LEY DE INGRESOS POR PAGAR A CORTO PLAZO	-
2.1.1.9 OTRAS CUENTAS POR PAGAR A CORTO PLAZO	(2,252,433,437)
TOTAL: \$	(3,828,851,121)
PORCIÓN A CORTO PLAZO DE LA DEUDA PÚBLICA A LARGO PLAZO	
<u>CUENTAS</u>	
2.1.3.1 PORCIÓN A CORTO PLAZO DE LA DEUDA PÚBLICA INTERNA	(12,260,286)
TOTAL: \$	(12,260,286)
FONDOS Y BIENES DE TERCEROS EN GARANTÍA Y/O ADMINISTRACIÓN A C.P.	
<u>CUENTAS</u>	
2.1.6.1 FONDOS EN GARANTÍA A CORTO PLAZO	(46,227,261)
TOTAL: \$	(46,227,261)
<i>PASIVO NO CIRCULANTE</i>	(4,489,989,607)
DEUDA PÚBLICA A LARGO PLAZO	
<u>CUENTAS</u>	
2.2.3.3 PRESTAMOS DE LA DEUDA PÚBLICA INTERNA POR PAGAR A LARGO PLAZO	(4,481,040,980)
TOTAL: \$	(4,481,040,980)
PASIVOS DIFERIDOS A LARGO PLAZO	
<u>CUENTAS</u>	
2.2.4.9 OTROS PASIVOS DIFERIDOS A LARGO PLAZO	(8,948,627)
TOTAL: \$	(8,948,627)

2) NOTAS AL ESTADO DE VARIACIÓN EN LA HDA. PÚBLICA / PATRIMONIO A DICIEMBRE DE 2015

HACIENDA PÚBLICA / PATRIMONIO 1,173,797,773

***HACIENDA PÚBLICA / PATRIMONIO CONTRIBUIDO* -1,036,918,040**

APORTACIONES

CUENTAS

3.1.1.1 AUMENTOS Y/O DISMINUCIONES AL PATRIMONIO -150,000,000

3.1.1.2 PATRIMONIO ESTATAL -886,918,040

TOTAL: \$ -1,036,918,040

***HACIENDA PÚBLICA / PATRIMONIO GENERADO* 2,210,715,813**

RESULTADOS DE EJERCICIOS ANTERIORES

CUENTAS

3.2.2 RESULTADOS DE EJERCICIOS ANTERIORES 2,047,536,521

TOTAL: \$ 2,047,536,521

RECTIFICACIONES DE RESULTADOS DE EJERCICIOS ANTERIORES

CUENTAS

3.2.5.1 CAMBIOS EN POLÍTICAS CONTABLES 163,179,292

TOTAL: \$ 163,179,292

3) NOTAS AL ESTADO DE ACTIVIDADES		A DICIEMBRE DE 2015
INGRESOS Y OTROS BENEFICIOS		-26,236,199,901
<i>INGRESOS DE GESTIÓN</i>		<i>-1,454,653,401</i>
IMPUESTOS		
<u>CUENTAS</u>		
4.1.1.1	IMPUESTOS SOBRE LOS INGRESOS	-9,533,331
4.1.1.3	IMPUESTO SOBRE LA PRODUCCIÓN, EL CONSUMO Y LAS TRANS.	-40,908,349
4.1.1.5	IMPUESTOS SOBRE NÓMINAS Y ASIMILABLES	-490,258,199
4.1.1.7	ACCESORIOS DE IMPUESTOS	-2,780,669
4.1.1.9	OTROS IMPUESTOS	-89,263,898
TOTAL: \$		-632,744,446
CONTRIBUCIONES DE MEJORAS		
<u>CUENTAS</u>		
4.1.3.1	CONTRIBUCIONES DE MEJORAS POR OBRAS PÚBLICAS	-55,365,008
TOTAL: \$		-55,365,008
DERECHOS		
<u>CUENTAS</u>		
4.1.4.3	DERECHOS POR PRESTACIÓN DE SERVICIOS	-358,236,850
4.1.4.4	ACCESORIOS DE DERECHOS	-9,170,137
4.1.4.9	OTROS DERECHOS	-1,740,632
TOTAL: \$		-369,147,619
PRODUCTOS DE TIPO CORRIENTE		
<u>CUENTAS</u>		
4.1.5.1	PROD. DERIV. DEL USO Y APROV. DE BIENES NO SUJETOS A REG. DE DOM. PUB.	-46,301,630
4.1.5.9	OTROS PRODUCTOS QUE GENERAN INGRESOS CORRIENTES	-53,358,907
TOTAL: \$		-99,660,537
APROVECHAMIENTOS DE TIPO CORRIENTE		
<u>CUENTAS</u>		
4.1.6.1	INCENTIVOS DERIVADOS DE LA COLABORACIÓN FISCAL	-554,598
4.1.6.2	MULTAS	-9,183,877
4.1.6.3	INDEMNIZACIONES	-25,414,616
4.1.6.4	REINTEGROS	-1,742,054
4.1.6.6	APROV. POR PARTICIPACIONES DERIV. DE LA APLICACIÓN DE LEYES	-13,762,450
4.1.6.8	ACCESORIOS DE APROVECHAMIENTOS	-2,351,506
4.1.6.9	OTROS APROVECHAMIENTOS	-45,449,545
TOTAL: \$		-98,458,646
INGRESOS POR VENTA DE BIENES Y SERVICIOS		
<u>CUENTAS</u>		
4.1.7.3	INGRESOS POR VENTA DE BIENES Y SERVICIOS DE ORG.	-187,073,851
4.1.7.4	INGRESOS DE OPERACIÓN DE ENTIDADES PARAESTATALES	-12,015,469
TOTAL: \$		-199,089,320

3) NOTAS AL ESTADO DE ACTIVIDADES

A DICIEMBRE DE 2015

INGRESOS NO COMPRENDIDOS EN LAS FRACCIONES DE LA LEY DE INGRESOS

CUENTAS

4.1.9.1 IMPUESTOS NO COMPRENDIDOS EN LAS FRACCIONES DE LA LEY DE INGRESOS	-187,825
TOTAL: \$	-187,825

PARTICIPACIONES, APORT., TRANSF., ASIG., SUBSIDIOS Y OTRAS AYUDAS **-24,771,849,164**

PARTICIPACIONES Y APORTACIONES

CUENTAS

4.2.1.1 PARTICIPACIONES	-8,757,686,839
4.2.1.2 APORTACIONES	-8,922,105,759
4.2.1.3 CONVENIOS	-7,092,056,566
TOTAL: \$	-24,771,849,164

OTROS INGRESOS Y BENEFICIOS **-9,697,336**

OTROS INGRESOS Y BENEFICIOS VARIOS

CUENTAS

4.3.9.9 OTROS INGRESOS Y BENEFICIOS VARIOS	-9,697,336
TOTAL: \$	-9,697,336

3) NOTAS AL ESTADO DE ACTIVIDADES

A DICIEMBRE DE 2015

GASTOS Y OTRAS PÉRDIDAS **22,452,671,278**

GASTOS DE FUNCIONAMIENTO ***2,970,907,887***

SERVICIOS PERSONALES

CUENTAS

5.1.1.1 REMUNERACIONES AL PERSONAL DE CARÁCTER PERMANENTE	643,339,509
5.1.1.2 REMUNERACIONES AL PERSONAL DE CARÁCTER TRANSITORIO	39,143,503
5.1.1.3 REMUNERACIONES ADICIONALES Y ESPECIALES	344,640,277
5.1.1.4 SEGURIDAD SOCIAL	183,303,641
5.1.1.5 OTRAS PRESTACIONES SOCIALES Y ECONÓMICAS	345,513,329
5.1.1.6 PAGO DE ESTÍMULOS A SERVIDORES PÚBLICOS	1,831,262
TOTAL: \$	1,557,771,521

MATERIALES Y SUMINISTROS

CUENTAS

5.1.2.1 MATERIALES DE ADMÓN., EMISIÓN DE DOCTOS. Y ART. OFICIALES	52,358,907
5.1.2.2 ALIMENTOS Y UTENSILIOS	146,559,605
5.1.2.3 MATERIAS PRIMAS Y MATERIALES DE PRODUCCIÓN Y COMERCIO	307,626
5.1.2.4 MATERIALES Y ARTÍCULOS DE CONSTRUCCIÓN Y DE REPARACIÓN	11,308,594
5.1.2.5 PRODUCTOS QUÍMICOS, FARMACÉUTICOS Y DE LABORATORIO	12,080,262
5.1.2.6 COMBUSTIBLES, LUBRICANTES Y ADITIVOS	112,580,579
5.1.2.7 VESTUARIO, BLANCOS, PRENDAS DE PROT. Y ART. DEPORTIVOS	13,706,547
5.1.2.8 MATERIALES Y SUMINISTROS PARA SEGURIDAD	22,965,983
5.1.2.9 HERRAMIENTAS, REFACCIONES Y ACCESORIOS MENORES	8,438,860
TOTAL: \$	380,306,963

SERVICIOS GENERALES

CUENTAS

5.1.3.1 SERVICIOS BÁSICOS	77,614,733
5.1.3.2 SERVICIOS DE ARRENDAMIENTO	57,271,761
5.1.3.3 SERVICIOS PROF., CIENTÍFICOS, TÉCNICOS Y OTROS SERVICIOS	180,100,834
5.1.3.4 SERVICIOS FINANCIEROS, BANCARIOS Y COMERCIALES	348,086,694
5.1.3.5 SERVICIOS DE INST., REPARACIÓN, MANTTO. Y CONSERVACIÓN	60,153,399
5.1.3.6 SERVICIOS DE COMUNICACIÓN SOCIAL Y PUBLICIDAD	198,709,605
5.1.3.7 SERVICIOS DE TRASLADO Y VIÁTICOS	12,904,950
5.1.3.8 SERVICIOS OFICIALES	24,545,873
5.1.3.9 OTROS SERVICIOS GENERALES	73,441,554
TOTAL: \$	1,032,829,403

TRANSFERENCIAS, ASIGNACIONES, SUBSIDIOS Y OTRAS AYUDAS ***15,203,868,206***

TRANSFERENCIAS INTERNAS Y ASIGNACIONES AL SECTOR PÚBLICO

CUENTAS

5.2.1.1 ASIGNACIONES AL SECTOR PÚBLICO	3,158,272,638
5.2.1.2 TRANSFERENCIAS INTERNAS AL SECTOR PÚBLICO	10,877,459,204
TOTAL: \$	14,035,731,842

SUBSIDIOS Y SUBVENCIONES

CUENTAS

5.2.3.1 SUBSIDIOS	71,348,497
TOTAL: \$	71,348,497

3) NOTAS AL ESTADO DE ACTIVIDADES

A DICIEMBRE DE 2015

AYUDAS SOCIALES

CUENTAS

5.2.4.1 AYUDAS SOCIALES A PERSONAS	15,282,293
5.2.4.2 BECAS	478,071,282
5.2.4.3 AYUDAS SOCIALES A INSTITUCIONES	5,261,988
5.2.4.4 AYUDAS POR DESASTRES NATURALES Y OTROS SINIESTROS	11,198,462
TOTAL: \$	509,814,025

PENSIONES Y JUBILACIONES

CUENTAS

5.2.5.1 PENSIONES	203,146,249
5.2.5.2 JUBILACIONES	274,605,333
TOTAL: \$	477,751,582

TRANSFERENCIAS A FIDEICOMISOS, MANDATOS Y CONTRATOS ANÁLOGOS

CUENTAS

5.2.6.1 TRANSF. A FIDEICOMISOS, MANDATOS Y CONTRATOS ANÁLOGOS AL GOBIERNO	63,023,159
5.2.6.2 TRANSF. A FID., MANDATOS Y CONT. ANÁLOGOS A ENTIDADES PARAESTATALES	46,199,101
TOTAL: \$	109,222,260

PARTICIPACIONES Y APORTACIONES

4,010,949,200

PARTICIPACIONES

CUENTAS

5.3.1.1 PARTICIPACIONES DE LA FEDERACIÓN A ENT. FED. Y MUNICIPIOS	1,923,962,374
TOTAL: \$	1,923,962,374

APORTACIONES

CUENTAS

5.3.2.1 APORTACIONES DE LA FEDERACIÓN A ENT. FED. Y MUNICIPIOS	1,247,515,791
5.3.2.2 APORTACIONES DE LAS ENT. FEDERATIVAS A LOS MUNICIPIOS	165,025,673
TOTAL: \$	1,412,541,464

CONVENIOS

CUENTAS

5.3.3.1 CONVENIOS DE REASIGNACIÓN	98,404,970
5.3.3.2 CONVENIOS DE DESCENTRALIZACION	576,040,392
TOTAL: \$	674,445,362

INTERESES, COMISIONES Y OTROS GASTOS DE LA DEUDA PÚBLICA

266,945,985

INTERESES DE LA DEUDA PÚBLICA

CUENTAS

5.4.1.1 INTERESES DE LA DEUDA PÚBLICA INTERNA	263,597,281
TOTAL: \$	263,597,281

GASTOS DE LA DEUDA PÚBLICA

CUENTAS

5.4.3.1 GASTOS DE LA DEUDA PÚBLICA INTERNA	3,348,704
TOTAL: \$	3,348,704

4) NOTAS AL ESTADO DE FLUJOS DE EFECTIVO

A DICIEMBRE DE 2015

EFECTIVO Y EQUIVALENTES		2,681,356,089
<i>EFECTIVO EN BANCOS - TESORERÍA</i>		<i>2,668,625,902</i>
<u>CUENTAS</u>		
1.1.1.1 EFECTIVO		-
1.1.1.2 BANCOS / TESORERÍA		2,668,625,902
	TOTAL: \$	2,668,625,902
<i>INVERSIONES TEMPORALES (HASTA TRES MESES)</i>		<i>12,730,187</i>
<u>CUENTAS</u>		
1.1.1.4 INVERSIONES TEMPORALES (HASTA TRES MESES)		12,730,187
	TOTAL: \$	12,730,187

Notas a los Estados Financieros

2) Notas de Memoria.

CUENTAS DE ORDEN CONTABLE

A DICIEMBRE DE 2015

AVALES Y GARANTÍAS

AVALES AUTORIZADOS

CUENTAS

7.3.1.1	CRÉDITOS OTORGADOS CON AVAL DEL GOBIERNO	928,763,179
7.3.1.2	CRÉDITOS OTORGADOS SIN AVAL DEL GOBIERNO	246,249,345
	TOTAL: \$	1,175,012,524

AVALES FIRMADOS

CUENTAS

7.3.2.1	AVAL DEL GOBIERNO A CRÉDITOS OTORGADOS	-928,763,179
7.3.2.2	SIN AVAL DEL GOBIERNO CRÉDITOS OTORGADOS	-246,249,345
	TOTAL: \$	-1,175,012,524

OTRAS CUENTAS DE ORDEN CONTABLES

DEUDORES DE GASTO CORRIENTE

CUENTAS

7.7.1.1	FACTURAS NO CERTIFICADAS POR PATRIMONIO	168,045
	TOTAL: \$	168,045

FACT. EN PROCESO DE CERTIFICACIÓN POR PATRIMONIO

CUENTAS

7.7.2	FACT. EN PROCESO DE CERTIFICACIÓN POR PATRIMONIO	-168,045
	TOTAL: \$	-168,045

DEUDORES POR NÓMINA

CUENTAS

7.7.3.2	NÓMINAS FASP	13,343
	TOTAL: \$	13,343

NOMINA EN PROCESO

CUENTAS

7.7.4	NÓMINA EN PROCESO	-13,343
	TOTAL: \$	-13,343

ORGANISMOS

CUENTAS

7.7.5	OBRAS EN PROCESO	-17,226,180
	TOTAL: \$	-17,226,180

DEUDORES POR OBRA (ADMON. ANTERIOR)

CUENTAS

7.7.7.1	VELÁZQUEZ RAMÍREZ NOÉ	85,413
7.7.7.2	OCADA ALTAMIRANO KATTIA	18,382
7.7.7.3	OSWALD SPRING URSULA	23,669
7.7.7.7	GARCÍA DOMÍNGUEZ JUAN MANUEL	66,518

CUENTAS DE ORDEN CONTABLE

A DICIEMBRE DE 2015

CUENTAS

7.7.7.8	MORALES ROJAS SERGIO H.	9,640
7.7.7.10	CORDOVA CABRERA JOSÉ LUIS	9,335
7.7.7.11	RABADAN LAGUNAS LEOPOLDO	17,316
7.7.7.13	LICONA DÁVILA ALVARO	10,616
7.7.7.16	ROMÁN NAVA HECTOR	572,500
7.7.7.17	VALDEZ ESTRADA JOSÉ	339,943
7.7.7.21	SIGUENZA GÓMEZ ALFREDO	6,756
7.7.7.25	MIGUEL SÁNCHEZ MALDONADO Y/O ADAN PLIEGO TREJO	233,040
7.7.7.27	RAFAEL RAMÍREZ OROPESA	3,693
7.7.7.28	OJEDA RUÍZ JESÚS ANTONIO	43,469
7.7.7.29	GALVAN SÁNCHEZ CARMEN EUGENIA	190,141
7.7.7.30	BARGAGLI CERETIN NINO	595,237
7.7.7.31	FIGUEROA CAMPOS SERGIO	185,869
7.7.7.63	CARRANZA MARTÍNEZ EMILIO	367,083
7.7.7.64	VALENZUELA SAGAHON JOSÉ	30,771
7.7.7.73	MONTADO DAGAO JESUS A.	255
7.7.7.76	ARCIBAR LAZO RAYMUNDO	51,914
7.7.7.83	VARGAS VELASCO HECTOR H.	3,000
7.7.7.90	SEVILLA ORTÍZ HUMBERTO	26,042
7.7.7.92	OLIVARES BRITO MARTÍN	47,085
	TOTAL: \$	2,937,687

DEUDORES POR OBRA (ADMN. ANTERIOR)

CUENTAS

7.7.8	DEUDORES POR OBRA (ADMN. ANTERIOR)	-2,937,687
	TOTAL: \$	-2,937,687

DEUDORES POR OBRA

CUENTAS

7.7.9.1	BAHENA VERA FERNANDO (CEAMA)	229,281
7.7.9.3	MORALES SANDOVAL MA. DALILA (INEIEM)	981,722
7.7.9.8	RODEA Y QUINTANA SERGIO ALBERTO (SEDUOP)	88,120
7.7.9.9	CASTRO BENÍTEZ AGUSTIN (SEDUOP)	30,000
7.7.9.12	GONZÁLEZ OLIVAREZ ESTEBAN (SEDUOP)	2,210,523
7.7.9.14	MERCADO SALCEDO LUIS GERARDO (SEDUOP)	8,356,728
7.7.9.16	HERNÁNDEZ BARENQUE DANIEL (SEGOB)	29,481
7.7.9.28	ZAGAL CALDERON JESUS (CEAMA)	3,071,426
7.7.9.32	CONTRERAS MACBEATH EDGAR GORIK (SEDUOP)	2,130,780
7.7.9.65	PÉREZ SALAZAR ENRIQUE (PGJ)	9,457
7.7.9.66	PÉREZ OCAMPO SALOMON (SEDUOP)	68,928
7.7.9.73	MANCILLAS MOYSHENT CARLOS FERNANDO (SEDUOP)	19,734
	TOTAL: \$	17,226,180

CUENTAS DE ORDEN PRESUPUESTARIAS

A DICIEMBRE DE 2015

LEY DE INGRESOS

LEY DE INGRESOS ESTIMADA

CUENTAS

8.1.1	LEY DE INGRESOS ESTIMADA		19,975,370,000
		TOTAL: \$	19,975,370,000

LEY DE INGRESOS POR EJECUTAR

CUENTAS

8.1.2	LEY DE INGRESOS POR EJECUTAR		6,260,829,901
		TOTAL: \$	6,260,829,901

LEY DE INGRESOS DEVENGADA

CUENTAS

8.1.4	LEY DE INGRESOS DEVENGADA		-13,267,800
		TOTAL: \$	-13,267,800

LEY DE INGRESOS RECAUDADA

CUENTAS

8.1.5	LEY DE INGRESOS RECAUDADA		-26,222,932,101
		TOTAL: \$	-26,222,932,101

PRESUPUESTO DE EGRESOS

PRESUPUESTO DE EGRESOS APROBADO

CUENTAS

8.2.1	PRESUPUESTO DE EGRESOS APROBADO		-19,975,370,000
		TOTAL: \$	-19,975,370,000

PRESUPUESTO DE EGRESOS POR EJERCER

CUENTAS

8.2.2	PRESUPUESTO DE EGRESOS POR EJERCER		6,076,499,951
		TOTAL: \$	6,076,499,951

MODIFICACIONES AL PRESUPUESTO DE EGRESOS APROBADO

CUENTAS

8.2.3	MODIFICACIONES AL PRESUPUESTO DE EGRESOS APROBADO		-4,252,563,857
		TOTAL: \$	-4,252,563,857

PRESUPUESTO DE EGRESOS COMPROMETIDO

CUENTAS

8.2.4	PRESUPUESTO DE EGRESOS COMPROMETIDO		-6,190,717,898
		TOTAL: \$	-6,190,717,898

PRESUPUESTO DE EGRESOS DEVENGADO

CUENTAS

8.2.5	PRESUPUESTO DE EGRESOS DEVENGADO		3,848,728,577
		TOTAL: \$	3,848,728,577

CUENTAS DE ORDEN PRESUPUESTARIAS

A DICIEMBRE DE 2015

PRESUPUESTO DE EGRESOS EJERCIDO

CUENTAS

8.2.6 PRESUPUESTO DE EGRESOS EJERCIDO

-3,848,846,627

TOTAL: \$

-3,848,846,627

PRESUPUESTO DE EGRESOS PAGADO

CUENTAS

8.2.7 PRESUPUESTO DE EGRESOS PAGADO

24,342,269,854

TOTAL: \$

24,342,269,854

Notas a los Estados Financieros

3) Notas de Gestión Administrativa.

NOTAS DE GESTIÓN ADMINISTRATIVA

Introducción.

Los Estados Contables presentados en este informe tienen como objetivo proveer información acerca de la situación financiera y los resultados de la Gestión sobre el ejercicio de la Ley de Ingresos y del Presupuesto de Egresos del Gobierno del Estado de Morelos a los principales usuarios de la misma, al Congreso y a la ciudadanía en general.

Muestran los hechos con coincidencias económica-financieras que ha realizado el ente público durante un periodo determinado y son necesarios para mostrar los resultados de la gestión económica, presupuestaria y fiscal, así como la situación patrimonial de los mismos, todo ello con la estructura, oportunidad y periodicidad que la ley establece.

Por tal motivo su importancia radica en suministrar información acerca de la situación financiera, los resultados de la gestión, los flujos de efectivo acontecidos y sobre el ejercicio de la Ley de Ingresos y del Presupuesto de Egresos, así como sobre la postura fiscal del ente público, de forma tal que permita cumplir con los ordenamientos legales sobre el particular. A su vez, debe ser útil para que un amplio espectro de usuarios pueda disponer con la misma confiabilidad y oportunidad para tomar decisiones respecto a la asignación de recursos.

Visto lo que precede podemos decir que el objetivo del presente documento es la revelación del contexto y de los aspectos económico-financieros más relevantes que influyeron en las decisiones del periodo, y que fueron considerados en la elaboración de los estados contables para la mayor comprensión de los mismos y sus particularidades.

De esta manera, se informa y explica la respuesta del Gobierno a las condiciones relacionadas con la información financiera de cada periodo de gestión; además, de exponer aquellas políticas que podrían afectar la toma de decisiones en periodos posteriores.

Autorización e historia.

El decreto de fundación de 17 de abril de 1869, dado en Palacio Nacional por Benito Juárez, estableció la creación del Estado Libre y Soberano de Morelos, con la porción de territorio del antiguo Estado de México constituida por los distritos de Cuernavaca, Cuautla, Jonacatepec, Tetecala y Yautepec, que habían formado el Tercer Distrito Militar. Su primer gobernador fue el general Francisco Leyva. Desde su creación el Estado de Morelos ha pasado por diferentes momentos de inestabilidad política, particularmente durante el estallido de la revolución en 1910 y hace crisis en 1913, cuando rompe el orden constitucional con la usurpación del poder a manos de Victoriano Huerta, lo que en Morelos se concretó por un cuartelazo que dio el General Juvencio Robles a la Legislatura local y al Gobernador Interino Constitucional Don Benito Tajonar.

Se registraron diversos intentos por restablecer el orden constitucional que se concretaron, por un lado debido al propio movimiento revolucionario y por otro, a la lucha de las facciones de los grupos hegemónicos pos revolucionarios. Fue hasta 1930, con la Provisión a Carlos Lavín, quien organizó el proceso electoral para elegir diputados locales y gobernador del Estado.

El 4 de mayo se instaló la XXIV Legislatura en el Palacio de Cortés integrada por los siguientes diputados: Agapito Albarrán por el primer distrito; Prof. José Urbán por el segundo distrito; Timoteo Montes de Oca, tercer distrito; Jacinto Leyva, cuarto distrito; Juan Salazar el quinto distrito; J. Refugio Bustamante, sexto y Jesús C. Gutiérrez, séptimo distrito.

El 24 de septiembre, el Congreso del Estado votó el Decreto No. 13, por medio del cual la H. XXIV Legislatura se erigió en Congreso Constituyente, para discutir y aprobar las reformas a la Constitución.

El periodo del Constituyente se inicio el martes 7 de octubre de 1930 y concluyo el 13 de noviembre, con el envío al Gobernador Vicente Estrada Cajigal, de la Constitución aprobada, quien por cierto regresó el texto constitucional a la Legislatura con un conjunto de observaciones, por lo que nuevamente se reúne el Constituyente y por segunda ocasión es enviada al titular del poder ejecutivo, para que finalmente sea promulgada la Constitución Política del Estado Libre y Soberano de Morelos, el 20 de noviembre de 1930, con lo que de esta manera, se restablece el orden constitucional en la entidad y se camina en congruencia con la Constitución federal, en los términos señalados a continuación.

En el artículo 116 de la Constitución Política de los Estados Unidos Mexicanos, se consagra la organización política de las entidades federativas y se establecen los principios que regirán a los tres poderes públicos a saber: ejecutivo, legislativo y judicial, los cuales de acuerdo al segundo párrafo “se organizarán conforme a la Constitución de cada uno de ellos”, además de señalar otros procesos electorales, la institución de tribunales de lo contencioso administrativo, las relaciones entre los Estados y sus trabajadores y la facultad de convenir entre los de la Federación y los Estados y entre estos y los municipios.

Por tal motivo el Estado es libre y soberano en todo lo concerniente a su régimen interior, sin más limitaciones que las que establece la Constitución Política de los Estados Unidos Mexicanos. Su forma de Gobierno es Republicano, Representativo y Popular.

El gobierno del Estado se divide, para su ejercicio, en tres poderes: el Ejecutivo, el Legislativo y el Judicial; los cuales actúan de

forma separada y libre, pero cooperando en forma armónica a la realización de los fines del Estado.

Lo anterior, se norma en una serie de ordenamientos legales que en su conjunto regulan y mantienen el orden y seguridad de sus habitantes estableciendo derechos y obligaciones a los mismos.

La base de la división territorial y de la organización política y administrativa del Estado, es el municipio libre, contando el mismo con 33 municipios los cuales son Amacuzac, Atlatlahucan, Axochiapan, Ayala, Coatlán del Río, Cautla, Cuernavaca, Emiliano Zapata, Huitzilac, Jantetelco, Jiutepec, Jojutla de Juárez, Jonacatepec, Mazatepec, Miacatlán, Ocuituco, Puente de Ixtla, Temixco, Temoac, Tepalcingo, Tepoztlán, Tetecala, Tetela del Volcán, Tlalnepantla, Tlaltizapán, Tlaquiltenango, Tlayacapan, Totolapan, Xochitepec, Yautepec, Yecapixtla, Zacatepec de Hidalgo, Zacualpan de Amilpas.

Principales cambios en su estructura

Fecha de publicación: 16/11/1930

POEM: 377 alcance

Reformas: 05/12/07 P.O. 4573

23/04/08 P.O. 4608

09/06/08 P.O. 4618

20/06/08 P.O. 4621 2da. SECCIÓN

16/07/08 P.O. 4627

18/09/08 P.O. 4643

11/12/08 P.O. 4665

25/03/09 P.O. 4688

01/07/09 P.O. 4721

Lo anterior corresponde a la Constitución publicada en el Alcance al número 377 de "Morelos Nuevo", Periódico Oficial del Estado de Morelos, correspondiente al 16 de noviembre de 1930. Columna vertebral de nuestras legislaciones del Estado Libre y Soberano de Morelos.

Organización y Objeto Social

Principal actividad: Sector Público

Ejercicio fiscal.

En apego al periodo contable referente a la contabilidad gubernamental, el ejercicio fiscal comprende del 1º de enero al 31 de diciembre, lo cual está directamente relacionado con la ejecución de la Ley de Ingresos y el ejercicio del Presupuesto de Egresos.

Régimen jurídico.

En apego al primer párrafo del artículo 115 de la Constitución Política de los Estados Unidos Mexicanos, el Estado de Morelos adopta para su régimen interior, la forma de gobierno republicano, representativo y popular, teniendo como base de su división territorial y de su organización política administrativa, el Municipio Libre.

Los principales ordenamientos legales que rigen y norman las funciones administrativas del estado son:

Constitución Política del Estado Libre y Soberano de Morelos, Ley de Coordinación Fiscal, Ley General de Contabilidad Gubernamental, Ley Orgánica de la Administración Pública del Estado de Morelos, Ley Orgánica Municipal del Estado de Morelos, Ley de Coordinación Hacendaria del Estado de Morelos, Ley de Deuda Pública para el Estado de Morelos, Ley de Presupuesto, Contabilidad y Gasto Publico del Estado de Morelos, Código Fiscal Para el Estado de

Morelos, Ley de Ingresos del Gobierno del Estado de Morelos del ejercicio fiscal 2015, Decreto por el que se aprueba el Presupuesto de Egresos del Gobierno del Estado de Morelos para el ejercicio fiscal 2015, Ley General de Hacienda del Estado de Morelos, Ley General de Hacienda Municipal del Estado de Morelos, Ley de Justicia Administrativa, Ley de Procedimiento Administrativo para el Estado de Morelos, Ley de los Organismos Auxiliares de la Administración Pública del Estado de Morelos, Ley de Entrega Recepción de la Administración Pública del Estado y Municipios de Morelos y Ley sobre Adquisiciones, Enajenaciones, Arrendamientos y Prestación de servicios del Poder Ejecutivo del Gobierno del Estado de Morelos.

Consideraciones fiscales del ente:

Impuesto sobre la Renta.

El Gobierno del Estado de Morelos dada su naturaleza se encuentra en el Título Tercero de la Ley del Impuesto sobre la Renta por lo que no es causante de este impuesto, sin embargo de acuerdo a su artículo 102, solo tiene las obligaciones de retener y enterar el impuesto mensualmente por las cantidades que resulten a cargo de terceros por concepto de pago de sueldos, honorarios y arrendamientos, así como exigir la documentación que reúna los requisitos fiscales, cuando hagan pagos a terceros y estén obligados a ello en términos de Ley.

Impuesto al Valor Agregado.

De conformidad con el artículo 3° de la Ley del Impuesto al Valor Agregado, el Gobierno del Estado de Morelos acepta la traslación a que se refiere el artículo 1° y en su caso, pagar el Impuesto al Valor Agregado y trasladarlo, de acuerdo a los preceptos contenidos en la ley de referencia.

Estructura organizacional básica.

El artículo 11 de la Ley Orgánica de la Administración Pública del Estado de Morelos publicada el 28 de septiembre de 2012 en el Periódico Oficial "Tierra y Libertad" número 5030, establece que el Gobernador del Estado se auxiliará en el ejercicio de sus atribuciones, que comprenden el estudio, planeación y despacho de los asuntos del orden administrativo, en los términos de ésta Ley, de las siguientes Secretarías:

- I. Secretaría de Gobierno;
- II. Secretaría de Hacienda;
- III. Fiscalía General del Estado de Morelos;
- IV. Secretaría de la Contraloría;
- V. Secretaría de Cultura;
- VI. Secretaría de Desarrollo Agropecuario;
- VII. Secretaría de Desarrollo Social;
- VIII. Secretaría de Desarrollo Sustentable;
- IX. Secretaría de Economía;
- X. Secretaría de Educación;
- XI. Secretaría de Información y Comunicación;
- XII. Secretaría de Innovación, Ciencia y Tecnología;
- XIII. Secretaría de Movilidad y Transporte;
- XIV. Secretaría de Obras Públicas;
- XV. Secretaría de Salud;
- XVI. Derogada;
- XVII. Secretaría del Trabajo;
- XVIII. Secretaría de Turismo; y
- XIX. Secretaría de Administración.

Para los mismos fines, se auxiliará de la Dependencia denominada Consejería Jurídica;

Es importante mencionar que se han realizado modificaciones a esta estructura. En el ejemplar número 5169 del Periódico Oficial "Tierra y Libertad" de fecha 19 de marzo de 2014, se publica una

declaratoria por la que se crea la Fiscalía General del Estado, misma que sustituye a la Procuraduría General de Justicia.

La Fiscalía General del Estado se regirá por las disposiciones que al respecto se contienen en la Constitución Política de los Estados Unidos Mexicanos, la particular del Estado, su Ley Orgánica y las demás leyes aplicables.

La función de la Seguridad Pública Estatal, estará asignada a la Secretaría de Gobierno, y se ejercerá por conducto del servidor público que al efecto se designe, así como de las Unidades Administrativas y Órganos Desconcentrados de su adscripción.

Bases de preparación de los Estados Contables.

Los estados contables del periodo octubre - diciembre de 2015 se elaboraron en apego a los criterios Establecidos en la Ley General de Contabilidad Gubernamental (LGCC), publicada en el Diario Oficial de la Federación el 31 de diciembre del 2008, así como a lo establecido en las Normas Contables y Lineamientos para la emisión de estados financieros, emitidos por el órgano de coordinación para la Armonización de la Contabilidad Gubernamental, en este caso el Consejo Nacional de Armonización Contable (CONAC).

La normatividad aplicada para el reconocimiento, valuación y revelación para el registro de los bienes muebles e inmuebles es el postulado básico de valuación, por lo que el registro es al costo histórico y en moneda nacional.

Así mismo, en la elaboración de la información financiera se consideraron los Postulados Básicos de Contabilidad Gubernamental emitidos por el CONAC y que son:

- a. Sustancia Económica
- b. Entes Públicos
- c. Existencia Permanente
- d. Revelación Suficiente

-
-
- e. Importancia Relativa
 - f. Registro e integración Presupuestaria
 - g. Consolidación de la Información Financiera
 - h. Devengo Contable
 - i. Valuación
 - j. Dualidad Económica
 - k. Consistencia

Posición en Moneda Extranjera y Protección por Riesgo Cambiario.

No aplica derivado de que no se cuenta con activos en moneda extranjera.

Fideicomisos, Mandatos y Análogos.

Listado de fideicomisos que tienen presupuesto asignado por ramo administrativo que los reporta.

Secretaría de Economía

- Fideicomiso Ejecutivo del Fondo de Competitividad y Promoción del Empleo
- Fideicomiso Parque Científico y Tecnológico Morelos

Secretaría de Turismo

- Fideicomiso Lago de Tequesquitengo.
- Fideicomiso Turismo Morelos.
- Fideicomiso Balneario Agua Hedionda.
- Fideicomiso Centro de Congresos y Convenciones World Trade Center Morelos

Reporte de la Recaudación

En el periodo octubre – diciembre del ejercicio fiscal 2015, se recaudaron ingresos totales por la cantidad de 8 mil 221 millones 985 mil 470 pesos, de los cuales 143 millones 49 mil 174 pesos corresponden a Impuestos, 11 millones 497 mil 77 pesos a Contribuciones de Mejoras, 104 millones 329 mil 723 pesos a Derechos, 23 millones 657 mil 356 pesos a Productos, 63 millones 217 mil 491 pesos a Aprovechamientos, 18 millones 972 mil 908 pesos a Ingresos por Ventas de Bienes y Servicios y 7 mil 857 millones 261 mil 741 pesos a Participaciones y Aportaciones. En la gráfica 1 se muestra la distribución porcentual de los ingresos totales del periodo por Clasificador por Rubro de Ingreso (CRI).

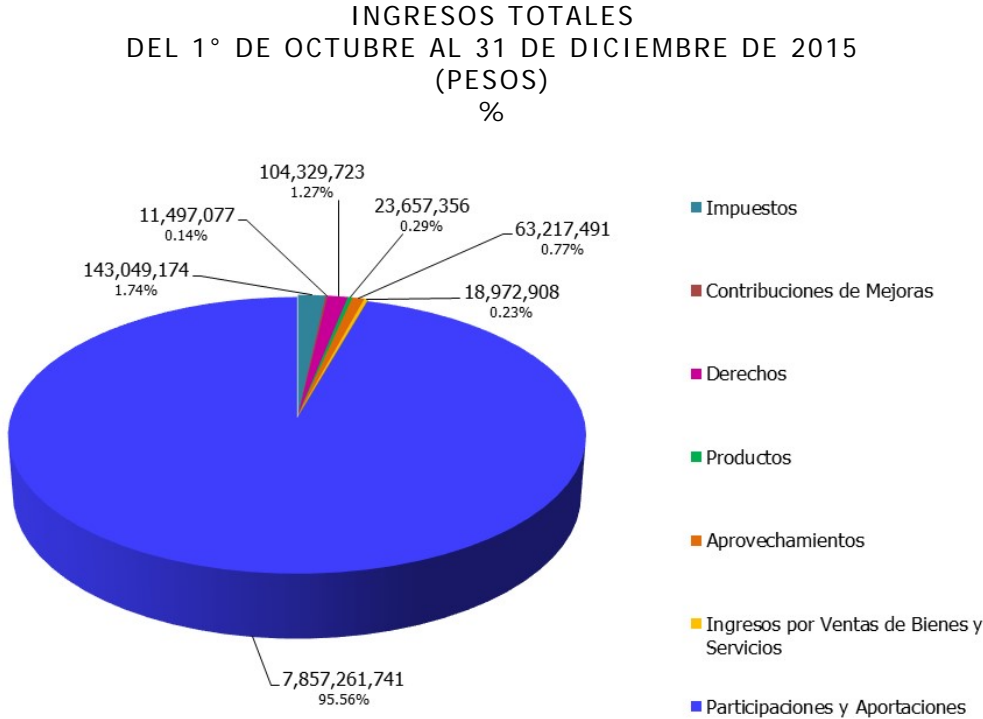

Gráfica 1.

Avance del Ejercicio del Presupuesto de Egresos

Durante el periodo octubre - diciembre del presente ejercicio, el presupuesto total ejercido por el Gobierno del Estado ascendió a la cantidad de 7 mil 239 millones 7 mil 636 pesos, distribuidos en los diversos capítulos del Gasto como se muestra en la gráfica 2.

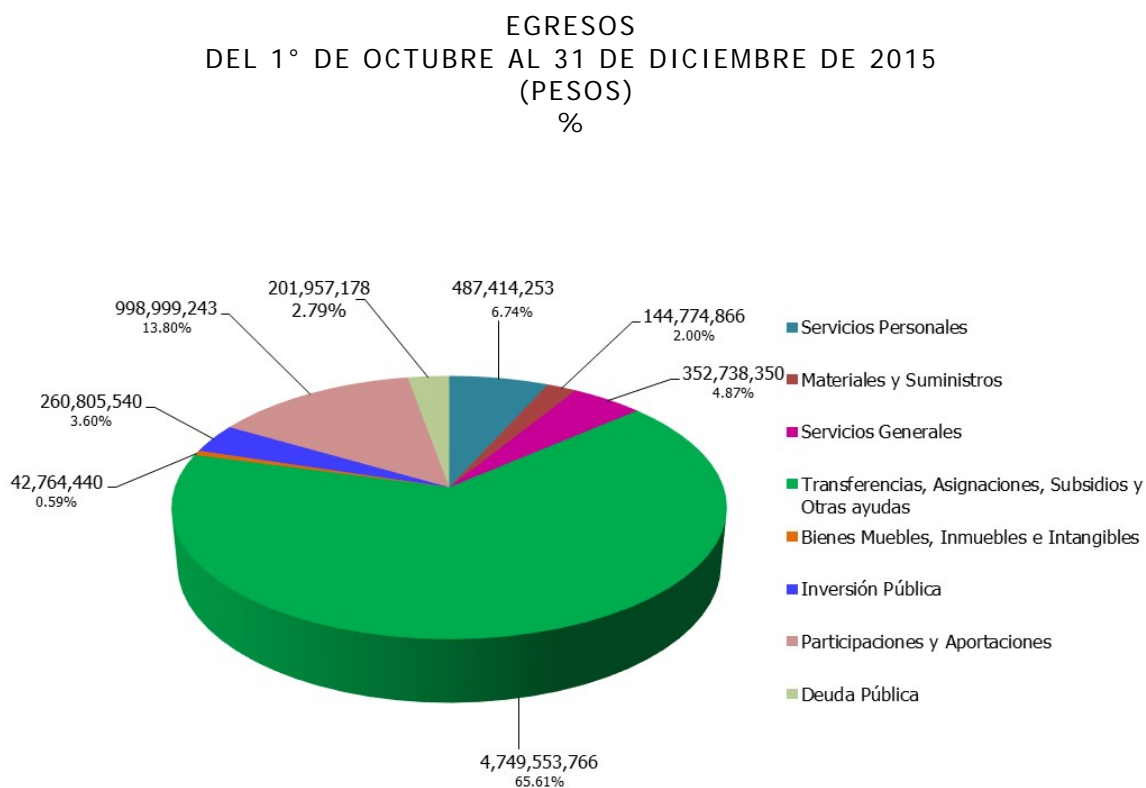

Gráfica 2.

El Gasto del Poder Ejecutivo ascendió a 2 mil 75 millones 336 mil 42 pesos, al Poder Legislativo se transfirieron recursos por un total de 139 millones 795 mil 8 pesos y al Poder Judicial por un total de 147 millones 672 mil 89 pesos. Asimismo, se realizaron transferencias a Organismos Autónomos por 585 millones 175 mil 686 pesos y a Entidades Paraestatales, Fideicomisos y Municipios de a acuerdo a la gráfica 3.

CLASIFICACION ADMINISTRATIVA
DEL 1° DE OCTUBRE AL 31 DE DICIEMBRE DE 2015
(PESOS)
%

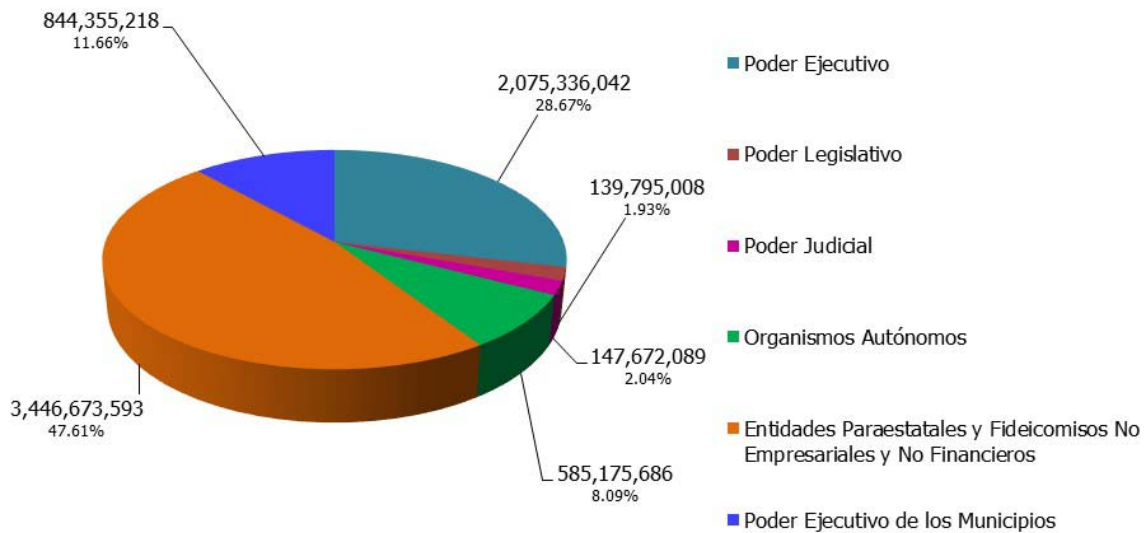

Gráfica 3.

Dentro de los reportes que se integran en la Cuenta Pública, está el relativo a la Clasificación Administrativa del Gasto, en la cual se muestran las dependencias y entidades que lo ejercen directamente. En la gráfica 4, se pueden apreciar los importes que ejercieron cada una de las Unidades Responsables del Gasto.

CLASIFICACION ADMINISTRATIVA
DEL 1° DE OCTUBRE AL 31 DE DICIEMBRE DE 2015
(PESOS)
%

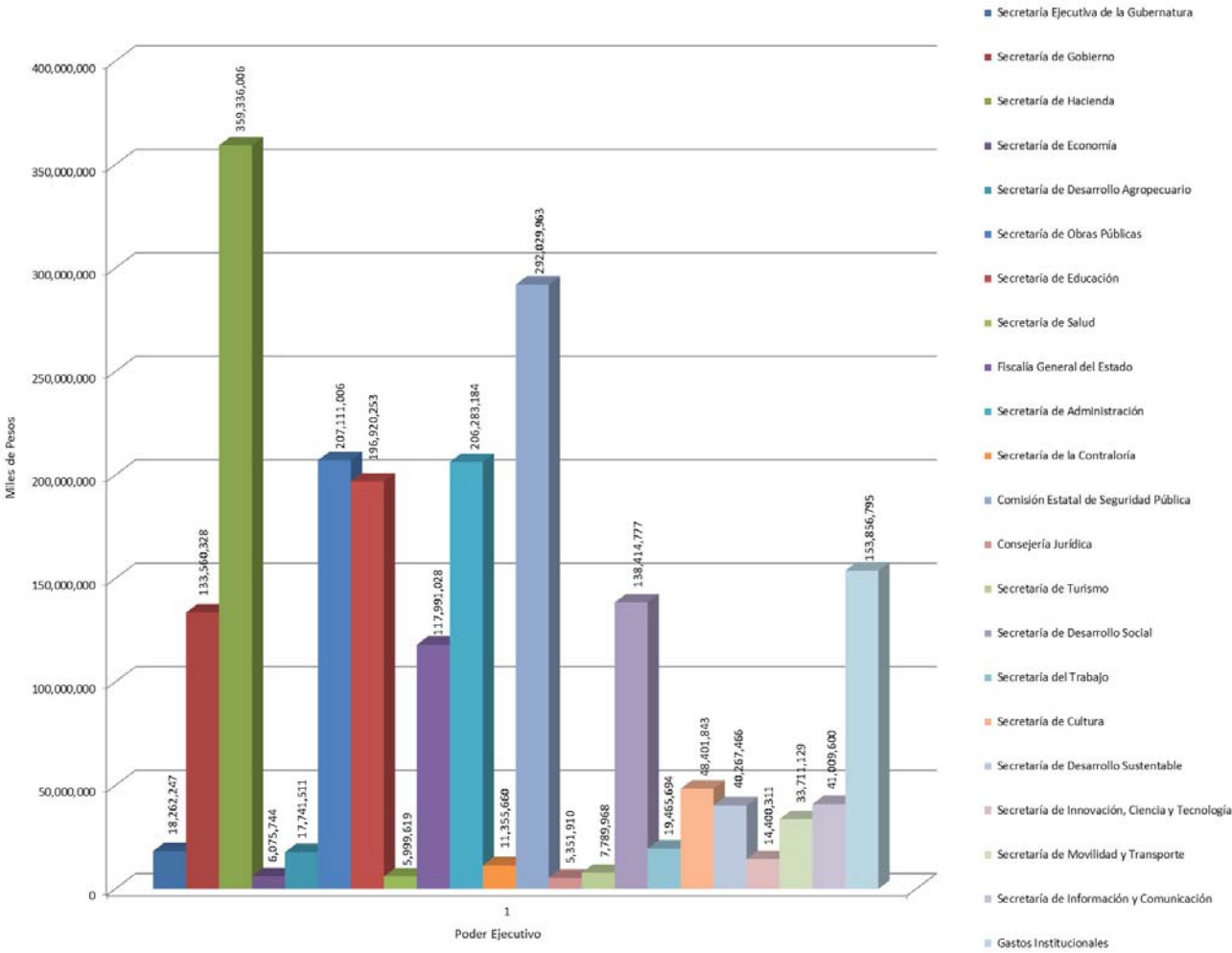

Gráfica 4.

Otro reporte que forma parte de la Cuenta Pública, es el que corresponde a la Clasificación Económica (por Tipo de Gasto), en el se muestra el monto ejercido en este periodo por Gasto Corriente, Gasto de Capital y lo relativo a la Amortización de la Deuda y Disminución de Pasivos. En la gráfica 5, se pueden apreciar estos importes.

CLASIFICACIÓN ECONÓMICA POR TIPO DE GASTO
DEL 1° DE OCTUBRE AL 31 DE DICIEMBRE DE 2015
(PESOS)
%

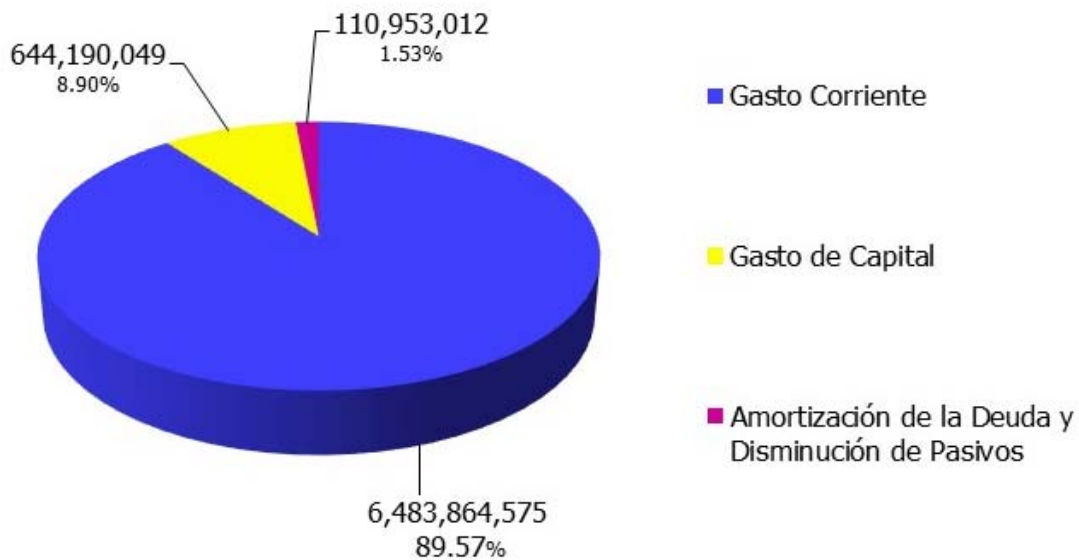

Gráfica 5.

Los recursos transferidos a los Municipios en este periodo ascienden a la cantidad de 844 millones 355 mil 218 pesos y su distribución se muestra en la tabla 1.

2015 OCTUBRE - DICIEMBRE	
MUNICIPIOS	
AMACUZAC	12,778,136
ATLATLAHUCAN	13,207,272
AXOCHIAPAN	20,792,547
AYALA	44,541,263
COATLÁN DEL RÍO	11,310,503
CUAUTLA	61,898,069
CUERNAVACA	116,028,581
EMILIANO ZAPATA	34,128,957
HUITZILAC	11,180,064
JANTETELCO	12,133,190
JIUTEPEC	77,173,398
JOJUTLA	20,442,661
JONACATEPEC	13,110,834
MAZATEPEC	10,284,356
MIACATLÁN	15,074,893
OCUITUCO	14,835,379
PUENTE DE IXTLA	29,709,609
TEMIXCO	45,833,380
TEMOAC	14,463,835
TEPALCINGO	17,035,267
TEPOZTLÁN	21,926,278
TETECALA	9,827,904
TETELA DEL VOLCÁN	17,820,477
TLALNEPANTLA	10,718,776
TLALTIZAPÁN	30,890,891
TLAQUILTENANGO	16,010,402
TLAYACAPAN	13,095,177
TOTOLAPAN	12,341,613
XOCHITEPEC	25,043,131
YAUTEPEC	42,991,996
YECAPIXTLA	22,897,907
ZACATEPEC	14,205,607
ZACUALPAN DE AMILPAS	10,622,865
TOTAL MUNICIPIOS:	844,355,218

Tabla 1.

Información sobre la Deuda y el Reporte Analítico de la Deuda

Para el pago de la deuda en este periodo, se destinaron recursos por la cantidad de 181 millones 59 mil 280 pesos. Del total ejercido en el periodo, 110 millones 953 mil 12 pesos se destinaron a la amortización de capital; 69 millones 127 mil 183 pesos para el pago del servicio de la deuda y 979 mil 85 pesos para los gastos de la deuda pública interna.

El ente público cuenta a la fecha con nueve créditos bancarios, mismos que se pueden visualizar en la tabla 2:

- Con BBVA Bancomer, crédito contratado en octubre de 2005 por 220 millones de pesos a una tasa TIIE+0.70 con fecha de vencimiento al 30 de octubre de 2015.
- Con BBVA Bancomer, crédito contratado en julio de 2011 por 750 millones de pesos a una tasa TIIE+0.95 con fecha de vencimiento al 31 de julio de 2026.
- Con Banamex, crédito contratado en septiembre de 2011 por 750 millones de pesos a una tasa TIIE+0.95 con fecha de vencimiento al 25 de diciembre de 2026.
- En agosto de 2012 se contrató con Banobras, un crédito simple hasta por un monto de 333 millones 336 mil pesos a una tasa fija de 7.03 + 1.08 con fecha de vencimiento al 31 de agosto de 2032. Se hace hincapié que a la fecha únicamente se ha dispuesto la cantidad de 311 millones 202 mil pesos.
- En agosto 2013 se contrató con Banobras, un crédito simple por 585 millones de pesos a una tasa fija de 4.47 + 1.24 con fecha de vencimiento al 03 de septiembre de 2018.

-
-
- En agosto de 2013 se contrató con Banobras, un crédito simple hasta por un monto de 80 millones de pesos a una tasa fija de 6.72 con fecha de vencimiento al 03 de septiembre de 2018. Se hace hincapié que a la fecha únicamente se ha dispuesto la cantidad de 57 millones 350 mil pesos.
 - En diciembre de 2013 se contrató con Banobras, un crédito simple hasta por un monto de 1,400 millones a una tasa TIIE+0.64 con fecha de vencimiento al 05 de diciembre de 2031.
 - En enero de 2014 se contrató con Banorte, un crédito simple por un monto de 800 millones de pesos, a una tasa TIIE+0.90, con fecha de vencimiento al 15 de enero de 2032.
 - En febrero de 2014 se contrató con H.S.B.C., un crédito simple por un monto de 600 millones de pesos, a una tasa TIIE+0.90, con fecha de vencimiento al 28 de febrero de 2026, constituyendo éste, el monto real del adeudo a la fecha de los presentes estados contables, y que es la que se ve reflejada en el Estado Analítico de la Deuda y otros Pasivos.

Calificaciones otorgadas

El Gobierno del Estado de Morelos es evaluado por dos agencias calificadoras que son Fitch Ratings y Moody´s de México.

De acuerdo a los créditos descritos en el punto anterior, el primer crédito es evaluado por FitchRatings y Moody´s de México y tiene una calificación de AA+ que significa "Muy Alta Calidad Crediticia".

El crédito con Banamex es evaluado únicamente por FitchRatings y tiene una calificación de AA+ que significa "Muy Alta Calidad Crediticia".

Las razones que han influido para obtener esta calificación han sido entre otras:

- Bajos niveles de deuda y de servicio de la deuda.
- Resultados fiscales balanceados.
- Sólidas prácticas de administración y gobierno interno.

Eventos Posteriores al Cierre

No existen eventos posteriores ocurridos en el periodo posterior al que se informa que afectan económicamente al Estado y que no se conocían a la fecha de cierre del periodo.

Partes Relacionadas

Se manifiesta que no existen partes relacionadas que pudieran ejercer influencia significativa sobre la toma de decisiones financieras y operativas.

Responsabilidad sobre la Presentación Razonable de los Estados Financieros

Bajo protesta de decir verdad declaramos que los Estados Contables y sus notas, son razonablemente correctos y son responsabilidad del emisor.

Poder Ejecutivo del Gobierno del Estado de Morelos
Reporte Analítico de la Deuda Pública
Del 1 de octubre al 31 de diciembre de 2015
(Miles de Pesos)

ACREEDOR	OBJETO O DESTINO	No. DE INSCRIPCIÓN DE LA S.H.C.P.	TASA DE INTERÉS CONTRATADA	FECHA DE VENCIMIENTO	IMPORTE ORIGINAL	SALDO POR PAGAR	INTERESES PAGADOS	FONDOS DE RESERVA	OTROS GASTOS DE LA DEUDA
BBVA BANCOMER					970,000	537,174	8,297	-	-
	ADQUISICION DE DERECHO DE VIA DE LOS TRAMOS CARRETEROS QUE COMPRENDEN LA CONTINUACION DE LA AUTOPISTA SIGLO XXI Y QUE PASARAN A FORMAR PARTE DE LA RESERVA TERRITORIAL DEL ESTADO.	251 / 2005	TIIE + 0.70	30/10/2015	220,000	-	-	-	-
	REALIZACION DE INVERSIONES PUBLICAS PRODUCTIVAS EN MATERIAS DIVERSAS.	274 / 2011	TIIE + 0.95	31/07/2026	750,000	537,174	8,297	-	-
BANAMEX					750,000	589,286	8,680	-	-
	REALIZACION DE INVERSION PUBLICA PRODUCTIVA.	655 / 2011	TIIE + 0.95	25/12/2026	750,000	589,286	8,680	-	-
BANBRAS					2,353,552	2,010,511	32,617	-	-
	BONO CUPON CERO.	P17-08/12/23	TASA FIJA 7.03 + 1.08	31/08/2032	311,202	311,202	8,488	-	-
	FINANCIAR EL COSTO DE INVERSIONES PUBLICAS QUE SE ENCUENTREN ESTABLECIDAS EN EL ART.47 DE LA LEY DE COORDINACION FISCAL.	P17-09/13/15	TASA FIJA 4.47+ 1.24	03/09/2018	585,000	346,157	650	-	-
	FINANCIAR OBRAS, ACCIONES SOCIALES BASICAS E INVERSIONES QUE BENEFICIEN DIRECTAMENTE A SECTORES DE LA POBLACION QUE SE ENCUENTREN EN CONDICIONES DE REZAGO SOCIAL Y POBREZA EXTREMA , EN TERMINOS DEL ART.33 DE LA LEY DE COORDINACION FISCAL.	A17-10/13/46	FIJA 6.72	03/09/2018	57,350	35,505	5,279	-	-
	INFRAESTRUCTURA EDUCATIVA EN NIVEL BASICO Y MEDIO SUPERIOR, SEGURIDAD PUBLICA, URBANA, ECONOMICA (MERCADOS), AGUA POTABLE, SANEAMIENTO Y ALCANTARILLADO.	P17-12/13/60	TIIE + 0.64	05/12/2031	1,400,000	1,317,647	18,200	-	-
BANORTE					800,000	783,665	11,250	-	-
	REALIZACION DE INVERSION PUBLICA PRODUCTIVA.	P17-01/14/07	TIIE + 0.90	15/01/2032	800,000	783,665	11,250	-	-
H.S.B.C.					600,000	572,665	8,283	-	-
	REALIZACION DE INVERSION PUBLICA PRODUCTIVA.	P17-02/14/021	TIIE + 0.90	28/02/2026	600,000	572,665	8,283	-	-
FITCH MEXICO SA DE CV								245	
EDITORIALES DE MORELOS SA DE CV								116	
EDICIONES DEL NORTE SA DE CV								250	
SANTANDER MEXICANO SA								244	
HR RATINGS DE MEXICO SA DE CV								124	
TOTALES:					5,473,552	4,493,301	69,127	-	979

Tabla 2.



MORELOS
PODER EJECUTIVO

Información Presupuestaria

CUENTA PÚBLICA
GOBIERNO DEL ESTADO DE MORELOS
OCTUBRE – DICIEMBRE

2015

Estado Analítico de Ingresos

Estado Analítico de Ingresos por Rubro y por Fuente de Financiamiento.

Rubro de Ingresos	Ingreso					Diferencia
	Estimado (1)	Ampliaciones y Reducciones (2)	Modificado (3= 1 + 2)	Devengado (4)	Recaudado (5)	
Impuestos	612,397,000	-	612,397,000	143,049,174	143,049,174	469,347,826
Cuotas y Aportaciones de Seguridad Social	-	-	-	-	-	-
Contribuciones de Mejoras	-	-	-	11,497,077	11,497,077	11,497,077
Derechos	427,750,000	-	427,750,000	104,329,723	104,329,723	323,420,277
Productos	63,732,000	-	63,732,000	23,657,356	23,657,356	40,074,644
Corriente	63,732,000	-	63,732,000	23,657,356	23,657,356	40,074,644
Capital	-	-	-	-	-	-
Aprovechamientos	369,047,000	-	369,047,000	63,217,491	63,217,491	305,829,509
Corriente	369,047,000	-	369,047,000	63,217,491	63,217,491	305,829,509
Capital	-	-	-	-	-	-
Ingresos por Ventas de Bienes y Servicios	-	-	-	18,972,908	18,972,908	18,972,908
Participaciones y Aportaciones	18,502,444,000	-	18,502,444,000	7,858,799,541	7,858,799,541	10,645,182,259
Transferencias, Asignaciones, Subsidios y Otras Ayudas	-	-	-	-	-	-
Ingresos Derivados de Financiamientos	-	-	-	-	-	-
Total	19,975,370,000	-	19,975,370,000	8,223,523,270	8,221,985,470	- 11,753,384,530

Estado Analítico de Ingresos Por Fuente de Financiamiento	Ingreso					Diferencia
	Estimado (1)	Ampliaciones y Reducciones (2)	Modificado (3= 1 + 2)	Devengado (4)	Recaudado (5)	
Ingresos del Gobierno	19,975,370,000	-	19,975,370,000	8,204,550,362	8,203,012,562	11,772,357,438
Impuestos	612,397,000	-	612,397,000	143,049,174	143,049,174	469,347,826
Contribuciones de Mejoras	-	-	-	11,497,077	11,497,077	11,497,077
Derechos	427,750,000	-	427,750,000	104,329,723	104,329,723	323,420,277
Productos	63,732,000	-	63,732,000	23,657,356	23,657,356	40,074,644
Corriente	63,732,000	-	63,732,000	23,657,356	23,657,356	40,074,644
Capital	-	-	-	-	-	-
Aprovechamientos	369,047,000	-	369,047,000	63,217,491	63,217,491	305,829,509
Corriente	369,047,000	-	369,047,000	63,217,491	63,217,491	305,829,509
Capital	-	-	-	-	-	-
Participaciones y Aportaciones	18,502,444,000	-	18,502,444,000	7,858,799,541	7,857,261,741	10,645,182,259
Transferencias, Asignaciones, Subsidios y Otras Ayudas	-	-	-	-	-	-
Ingresos de Organismos y Empresas	-	-	-	18,972,908	18,972,908	18,972,908
Cuotas y Aportaciones de Seguridad Social	-	-	-	-	-	-
Ingresos por Ventas de Bienes y Servicios	-	-	-	18,972,908	18,972,908	18,972,908
Transferencias, Asignaciones, Subsidios y Otras Ayudas	-	-	-	-	-	-
Ingresos derivados de financiamiento	-	-	-	-	-	-
Ingresos Derivados de Financiamientos	-	-	-	-	-	-
Total	19,975,370,000	-	19,975,370,000	8,223,523,270	8,221,985,470	- 11,753,384,530

Estado Analítico del Ejercicio del Presupuesto de Egresos

Clasificación Administrativa.

Concepto	Egresos						Subejercicio
	Aprobado	Ampliaciones/ (Reducciones)	Modificado	Devengado	Pagado		
	1	2	3 = (1 + 2)	4	5	6 = (3 - 4)	
Secretaría Ejecutiva de la Gubernatura	41,224,000	6,200,741	47,424,741	18,262,247	18,262,247	29,162,494	
Secretaría de Gobierno	287,410,000	60,476,550	347,886,550	133,560,328	133,560,328	214,326,222	
Secretaría de Hacienda	906,584,000	223,998,893	1,130,582,893	359,336,006	359,336,006	771,246,887	
Secretaría de Economía	166,861,000	2,673,578	169,534,578	6,075,744	6,075,744	163,458,834	
Secretaría de Desarrollo Agropecuario	109,592,000	11,204,906	120,796,906	17,741,511	17,741,511	103,055,395	
Secretaría de Obras Públicas	51,788,000	197,324,516	249,112,516	207,111,006	207,111,006	42,001,510	
Secretaría de Educación	247,007,000	6,521,201	240,485,799	196,920,253	196,920,253	43,565,546	
Secretaría de Salud	816,462,000	133,232,457	949,694,457	5,999,619	5,999,619	943,694,838	
Fiscalía General del Estado	275,162,000	52,156,529	327,318,529	117,991,028	117,991,028	209,327,501	
Secretaría de Administración	144,619,000	116,638,583	261,257,583	206,283,184	206,283,184	54,974,399	
Secretaría de la Contraloría	24,000,000	4,538,658	28,538,658	11,355,660	11,355,660	17,182,998	
Comisión Estatal de Seguridad Pública	742,176,000	101,169,486	843,345,486	292,029,963	292,029,963	551,315,523	
Consejería Jurídica	17,761,000	1,454,484	19,215,484	5,351,910	5,351,910	13,863,574	
Secretaría de Turismo	27,878,000	3,869,821	31,747,821	7,789,968	7,789,968	23,957,853	
Secretaría de Desarrollo Social	80,847,000	131,544,702	212,391,702	138,414,777	138,414,777	73,976,925	
Secretaría del Trabajo	80,687,000	6,502,762	87,189,762	19,465,694	19,465,694	67,724,068	
Secretaría de Cultura	56,698,000	35,688,670	92,386,670	48,401,843	48,401,843	43,984,827	
Secretaría de Desarrollo Sustentable	144,662,000	27,999,651	172,661,651	40,267,466	40,267,466	132,394,185	
Secretaría de Innovación, Ciencia y Tecnología	41,537,000	10,635,613	52,172,613	14,400,311	14,400,311	37,772,302	
Secretaría de Movilidad y Transporte	38,822,000	21,444,375	60,266,375	33,711,129	33,711,129	26,555,246	
Secretaría de Información y Comunicación	132,340,000	796,333	133,136,333	41,009,600	41,009,600	92,126,733	
Gastos Institucionales	720,808,000	77,421,493	643,386,507	153,856,795	153,856,795	489,529,712	
Poder Legislativo	415,000,000	53,074,504	468,074,504	139,795,008	139,795,008	328,279,496	
Poder Judicial	570,679,000	2,053,732	572,732,732	147,672,089	147,672,089	425,060,643	
Organismos Autónomos	1,420,534,000	268,342,276	1,688,876,276	585,175,686	585,175,686	1,103,700,590	
Entidades Paraest. y Fid. No Emp. y No Fin.	8,407,400,000	163,201,489	8,570,601,489	3,446,673,593	3,446,673,593	5,123,927,896	
Fideicomisos Emp. No Fin. con Part. Est. May.	5,000,000	367,209	5,367,209	-	-	5,367,209	
Poder Ejecutivo de los Municipios	4,001,832,000	4,673,074	4,006,505,074	844,355,218	844,355,218	3,162,149,856	
Total del Gasto	19,975,370,000	1,557,320,898	21,532,690,898	7,239,007,636	7,239,007,636	14,293,683,262	

Estado Analítico del Ejercicio del Presupuesto de Egresos

Clasificación Económica
(por Tipo de Gasto).

Concepto	Egresos					
	Aprobado 1	Ampliaciones/ (Reducciones) 2	Modificado 3 = (1 + 2)	Devengado 4	Pagado 5	Subejercicio 6 = (3 - 4)
Gasto Corriente	18,480,841,000	913,130,849	19,393,971,849	6,483,864,575	6,483,864,575	12,910,107,274
Gasto de Capital	843,995,000	644,190,049	1,488,185,049	644,190,049	644,190,049	843,995,000
Amortización de la Deuda y Disminución de Pasivos	650,534,000	-	650,534,000	110,953,012	110,953,012	539,580,988
Total del Gasto	19,975,370,000	1,557,320,898	21,532,690,898	7,239,007,636	7,239,007,636	14,293,683,262

Estado Analítico del Ejercicio del Presupuesto de Egresos

Clasificación por Objeto del Gasto
(Capítulo y Concepto).

Concepto	Egresos					Subejercicio
	Aprobado	Ampliaciones/ (Reducciones)	Modificado	Devengado	Pagado	
	1	2	3 = (1 + 2)	4	5	
						6 = (3 - 4)
Servicios Personales	1,152,712,430	209,183,210	1,361,895,640	487,414,253	487,414,253	874,481,387
Remuneraciones al Personal de Carácter Permanente	431,902,166	73,025,745	504,927,911	161,901,009	161,901,009	343,026,902
Remuneraciones al Personal de Carácter Transitorio	5,860,486	8,428,842	14,289,328	9,741,602	9,741,602	4,547,726
Remuneraciones Adicionales y Especiales	287,378,862	84,087,236	371,466,098	187,996,978	187,996,978	183,469,120
Seguridad Social	176,026,623	10,239,298	186,265,921	44,187,891	44,187,891	142,078,030
Otras Prestaciones Sociales y Económicas	221,544,293	34,334,651	255,878,944	83,380,964	83,380,964	172,497,980
Previsiones	28,000,000	932,562	27,067,438	-	-	27,067,438
Pago de Estímulos a Servidores Públicos	2,000,000	-	2,000,000	205,809	205,809	1,794,191
Materiales y Suministros	364,087,401	-	352,841,161	144,774,866	144,774,866	208,066,295
Materiales de Administración, Emisión de Documentos y Artículos Oficiales	117,483,323	10,205,068	127,688,391	25,931,573	25,931,573	101,756,818
Alimentos y Utensilios	105,694,182	9,323,194	115,017,376	52,538,043	52,538,043	62,479,333
Materias Primas y Materiales de Producción y Comercialización	3,006	64,615	67,621	52,701	52,701	14,920
Materiales y Artículos de Construcción y de Reparación	11,048,503	8,071,907	19,120,410	3,403,055	3,403,055	15,717,355
Productos Químicos, Farmacéuticos y de Laboratorio	12,039,466	4,484,379	16,523,845	5,069,439	5,069,439	11,454,406
Combustibles, Lubrificantes y Aditivos	99,805,674	1,096,920	100,902,594	33,208,209	33,208,209	67,694,385
Vestuario, Blancos, Prendas de Protección y Artículos Deportivos	4,935,813	57,281,489	52,345,676	8,960,200	8,960,200	61,305,876
Materiales y Suministros Para Seguridad	156,000	11,582,718	11,738,718	11,705,918	11,705,918	32,800
Herramientas, Refacciones y Accesorios Menores	12,921,434	1,206,448	14,127,882	3,905,728	3,905,728	10,222,154
Servicios Generales	385,459,169	230,142,675	615,601,844	352,738,350	352,738,350	262,863,494
Servicios Básicos	62,527,714	4,610,396	67,138,110	22,018,070	22,018,070	45,120,040
Servicios de Arrendamiento	35,707,514	13,638,173	49,345,687	21,448,074	21,448,074	27,897,613
Servicios Profesionales, Científicos, Técnicos y Otros Servicios	62,352,882	58,008,632	120,361,514	81,954,052	81,954,052	38,407,462
Servicios Financieros, Bancarios y Comerciales	16,150,234	72,435,633	88,585,867	91,192,487	91,192,487	2,606,620
Servicios de Instalación, Reparación, Mantenimiento y Conservación	74,401,267	23,513,980	97,915,247	29,235,220	29,235,220	68,680,027
Servicios de Comunicación Social y Publicidad	99,252,054	16,635,090	115,887,144	49,039,587	49,039,587	66,847,557
Servicios de Traslado y Viáticos	14,773,248	499,462	14,273,786	4,498,266	4,498,266	9,775,520
Servicios Oficiales	7,010,878	8,284,285	15,295,163	13,612,557	13,612,557	1,682,606
Otros Servicios Generales	13,283,378	33,515,948	46,799,326	39,740,037	39,740,037	7,059,289

Concepto	Egresos					Subejercicio
	Aprobado	Ampliaciones/ (Reducciones)	Modificado	Devengado	Pagado	
	1	2	3 = (1 + 2)	4	5	
						6 = (3 - 4)
Transferencias, Asignaciones, Subsidios y Otras Ayudas	12,445,749,000	666,510,674	13,112,259,674	4,749,553,766	4,749,553,766	8,362,705,908
Transferencias Internas y Asignaciones al Sector Público	11,731,075,000	590,785,536	12,321,860,536	4,307,049,060	4,307,049,060	8,014,811,476
Transferencias al Resto del Sector Público	-	-	-	-	-	-
Subsidios y Subvenciones	-	46,747,948	46,747,948	46,747,948	46,747,948	-
Ayudas Sociales	227,725,000	4,810,328	232,535,328	204,203,736	204,203,736	28,331,592
Pensiones y Jubilaciones	486,949,000	-	486,949,000	167,386,161	167,386,161	319,562,839
Transferencias a Fideicomisos, Mandatos y Otros Análogos	-	24,166,862	24,166,862	24,166,861	24,166,861	1
Transferencias a la Seguridad Social	-	-	-	-	-	-
Donativos	-	-	-	-	-	-
Transferencias al Exterior	-	-	-	-	-	-
Bienes Muebles, Inmuebles e Intangibles	15,000,000	43,024,894	58,024,894	42,764,440	42,764,440	15,260,454
Mobiliario y Equipo de Administración	15,000,000	11,361,443	26,361,443	11,609,018	11,609,018	14,752,425
Mobiliario y Equipo Educativo y Recreativo	-	249,957	249,957	1,143,603	1,143,603	893,646
Equipo e Instrumental Médico y de Laboratorio	-	412,140	412,140	92,140	92,140	320,000
Vehículos y Equipo de Transporte	-	8,903,370	8,903,370	5,292,805	5,292,805	3,610,565
Equipo de Defensa y Seguridad	-	11,707,679	11,707,679	11,707,679	11,707,679	-
Maquinaria, Otros Equipos y Herramientas	-	4,663,196	4,663,196	7,094,976	7,094,976	2,431,780
Activos Biológicos	-	-	-	-	-	-
Bienes Inmuebles	-	1,700,000	1,700,000	1,700,000	1,700,000	-
Activos Intangibles	-	4,027,109	4,027,109	4,124,219	4,124,219	97,110
Inversión Pública	843,995,000	260,805,539	1,104,800,539	260,805,540	260,805,540	843,994,999
Obra Pública en Bienes de Dominio Público	843,995,000	48,897,901	892,892,901	48,897,902	48,897,902	843,994,999
Obra Pública en Bienes Propios	-	211,650,323	211,650,323	211,650,323	211,650,323	-
Proyectos Productivos y Acciones de Fomento	-	257,315	257,315	257,315	257,315	-
Inversiones Financieras y Otras Provisiones	56,000,000	416,953	55,583,047	-	-	55,583,047
Inversiones Para el Fomento de Actividades Productivas	-	-	-	-	-	-
Acciones y Participaciones de Capital	-	-	-	-	-	-
Compra de Títulos y Valores	-	-	-	-	-	-
Concesión de Préstamos	-	-	-	-	-	-
Inversiones en Fideicomisos, Mandatos y Otros Análogos	-	-	-	-	-	-
Otras Inversiones Financieras	-	416,953	416,953	-	-	416,953
Provisiones para Contingencias y Otras Erogaciones Especiales	56,000,000	-	56,000,000	-	-	56,000,000

Concepto	Egresos					Subejercicio
	Aprobado	Ampliaciones/ (Reducciones)	Modificado	Devengado	Pagado	
	1	2	3 = (1 + 2)	4	5	
Participaciones y Aportaciones	4,001,833,000	159,317,099	4,161,150,099	998,999,243	998,999,243	3,162,150,856
Participaciones	1,971,456,000	17,538,889	1,988,994,889	525,385,124	525,385,124	1,463,609,765
Aportaciones	1,910,377,000	-	1,896,855,314	286,267,711	286,267,711	1,610,587,603
Convenios	120,000,000	155,299,896	275,299,896	187,346,408	187,346,408	87,953,488
Deuda Pública	710,534,000	-	710,534,000	201,957,178	201,957,178	508,576,822
Amortización de la Deuda Pública	376,151,000	-	376,151,000	110,953,012	110,953,012	265,197,988
Intereses de la Deuda Pública	267,908,000	-	267,908,000	90,025,081	90,025,081	177,882,919
Comisiones de la Deuda Pública	-	-	-	-	-	-
Gastos de la Deuda Pública	6,475,000	-	6,475,000	979,085	979,085	5,495,915
Costo por Coberturas	-	-	-	-	-	-
Apoyos Financieros	-	-	-	-	-	-
Adeudos de Ejercicios Fiscales Anteriores (Adefas)	60,000,000	-	60,000,000	-	-	60,000,000
Total del Gasto	19,975,370,000	1,557,320,898	21,532,690,898	7,239,007,636	7,239,007,636	14,293,683,262

Endeudamiento Neto

Identificación de Crédito o Instrumento	Contratación / Colocación	Amortización	Endeudamiento Neto
A	B	C = A - B	
Créditos Bancarios			
BBVA BANCOMER S.A. REG EST 008/2005	-	-	-
BBVA BANCOMER S.A. REG EST 005/2011	-	16,918,858	16,918,858
BANAMEX S.A. REG EST 008/2011	-	17,857,143	17,857,143
BANOBRAS REG EST 003/2013	-	28,932,097	28,932,097
BANOBRAS REG EST 002/2013	-	3,609,607	3,609,607
BANOBRAS REG EST 012/2013	-	27,450,980	27,450,980
BANORTE REG EST 001/2014	-	5,250,531	5,250,531
H.S.B.C. REG EST 002/2014	-	10,933,796	10,933,796
Total Créditos Bancarios	-	110,953,012	110,953,012
Otros Instrumentos de Deuda			
	-	-	-
	-	-	-
	-	-	-
	-	-	-
	-	-	-
	-	-	-
	-	-	-
	-	-	-
Total Otros Instrumentos de Deuda	-	-	-
TOTAL	-	110,953,012	110,953,012

Intereses de la Deuda Pública



MORELOS
PODER EJECUTIVO

Cuenta Pública 2015
Poder Ejecutivo del Gobierno del Estado de Morelos
Intereses de la Deuda
Del 1 de octubre al 31 de diciembre de 2015



Identificación de Crédito o Instrumento		Devengado	Pagado
Créditos Bancarios			
BBVA BANCOMER S.A. REG EST 008/2005	-	-	-
BBVA BANCOMER S.A. REG EST 005/2011	8,297,405	8,297,405	8,297,405
BANAMEX S.A. REG EST 008/2011	8,679,746	8,679,746	8,679,746
BANOBRAS REG EST 002/2012	8,488,111	8,488,111	8,488,111
BANOBRAS REG EST 002/2013	650,081	650,081	650,081
BANOBRAS REG EST 003/2013	5,278,825	5,278,825	5,278,825
BANOBRAS REG EST 012/2013	18,200,487	18,200,487	18,200,487
BANORTE REG EST 001/2014	11,250,087	11,250,087	11,250,087
H.S.B.C. REG EST 002/2014	8,282,441	8,282,441	8,282,441
Total de Intereses de Créditos Bancarios	69,127,183	69,127,183	69,127,183
Otros Instrumentos de Deuda			
	-	-	-
	-	-	-
	-	-	-
	-	-	-
	-	-	-
	-	-	-
	-	-	-
	-	-	-
	-	-	-
	-	-	-
	-	-	-
	-	-	-
	-	-	-
	-	-	-
	-	-	-
	-	-	-
	-	-	-
Total de Intereses de Otros Instrumentos de Deuda	-	-	-
TOTAL	69,127,183	69,127,183	69,127,183



MORELOS
PODER EJECUTIVO

Información Programática

CUENTA PÚBLICA
GOBIERNO DEL ESTADO DE MORELOS
OCTUBRE – DICIEMBRE

2015

Indicadores de Postura Fiscal

Concepto	Estimado	Devengado	Pagado ³
I. Ingresos Presupuestarios (I=1+2)	19,975,370,000	8,223,523,270	8,221,985,470
1. Ingresos del Gobierno de la Entidad Federativa ¹	19,975,370,000	8,204,550,362	8,203,012,562
2. Ingresos del Sector Paraestatal ¹	-	18,972,908	18,972,908
II. Egresos Presupuestarios (II=3+4)	15,592,387,000	6,283,699,406	6,283,699,406
3. Egresos del Gobierno de la Entidad Federativa ²	7,184,987,000	2,837,025,813	2,837,025,813
4. Egresos del Sector Paraestatal ²	8,407,400,000	3,446,673,593	3,446,673,593
III. Balance Presupuestario (Superávit o Déficit) (III = I - II)	4,382,983,000	1,939,823,864	1,938,286,064

Concepto	Estimado	Devengado	Pagado ³
III. Balance presupuestario (Superávit o Déficit)	4,382,983,000	1,939,823,864	1,938,286,064
IV. Intereses, Comisiones y Gastos de la Deuda	274,383,000	91,004,166	91,004,166
V. Balance Primario (Superávit o Déficit) (V= III - IV)	4,108,600,000	1,848,819,698	1,847,281,898

Concepto	Estimado	Devengado	Pagado ³
A. Financiamiento	-	-	-
B. Amortización de la deuda	376,151,000	110,953,012	110,953,012
C. Endeudamiento ó desendeudamiento (C = A - B)	-	110,953,012	-

¹ Los Ingresos que se presentan son los ingresos presupuestarios totales sin incluir los ingresos por financiamientos. Los Ingresos del Gobierno de la Entidad Federativa corresponden a los del Poder Ejecutivo, Legislativo Judicial y Autónomos

² Los egresos que se presentan son los egresos presupuestarios totales sin incluir los egresos por amortización. Los egresos del Gobierno de la Entidad Federativa corresponden a los del Poder Ejecutivo, Legislativo, Judicial y Órganos Autónomos

³ Para Ingresos se reportan los ingresos recaudados; para egresos se reportan los egresos pagados

Anexo 1

(Cuadernillos)

- Avance Físico Financiero.
- POA (Modificaciones).



MORELOS

PODER EJECUTIVO

Anexos

Relación de Bienes Inmuebles que Componen el Patrimonio

Código	Descripción del Bien Inmueble	Valor en libros
	"CREE"	
	"Foro Teques" Macro lote	
	"La Perseverancia"	
	"La Vecindad", Instituto de Cultura.	
	"Tianguis de Temixco" PROPIETARIO DE MUNICIPIO	
	Aeropuerto Internacional Mariano Matamoros.	
	Aeropuerto Internacional Mariano Matamoros.	
	Albergue Infantil DIF y Complejo de Atención a Personas Vulnerables DIF.	
	Almacén y Oficinas de la Dirección General de Servicios.	
	Antigua estación del ferrocarril interoceánico de Cuautla.	
	Antigua estación del ferrocarril interoceánico de Cuautla.	
	Apertura de calle.	
	Aportación al Fideicomiso denominado Parque Científico y Tecnológico (terreno baldío) SEDECO.	
	Aportación al Fideicomiso denominado Parque Científico y Tecnológico (terreno baldío) SEDECO.	
	Aportación al Fideicomiso denominado Parque Científico y Tecnológico (terreno baldío) SEDECO.	
	Aportación al Fideicomiso denominado Parque Científico y Tecnológico (terreno baldío) SEDECO.	
	Archivo de la Secretaría de Gobierno.	
	Archivo General del Tribunal Superior de Justicia.	
	Archivo P. G. R.	
	Área abandonada.	
	Área abandonada.	
	Área de donación "Parque del Oso".	
	Área de donación "Parque Hundido".	
	Área de donación, predio baldío semiaccidentado.	
	Área de donación.	
	Área de donación.	
	Área de donación.	
	Área de donación.	
	Área de donación.	
	Área de donación.	
	Área de donación.	
	Área de donación.	
	Área de donación.	
	Área deportiva de la Esc. Primaria Carmen Serdán.	
	Área verde "Plaza Alcazar".	
	Área verde "Plaza de la Señoría".	
	Área verde "Plaza del Estoril".	
	Área verde "Plaza Gante".	



MORELOS
PODER EJECUTIVO

Relación de Bienes Inmuebles que Componen el Patrimonio
Cuenta Pública 2015
(Pesos)

Poder Ejecutivo del Gobierno del Estado de Morelos



Código	Descripción del Bien Inmueble	Valor en libros
	Área Verde "Plaza Guillermo Tell".	
	Área verde "Plaza Río de Janeiro".	
	Área verde "Plaza Sol".	
	Área verde "Plaza Victoria".	
	Área verde, "Plaza de la Gruta Azul".	
	Área verde, canchas y alberca.	
	Área verde.	
	Área verde.	
	Área verde.	
	Área verde.	
	Área verde.	
	Área verde.	
	Área verde.	
	Área verde.	
	Área verde.	
	Área Verde.	
	Área verde.	
	Área verde.	
	Área verde.	
	Área verde.	
	Áreas verdes .	
	Áreas verdes y locales comerciales dentro del parque.	
	Áreas verdes.	
	Arrocera San Jose	
	Arrocera San Jose	
	Asociación de Pensionados y Jubilados del Estado de Morelos.	
	Asociación Morelense para la Capacitación Integral del Invidente, Asociación Civil.	
	Asociación Morelense para la Capacitación Integral del Invidente, Asociación Civil.	
	Atención a indígenas de comunidad social.	
	Auditorio, canchas, juegos infantiles, áreas verdes.	
	Ayudantía.	
	Ayudantía Municipal "Miguel Hidalgo".	
	Ayudantía Municipal y cancha deportiva.	
	Bañerío San Ramón.	
	Banqueta, área Nueva Imagen.	



MORELOS
PODER EJECUTIVO

Relación de Bienes Inmuebles que Componen el Patrimonio
Cuenta Pública 2015
(Pesos)

Poder Ejecutivo del Gobierno del Estado de Morelos



Código	Descripción del Bien Inmueble	Valor en libros
	Banqueta.	
	Biblioteca Municipal.	
	Biblioteca y Unidad de Rehabilitación.	
	Biocentro de Miacatlán.	
	Bodega del Instituto de Crédito para los Trabajadores al Servicio del Gobierno del Estado de Morelos.	
	Bodega del Instituto de Crédito para los Trabajadores al Servicio del Gobierno del Estado de Morelos.	
	Bodega en desuso anteriormente Taller de cerámica.	
	Bodega en desuso anteriormente Taller de cerámica.	
	Bodega ocupada como archivo de la Secretaría de la Contraloría.	
	Bomba de agua y vivero.	
	Bomba de Agua.	
	Bomba de agua.	
	Bomba de agua.	
	Bomba de agua.	
	Bomba de agua.	
	Bulevar Vicente Guerrero.	
	Bulevar Vicente Guerrero.	
	Bulevar Vicente Guerrero.	
	Bulevar Vicente Guerrero.	
	Bulevar Vicente Guerrero.	
	Busto a Morelos y área verde.	
	C.B.T.I.S. 232.	
	Campo de Beisbol.	
	Campo de futbol y campo deportivo.	
	Campo de futbol, estacionamiento, corral de toros.	
	Campo de futbol.	
	Campo de futbol.	
	Campo de futbol.	
	Campo Deportivo.	
	Campo deportivo.	
	Canal 3 TV, Secretaría de Información y Comunicación.	
	Cancha de usos múltiples.	
	Cancha de usos múltiples.	
	Cancha, clínica del ISSSTE y oficinas de Agua Potable.	
	Canchas deportivas de usos múltiples.	
	Canchas deportivas en desuso. "Barreto"	

Código	Descripción del Bien Inmueble	Valor en libros
	Casa Abandonada (Letrero de ICTSGEM).	
	Casa de Morelos.	
	Casa del Adulto Mayor, DIF Estatal Morelos.	
	Casa Ejidal.	
	Casa habitación.	
	Casa particular.	
	Casas particulares.	
	Caseta de vigilancia y estacionamiento de la Secretaría de Desarrollo Agropecuario.	
	Cementerio municipal.	
	Cendi "Margarita Alejandra Rodríguez Salazar".	
	Central de abasto.	
	Centro de Atención Integral para la Salud (C.A.I.S.)	
	Centro de Atención Múltiple No. 2, IEBEM.	
	Centro de Capacitación y CRIDA y Secretaría de Economía.	
	Centro de desarrollo comunitario.	
	Centro de Desarrollo infantil "Ing. César Uscanga".	
	Centro de Ejecución para Menores.	
	Centro de Investigación y Docencia en Humanidades del Estado de Morelos.	
	Centro de Salud, Campo de fútbol y bodega, lo ocupan DIF Temoac y Centro de Salud.	
	Centro de Salud, Secretaría de Protección Ciudadana, Dirección de Protección Civil, Bomberos y ERUM.	
	Centro de Salud.	
	Centro de Salud.	
	Centro de Salud.	
	Centro Morelense de Innovación y Transparencia Tecnológica.	
	Centro Penitenciario de Media Seguridad	
	Centro Penitenciario de Media Seguridad	
	Centro Regional de Actualización en Materia de Seguridad Pública, "Los Lagartos".	
	Centros de salud, paraestatal.	
	CERESO, Subsecretaría de Readaptación Social y Juzgados.	
	CETIS No. 44.	
	Cisterna.	
	Colegio de Bachilleres No. 3	
	Colegio de Bachilleres.	
	Colegio Estatal de Seguridad Pública, Consejo Estatal de Población, Centro de Salud, Campo de Fútbol, Esc. Sec. Núme	
	Comisión Mixta Estatal de Escalafón IEBEM.	
	Contrato de Comodato	



Código	Descripción del Bien Inmueble	Valor en libros
	Coordinación de Seguridad Pública Municipal y Protección Civil.	
	Coordinación del Archivo Municipal.	
	Coordinación General de Asesores y Comunicación Política.	
	Coordinación General de Enlace de la Secretaría de Administración.	
	Corral de toros en desuso.	
	Corral de Toros.	
	Cuartel de la Policía Acreditada	
	Departamento, ICTSGEM.	
	Depósito de agua.	
	DIF Estatal.	
	DIF Municipal/Módulo de Seguridad Municipal.	
	Dirección General de Administración Urbana.	
	Dirección General de Adquisiciones.	
	Dirección General de Control y Gasto Administrativo de la Secretaría de Administración.	
	Dirección General de Coordinación Administrativa de Salud.	
	Dirección General de Coordinación Administrativa de Salud.	
	Dirección General de Coordinación Administrativa de Salud.	
	Dirección General de Coordinación Administrativa de Salud.	
	Dirección General de Coordinación Administrativa de Salud.	
	Dirección General de Coordinación Administrativa de Salud.	
	Dirección General de Coordinación Administrativa de Salud.	
	Dirección General de Desarrollo Organizacional de la Secretaría de Administración.	
	Dirección General de Seguridad Privada.	
	Dirección General de Servicio estatal del Empleado.	
	Dirección General de Servicios, Secretaría de Administración.	
	Dirección General del Registro Civil y Consejo Estatal de Población.	
	Dirección General Jurídica de la Secretaría de Gobierno.	
	Distribuidor vial Cuautlilco.	
	Distribuidor vial Cuautlilco.	
	Distribuidor vial Cuautlilco.	
	División UAEM-Salud.	
	Esc Prim. Matutino: "15 de Septiembre de 1810"; Vespertino "Prof. Abraham Castellanos".	
	Esc Primaria. Matutino: "Vicente Guerrero"; Vespertino: "Prof. Arqueles Vela".	
	Esc. Normal Urbana Federal.	
	Esc. Prim "Cuiclahuac" y Jardín de Niños "Bugambillas".	
	Esc. Prim "Ignacio Maya".	
	Esc. Prim. "Aquiles Serdán".	

Código	Descripción del Bien Inmueble	Valor en libros
	Esc. Prim. "Benemérito de las Américas".	
	Esc. Prim. "Benito Juárez".	
	Esc. Prim. "Cuauhtémoc".	
	Esc. Prim. "Emiliano Zapata".	
	Esc. Prim. "Emiliano Zapata".	
	Esc. Prim. "Francisco González Bocanegra" y Jardín de Niños "Xipe".	
	Esc. Prim. "Gregorio Torres Quintero".	
	Esc. Prim. "José María Morelos y Pavón" Matutino, "Ignacio Allende" Vespertino.	
	Esc. Prim. "José María Morelos y Pavón" y "José María Pastranana".	
	Esc. Prim. "Julio Rodas García", Jardín de Niños "El Pochotal".	
	Esc. Prim. "Justo Sierra".	
	Esc. Prim. "Justo Sierra".	
	Esc. Prim. "Lázaro Cárdenas".	
	Esc. Prim. "Lázaro Cárdenas".	
	Esc. Prim. "Los Insurgentes".	
	Esc. Prim. "Luis Donaldo Colosio Murrieta".	
	Esc. Prim. "Melchor Ocampo".	
	Esc. Prim. "Plan de Ayala".	
	Esc. Prim. "Rafael Ramírez".	
	Esc. Prim. "Sofía Valdéz".	
	Esc. Prim. Benito Juárez.	
	Esc. Prim. Fed. "Benito Juárez".	
	Esc. Prim. Fed. Matutino "Rafael Ramírez"; Vespertino: "Felipe Rivera Crespo".	
	Esc. Prim. Fed. Matutino "Ricardo Flores Magón"; Vespertino: "Josefa Ortíz de Domínguez".	
	Esc. Prim. Matutino "20 de Noviembre", Vespertino "Francisco I. Madero".	
	Esc. Prim. Matutino "Plan de Ayala", Vespertino "General Emiliano Zapata".	
	Esc. Prim. Matutino "Ricardo Flores Magón", Vespertino: "Margarita Maza de Juárez".	
	Esc. Prim. Matutino: "Juan N. Álvarez"; Vespertino "Ocampo Nabor Bolaños".	
	Esc. Prim. Matutino: "Otilio Montaño"; Vespertino "Precursores de la revolución".	
	Esc. Prim. Matutino: "Prof. Rafael Ramírez"; Vespertino: "Ricardo Peniche López".	
	Esc. Prim. Matutino: "Lázaro Cárdenas"; Vespertino: "Rafael López".	
	Esc. Prim. Pedro Baranda.	
	Esc. Primaria "Niños Héros".	
	Esc. Primaria Matutino: "Vicente Guerrero"; Vespertino: "Héroes del Sur".	
	Esc. Sec. "2 de Abril".	
	Esc. Sec. "Guadalupe Victoria".	



Código	Descripción del Bien Inmueble	Valor en libros
	Esc. Sec. "Profesor Moisés Saenz Garza".	
	Esc. Sec. Fed. "Antonio Caso".	
	Esc. Sec. Fed. "General Emiliano Zapata".	
	Esc. Sec. Fed. No. 13 "Rosario Castellanos".	
	Esc. Sec. Fed. No. 4 "Valentín Gómez Farías".	
	Esc. Sec. No. 2 "Francisco L. de Elías".	
	Esc. Sec. Téc. No. 6.	
	Esc. Sec. Técnica No. 12.	
	Esc. Sec. Técnica No. 2 "Lic. Adolfo López Mateos".	
	Esc. Sec. Técnica No. 5.	
	Esc. Sec. Técnica Número 36.	
	Esc. Téc. Agropecuaria No. 26.	
	Esc. Telesecundaria "16 de Septiembre" y Campo de Fútbol.	
	Escuela CONALEP.	
	Escuela Primaria "José Nárez Álvarez", Kinder "Cleotilde Vázquez Gándara" y Campo de Fútbol.	
	Escuela Primari "El Porvenir".	
	Escuela Primaria	
	Escuela Primaria "18 de Marzo".	
	Escuela Primaria "Agustín Villegas Mora".	
	Escuela Primaria "Aguiles Serdán".	
	Escuela Primaria "Belisario Domínguez".	
	Escuela Primaria "Ignacio Zaragoza".	
	Escuela Primaria "José María Morelos".	
	Escuela Primaria "Josefa Ortíz de Domínguez".	
	Escuela Primaria "Josefa Ortíz de Domínguez".	
	Escuela Primaria "Vicente Guerrero".	
	Escuela Primaria Francisco I. Madero.	
	Escuela Primaria Mariano Riva Palacio.	
	Escuela primaria Matutino: "Vicente Guerrero", Vespertino: "General Lázaro Cárdenas del Río".	
	Escuela Primaria Matutino: "Guadalupe Victoria"; Vespertino: "Rafael Ramírez".	
	Escuela Secundaria "Ricardo Flores Magón".	
	Escuela Secundaria Técnica No. 11.	
	Escuelas de diversos niveles.	
	Establos en desuso (abandonados).	
	Estación de Bomberos.	
	Estacionamiento	



Código	Descripción del Bien Inmueble	Valor en libros
	Estacionamiento de Residencia.	
	Estacionamiento del estadio Coruco Díaz.	
	Estacionamiento del Mercado Adolfo López Mateos.	
	Estadio de futbol Coruco Díaz.	
	Faro de Artes y Oficios, Secretaría de Cultura	
	Fideicomiso Lago de Tequesquitengo.	
	Granja avícola en desuso.	
	H. Tribunal Superior de Justicia.	
	Hacienda Chinameca, Museo del Agrarista.	
	Hospital del niño morelense.	
	Hospital del Niño Morelense. (anteriormente).	
	Hospital General "Angel Ventura Neri"	
	Hospital General.	
	ICATMOR.	
	ICATMOR.	
	Iglesia.	
	Instituto de Crédito para los Trabajadores al Servicio del Gobierno del Estado de Morelos.	
	Instituto de Cultura Morelos, Programa de Formación Musical.	
	Instituto de Finanzas Públicas y Federalismo Hacendario.	
	Instituto Estatal Electoral.	
	Instituto Morelense de la Juventud.	
	INTERNADO PALMIRA	
	Invernadero de limones.	
	Jardín de Niños "Alicia Fernández".	
	Jardín de niños "Batalla 5 de mayo".	
	Jardín de Niños "Catalina Palacios Montes de Oca".	
	Jardín de Niños "Cecilia Muñoz Escobar".	
	Jardín de Niños "Cuitláhuac".	
	Jardín de Niños "El Manantial".	
	Jardín de Niños "Emiliano Zapata".	
	Jardín de Niños "Federico Froebel".	
	Jardín de Niños "Gracianita Amistoy Jiménez".	
	Jardín de Niños "Guadalupe Gómez Márquez.	
	Jardín de Niños "Jacinta Aburto".	
	Jardín de Niños "Josefuinan Ramos del Río".	
	Jardín de Niños "Juventino Muñoz".	



MORELOS
PODER EJECUTIVO

Relación de Bienes Inmuebles que Componen el Patrimonio
Cuenta Pública 2015
(Pesos)

Poder Ejecutivo del Gobierno del Estado de Morelos



Código	Descripción del Bien Inmueble	Valor en libros
	Jardín de Niños "Juventino Pineda Enriquez".	
	Jardín de Niños "Lic. Adolfo López Mateos" y terreno con construcción en mal estado (SAPAC).	
	Jardín de Niños "Lic. Hugo Arce Norato", Consejo de Colaboración Municipal, Sistema de Agua Potable y Esc. Prim. "Plan	
	Jardín de Niños "Los Fresnos".	
	Jardín de Niños "Lucía Uribe de Flores".	
	Jardín de Niños "Ludwing Van Beethoven".	
	Jardín de Niños "Luz Flores de Luna".	
	Jardín de Niños "Luz María Serradell".	
	Jardín de niños "Ma. Elena Ruiz Von Solís".	
	Jardín de niños "Macaria Than de Riva palacio".	
	Jardín de Niños "Margarita Maza de Juárez".	
	Jardín de Niños "María Antonieta Estrada Ramírez".	
	Jardín de Niños "María Antonieta Estrada Ramírez".	
	Jardín de Niños "María Elena Chanes".	
	Jardín de Niños "Nezahualcōyotl".	
	Jardín de Niños "Nunutzín".	
	Jardín de Niños "Ponciano G. Padilla".	
	Jardín de niños "Profesora Ema Olguín Hermida".	
	Jardín de Niños "Profr. Catalina Palacios Montes de Oca".	
	Jardín de niños "Refugio Soni".	
	Jardín de niños "República de Venezuela".	
	Jardín de Niños "Rosaura Zapata".	
	Jardín de niños "Sertoma".	
	Jardín de Niños del DIF.	
	Jardín de Niños.	
	Jardín de Niños.	
	Junta Local de Conciliación y Arbitraje.	
	Juzgado Mixto de Primera Instancia del 7° Distrito Judicial y Cereso.	
	Juzgado mixto de primera instancia.	
	Juzgado mixto de primera instancia.	
	Juzgado Penal, Primera Instancia.	
	Kínder "Santiago Vélez Barbosa".	
	Kínder CAPEP No. 5.	
	La terminal aérea.	
	Lechería Liconsa y Bodega.	
	Lechería, Oficinas de Cobro y Pozo de Agua.	



Código	Descripción del Bien Inmueble	Valor en libros
	Mantenimiento Vehicular.	
	Mercado Adolfo López Mateos	
	Mercado Amayuca.	
	Mercado Municipal "Antonio Riva Palacio".	
	Mercado Municipal "Lomas de la Selva".	
	Mercado Municipal.	
	Mercado Municipal.	
	Mercado Municipal.	
	Mercado municipal.	
	Mercado municipal.	
	Mercado Municipal.	
	Mercado Municipal.	
	Módulo de Justicia/Cárcel Distrital.	
	Módulo de la Secretaría de Seguridad Pública.	
	Monumento al General José María Morelos y Pavón.	
	Ocupado por el SITATYR (Sindicato Industrial de Trabajadores y Artistas de Televisión y Radio, Similares y Conexos de la	
	Oficina de la Subdirección de Guardia de Asuntos Privados de la Secretaría de Seguridad Pública.	
	Oficinas de CONALEP.	
	Oficinas de Gobierno del Estado.	
	Oficinas de la Comisión Estatal del Agua Morelos.	
	Oficinas de la Confederación de Trabajadores de México (CTM) Morelos.	
	Oficinas de la Procuraduría de la Defensoría Pública.	
	Oficinas de la representación del Gobierno del Estado.	
	Oficinas de la Secretaría de Desarrollo Agropecuario.	
	Oficinas de Turismo.	
	Oficinas del Fideicomiso del Lago de Tequesquitengo.	
	Oficinas del Gobierno del Estado, Prevención Social, Junta de Conciliación y Arbitraje, Sistema Nacional del Empleo, Di	
	Oficinas del H. Ayuntamiento de Cuernavaca.	
	Oficinas del Ministerio Público.	
	Oficinas PGJ Zona Sur Poniente.	
	Organismo Público Descentralizado, Instituto de la Cultura de Morelos.	
	Organismo Público Descentralizado, Instituto Estatal de Educación Básica del Estado de Morelos.	
	Organismo Público Descentralizado; Centro Morelense de las Artes.	
	Organismo Público Descentralizado; Instituto de Cultura.	
	Organismo Público Descentralizado; Instituto de Cultura.	
	Organismo Público Descentralizado; Instituto de Cultura.	

Código	Descripción del Bien Inmueble	Valor en libros
	Organismo Público Descentralizado; Instituto de Servicios Registrales y Catastrales.	
	Organismo Público Descentralizado; Instituto Morelense de la Juventud.	
	Organismo Público Descentralizado; Instituto Morelense de la Juventud.	
	Organismo Público Descentralizado; Instituto Morelense de la Juventud.	
	Organismo Público Descentralizado; Instituto Morelense de la Juventud.	
	Organismo Público Descentralizado; Instituto Morelense de la Juventud.	
	Organismo Público Descentralizado; Instituto Morelense de la Juventud.	
	P.G.J.; Base Zapata Bomberos; Finanzas.	
	Palacio Legislativo.	
	Panteón "La Paz".	
	Para aportación al Fideicomiso denominado Parque Científico y Tecnológico SEDECO.	
	Para aportación al Fideicomiso denominado Parque Científico y Tecnológico SEDECO.	
	Para aportación al Fideicomiso denominado Parque Científico y Tecnológico SEDECO.	
	Para aportación al Fideicomiso denominado Parque Científico y Tecnológico SEDECO.	
	Para aportación al Fideicomiso denominado Parque Científico y Tecnológico SEDECO.	
	Para aportación al Fideicomiso denominado Parque Científico y Tecnológico SEDECO.	
	Para aportación al Fideicomiso denominado Parque Científico y Tecnológico SEDECO.	
	Parque Alameda Solidaridad.	
	Parque Ecológico y Museo (antes Cereso).	
	Parque Los Liberales.	
	Parque y área verde.	
	Parroquia "Cristo Obrero".	
	Paso de Palacio de Justicia (Tribunal), su Guardería.	
	Paso peatonal al Centro Cultural "La Vecindad".	
	Patrimonio del Instituto de Vivienda del Estado de Morelos.	
	Patronato de "Casa de la Cultura".	
	Planta tratadora de aguas negras.	
	Planta tratadora de aguas negras.	
	Planta tratadora de aguas negras.	
	Planta tratadora de aguas negras.	
	Planta tratadora de aguas negras.	
	Plaza de la unificación, Monumento a la Madre.	
	Plaza de Toros "San Lucas".	
	Policía y Tránsito Municipal.	
	Propiedad del Municipio de Jiutepec	
	Propiedad del Municipio de Jiutepec"Area de Donacion"	
	Propiedad del Municipio de Jiutepec"Area de Donacion"	
	Pozo de agua.	



MORELOS
PODER EJECUTIVO

Relación de Bienes Inmuebles que Componen el Patrimonio
Cuenta Pública 2015
(Pesos)

Poder Ejecutivo del Gobierno del Estado de Morelos



Código	Descripción del Bien Inmueble	Valor en libros
	Pozo de agua.	
	Pozo de Agua.	
	Predio baldío semiaccidentado, área de donación.	
	Predio baldío semiaccidentado, área de donación.	
	Predio baldío semiaccidentado, área de donación.	
	Predio baldío semiaccidentado, área de donación.	
	Predio denominado "Las Piletas y Sacaterra"; destinado al Sector No. 11 "Plutarco Elías Calles".	
	Predio destinado a las oficinas de Receptoría de Rentas, Catastro, Correos, Sistema de Agua y Control Vehicular Estatal	
	Predio destinado al centro pedagógico de la Secretaría de Educación Pública, Centro de Atención Múltiple.	
	Predio rústico baldío.	
	Preparatorioa Número "2".	
	Prouraduría de la Defensa Pública.	
	Proyecto Av. De las Torres.	
	Radiodifusora en desuso.	
	Radiodifusora en desuso.	
	Radiodifusora.	
	Recinto Ferial	
	Residencia.	
	Secretaría de Desarrollo Agropecuario.	
	Secretaría de Desarrollo Sustentable.	
	Secretaría de Hacienda.	
	Secretaría de la Comisión Campesina.	
	Secretaría de la Comisión Campesina.	
	Secretaría de Turismo.	
	Sector de Policía No. 10.	
	Sector No. 4, Procuraduría General de la República y Módulo M.P. Metropolitana.	
	Sector y Bomberos	
	Servicio médico y Departamento Jurídico de la Secretaría de Seguridad Pública.	
	Servicio Público de Calle al Conjunto Habitacional de Lomas de Ahuatlán (apertura de calle).	
	Sindicato Nacional de Trabajadores Jubilados y Pensionados del Estado.	
	Subsecretaría de Desarrollo Urbano y Vivienda.	
	Taller de costura en desuso, terreno y construcción.	
	Taller de Costura y Manualidades, Biblioteca y nave de Kinder.	
	Tanque de agua.	
	Tanque de agua.	
	Tanque de agua.	



MORELOS
PODER EJECUTIVO

Relación de Bienes Inmuebles que Componen el Patrimonio
Cuenta Pública 2015
(Pesos)

Poder Ejecutivo del Gobierno del Estado de Morelos



Código	Descripción del Bien Inmueble	Valor en libros
	Tanque de agua.	.
	Tanque de agua.	.
	Tanque de almacenamiento de agua.	.
	Tanque elevado.	.
	Tanque y bomba de agua.	.
	Teatro Morelos (Teatro de la Ciudad).	.
	Teatro Ocampo, Consejería Jurídica.	.
	Tecnológico de Zacatepec.	.
	Telesecundaria "Lázaro Cárdenas".	.
	Terereno con construcción.	.
	Terereno con construcción.	.
	Terereno con construcción.	.
	Terereno baldío	.
	Terreno baldío	.
	Terreno baldío	.
	Terreno baldío	.
	Terreno baldío	.
	Terreno baldío	.
	Terreno baldío	.
	Terreno baldío	.
	Terreno baldío	.
	Terreno baldío	.
	Terreno baldío	.
	Terreno baldío	.
	Terreno baldío	.
	Terreno baldío	.
	Terreno baldío	.
	Terreno baldío	.
	Terreno baldío	.
	Terreno baldío	.
	Terreno baldío	.
	Terreno baldío	.
	Terreno baldío	.
	Terreno baldío	.
	Terreno baldío	.
	Terreno baldío	.
	Terreno baldío	.
	Terreno baldío	.
	Terreno baldío	.
	Terreno baldío	.
	Terreno baldío	.
	Terreno baldío	.
	Terreno baldío "El Religioso".	.

Código	Descripción del Bien Inmueble	Valor en libros
	Terreno baldío. "TRAPICHE"	
	Terreno baldío.world trade center	
	Terreno con construcción en obra negra.	
	Terreno con construcción, "Los Perros".	
	Terreno con construcción, Asociación "Filosofismo de Morelos".	
	Terreno con construcción, denominado "Copa de Oro".	
	Terreno de temporal "La Huerta" (Vivero).	
	Terreno de temporal "La Huerta" (Vivero).	
	Terreno en breña en desnivel (Cerro) "Los Lagartos"	a cargo de la
	Terreno rústico denominado "Huitepec", terreno baldío.	
	Terreno rústico denominado "Huitepec", terreno baldío.	
	Terreno y construcción.world trade center	
	Torre Morelos Seguridad Pública	
	Transmisora de Radio.	
	Traslado de dominio por aportación al patrimonio del Fideicomiso Parque Científico y Tecnológico de Morelos (terreno	
	Tribunal Estatal de Conciliación y Arbitraje, Consejo Estatal de la Judicatura.	
	Tribunal Estatal de Conciliación y Arbitraje.	
	Tribunal Estatal de Conciliación y Arbitraje.	
	Tribunal Estatal de Conciliación y Arbitraje.	
	Tribunal Superior de Justicia y Estacionamiento.	
	Tribunal Superior de Justicia.	
	Unidad Básica de Rehabilitación, PGJ, Módulo de Seguridad Municipal, Comedor.	
	Unidad de Coordinación para la Sociedad de la Información de la Secretaría de Administración.	
	Unidad de Coordinación para la Sociedad de la Información de la Secretaría de Administración.	
	Unidad Deportiva "Huexotla".	
	Unidad deportiva "La Gloria".	
	Unidad Deportiva "Luis Donaldo Colosio".	
	Unidad deportiva "Margarita Maza de Juárez".	
	Unidad Deportiva "Miguel Alemán", Parque de beisbol y oficinas.	
	Unidad deportiva.	
	Vivero denominado "El Encino o "La Ponderosa".	
	Vivero Huanjintlán CEAMA.	
	Vivero Huanjintlán CEAMA.	

Relación de Cuentas Bancarias Productivas Específicas

Relación de cuentas bancarias productivas específicas

Clave	Fondo, Programa o Convenio	Datos de la Cuenta Bancaria	
		Institución Bancaria	Número de Cuenta
K027	EQUIPAMIENTO AREA MULTISENSORIAL CENTRO REHABILITACION INFANTIL CUAUTLA 2015	BBVA BANCOMER, S.A.	101009044
K027	SUMINISTRO INSTALACION TECHUMBRE CANCHA BASQUETBOL CENTRO DE ATENCION AL MENOR	BBVA BANCOMER, S.A.	101009478
	PROYECTO EQUIPAMIENTO COCINA CAM MORELOS 2015	BBVA BANCOMER, S.A.	101008323
U117	CONTINGENCIAS ECONOMICAS INVERSION 6 2015	BBVA BANCOMER, S.A.	103087093
	RAMO 23 PDR BOULEVARD CUERNAVACA 2015	BBVA BANCOMER, S.A.	103088766
U117	CONTINGENCIAS ECONOMICAS FORT FINANCIERO 2015	BBVA BANCOMER, S.A.	103175898
U117	CONTINGENCIAS ECONOMICAS FORT FINANCIERO 2 2015	BBVA BANCOMER, S.A.	103263355
U024	PROGRAMA EXPANSION OFERTA EDUCATIVA 2015 (I.T.C)	BBVA BANCOMER, S.A.	102982269
	INCORPORACION MAESTROS Y DOCENTES EN LA INDUSTRIA 2015	SCOTIABANK INVERLAT, S.A.	3902486350
	PROGRAMA DESARROLLO PROFESIONAL DOCENTE TIPO BASICO 2015	SCOTIABANK INVERLAT, S.A.	3902485753
S061	RAMO 20 DESARROLLO SOCIAL 3X1 PARA MIGRANTES 2015	SCOTIABANK INVERLAT, S.A.	3900387924
S183	PROGRAMA DESARROLLO INTEGRAL CULTURAS Y PUEBLOS INDIGENAS	BANAMEX, S.A.	7008611038
	PROGRAMA ESTIM CREACION Y DESARROLLO ARTISTICO (BECAS FONCA)	BANAMEX, S.A.	70054833782
U128	PROYECTOS DESARROLLO REGIONAL 2015	BANORTE, S.A.	273936112
U057	FONDO METROPOLITANO CUAUTLA 2015	BANORTE, S.A.	280053745
U057	FONDO METROPOLITANO CUERNAVACA 2015	BANORTE, S.A.	280058955
	FONDO FORTALECER AUTONOM GEST PLANTELES EDUCACION MEDIA SUPERIOR 2015	BANORTE, S.A.	290733019
U117	CONTINGENCIAS ECONOMICAS 2015 TER.	BANORTE, S.A.	409904639
U117	CONTINGENCIAS ECONOMICAS INVERSION 4 2015	BANORTE, S.A.	407531910
U117	CONTINGENCIAS ECONOMICAS INVERSION 5 2015	BANORTE, S.A.	412801952
U022	PROGRAMAS REGIONALES 2015	BANORTE, S.A.	412795949
	APOYO FINANCIERO EXTRA SEP 2015	BANORTE, S.A.	411491570
	RAMO 11 MODERNIZACION U.D. CENTENARIO 2015	BANORTE, S.A.	413150974
U078	PROGRAMA BECA SALARIO 2015	BANORTE, S.A.	293173791
	DISM EMISIONES GEI POR CAMBIO DE LUMINARIAS MUNICIPIO TLALTIZAPAN	INTERACCIONES	300150290
	DISM EMISIONES GEI POR CAMBIO DE LUMINARIAS MUNICIPIO ZACUALPAN	INTERACCIONES	300150282
	INVENTARIO DE EMISIONES A LA ATMOSFERA DE CONTAMINANTES MORELOS	INTERACCIONES	300150312
	FORTALECIMIENTO DEL SISTEMA DE MONITOREO ATMOSFERICO	INTERACCIONES	300150207

Anexo 2

Relación de Bienes Muebles que Componen el Patrimonio (CD)

Anexo 3

(Cuadernillo)

Percepciones cubiertas a
mandos medios y superiores
de las Dependencias y
Entidades