



MORELOS
PODER EJECUTIVO

CUENTA PÚBLICA

POR EL PERIODO DEL 1° DE ENERO AL 31 DE MARZO DE 2014



NUEVA
VISIÓN 



MORELOS
PODER EJECUTIVO

Dependencia:	GUBERNATURA
Depto.	SECRETARÍA EJECUTIVA
Sección:	
Oficio Núm.	GSE/0043/2014
Expediente:	

Cuernavaca, Morelos, abril 30 de 2014.

**DIPUTADO JUAN ANGEL FLORES BUSTAMANTE
PRESIDENTE DE LA MESA DIRECTIVA DE LA
LII LEGISLATURA DEL CONGRESO DEL
ESTADO DE MORELOS.
PRESENTE**

En cumplimiento de los artículos 32, 40 fracción XXVIII y 70 fracciones XIX y XL de la Constitución Política del Estado Libre y Soberano de Morelos, 53 y 54 de la Ley General de Contabilidad Gubernamental, 38 de la Ley de Presupuesto, Contabilidad y Gasto Público del Estado de Morelos y 22 fracción XXV de la Ley Orgánica de la Administración Pública del Estado de Morelos, someto a la consideración de esa Honorable Legislatura, la Cuenta Pública del primer trimestre del ejercicio fiscal 2014 para su examen y revisión respectiva.

El informe de referencia, presenta los orígenes de los recursos captados durante el periodo enero-marzo de 2014, así como la forma en que fueron aplicados al gasto público del Gobierno del Estado.

Con la finalidad de facilitar el análisis y la evaluación de los resultados financieros y los avances programáticos del periodo, envío como parte integrante de la Cuenta de la Hacienda Pública del Estado, los siguientes documentos:

1. Estado de Situación Financiera.
2. Estado de Actividades.
3. Estado de Variación en la Hacienda Pública / Patrimonio.
4. Estado de Flujos de Efectivo.
5. Estado Analítico del Activo.
6. Estado Analítico de la Deuda y Otros Pasivos.

NUEVA
VISIÓN

www.morelos.gob.mx



MORELOS
PODER EJECUTIVO

Dependencia:	GUBERNATURA
Depto.	SECRETARÍA EJECUTIVA
Sección:	
Oficio Núm.	GSE/0043/2014
Expediente:	

Cuernavaca, Morelos, abril 30 de 2014.

**DIPUTADO JUAN ANGEL FLORES BUSTAMANTE
PRESIDENTE DE LA MESA DIRECTIVA DE LA
LII LEGISLATURA DEL CONGRESO DEL
ESTADO DE MORELOS.
PRESENTE**

En cumplimiento de los artículos 32, 40 fracción XXVIII y 70 fracciones XIX y XL de la Constitución Política del Estado Libre y Soberano de Morelos, 53 y 54 de la Ley General de Contabilidad Gubernamental, 38 de la Ley de Presupuesto, Contabilidad y Gasto Público del Estado de Morelos y 22 fracción XXV de la Ley Orgánica de la Administración Pública del Estado de Morelos, someto a la consideración de esa Honorable Legislatura, la Cuenta Pública del primer trimestre del ejercicio fiscal 2014 para su examen y revisión respectiva.

El informe de referencia, presenta los orígenes de los recursos captados durante el periodo enero-marzo de 2014, así como la forma en que fueron aplicados al gasto público del Gobierno del Estado.

Con la finalidad de facilitar el análisis y la evaluación de los resultados financieros y los avances programáticos del periodo, envío como parte integrante de la Cuenta de la Hacienda Pública del Estado, los siguientes documentos:

1. Estado de Situación Financiera.
2. Estado de Actividades.
3. Estado de Variación en la Hacienda Pública / Patrimonio.
4. Estado de Flujos de Efectivo.
5. Estado Analítico del Activo.
6. Estado Analítico de la Deuda y Otros Pasivos.

NUEVA
VISIÓN

www.morelos.gob.mx

PRESENTACIÓN

En cumplimiento al mandato contenido en el Artículo 32 de la Constitución Política del Estado Libre y Soberano de Morelos, en el que se establece la obligación del Gobernador del Estado para remitir al Congreso del Estado la Cuenta Pública, en unión y concordancia con los avances de los Programas Operativos Anuales durante cada trimestre del ejercicio fiscal; así como a lo señalado en los Artículos 53 y 54 de la Ley General de Contabilidad Gubernamental, 38, 42 y 46 de la Ley de Presupuesto, Contabilidad y Gasto Público del Estado de Morelos y, 22 fracción XXV de la Ley Orgánica de la Administración Pública del Estado de Morelos, se presenta al H. Congreso del Estado la Cuenta de la Hacienda Pública Estatal correspondiente al primer trimestre enero-marzo del ejercicio fiscal 2014.

Los documentos base que sustentan la elaboración de la Cuenta Pública, lo constituyen la Ley de Ingresos para el Ejercicio Fiscal 2014 del Gobierno del Estado de Morelos y el Presupuesto de Egresos para el Ejercicio Fiscal 2014 del Gobierno del Estado de Morelos, aprobados por la Quincuagésima Segunda Legislatura del Estado Libre y Soberano de Morelos en ejercicio de las facultades conferidas en el artículo 40 fracción II de la Constitución Política Local,

y publicados en el Periódico Oficial "Tierra y Libertad" número 5150 de fecha 20 de diciembre de 2013.

La Cuenta Pública presenta la información correspondiente al primer trimestre del ejercicio fiscal 2014, de conformidad con las disposiciones de la Ley General de Contabilidad Gubernamental, con el siguiente contenido:

- I. Información contable:
 - a. Estado de Situación Financiera.
 - b. Estado de Actividades.
 - c. Estado de Variación en la Hacienda Pública/Patrimonio.
 - d. Estado de Flujos de Efectivo.
 - e. Estado Analítico del Activo.
 - f. Estado Analítico de la Deuda y Otros Pasivos.
 - g. Informe sobre Pasivos Contingentes.
 - h. Notas a los Estados Financieros.

 - II. Información Presupuestaria del ejercicio presupuestal de los egresos y la ejecución de la ley de ingresos:
 - a. Estado del Ejercicio de los Ingresos.
 - b. Estado del Ejercicio del Presupuesto de Egresos.
-
-

III. Información programática. integrada con todos los datos de los programas y proyectos ejecutados por las Dependencias del Poder Ejecutivo, a través de los Informes de Gestión Gubernamental, en los que se plasman los avances trimestrales de los Programas Operativos Anuales.

Asimismo en términos del Decreto número Mil Doscientos Veintidós por el que se aprueba el Presupuesto de Egresos del Gobierno del Estado de Morelos para el ejercicio fiscal del 1 de enero al 31 de diciembre del año dos mil catorce, se incluye la información relativa al monto total de las percepciones cubiertas a los servidores públicos de mandos medios y superiores adscritos a las Dependencias y Entidades del Poder Ejecutivo del Gobierno del Estado, conforme a los reportes entregados por éstas.

En la Cuenta Pública y sus anexos, se presenta información detallada para facilitar el análisis y evaluación de las cifras que la integran y el cumplimiento a los objetivos contenidos en los programas y el Presupuesto de Egresos del Gobierno del Estado por el ejercicio fiscal del año 2014.

Por lo antes expuesto, se somete a ese Honorable Congreso del Estado la información contable del primer trimestre del ejercicio fiscal del año 2014 para su examen y revisión respectiva.

LA SECRETARIA DE HACIENDA

ADRIANA FLORES GARZA

INDICE

1. Estado de Situación Financiera	1
2. Estado de Actividades	3
3. Estado de Variación en la Hacienda Pública / Patrimonio	5
4. Estado de Flujos de Efectivo	7
5. Estado Analítico del Activo	10
6. Estado Analítico de la Deuda y Otros Pasivos	12
7. Informe sobre Pasivos Contingentes	14
8. Notas a los Estados Financieros	46

h.1) Notas de Desglose

h.1.1) Información contable

- 1) Notas al Estado de Situación Financiera
- 2) Notas al Estado de Variación en la Hacienda Pública / Patrimonio.
- 3) Notas al Estado de Actividades.
- 4) Notas al Estado de Flujos de Efectivo.

h.2) Notas de Memoria

- 1) Cuentas de Orden Contable.
- 2) Cuentas de Orden Presupuestarias.

h.3) Notas de Gestión

9. Estado del Ejercicio de los Ingresos	86
1) Estado del Ejercicio de los Ingresos por Rubro.	
2) Estado del Ejercicio de los Ingresos por Clase.	
10. Estado del Ejercicio del Presupuesto de Egresos	90
1) Estado del Ejercicio del Presupuesto de Egresos por Capítulo.	
2) Estado del Ejercicio del Presupuesto de Egresos por Concepto.	
3) Estado del Ejercicio del Presupuesto de Egresos por Partida Genérica.	
4) Estado del Ejercicio del Presupuesto de Egresos por partida Específica.	
5) Estado del Ejercicio del Presupuesto de Egresos por Clasificación Administrativa.	
11. Información Programática	117
1) Avance Físico Financiero.	
2) POA (Modificaciones).	
12. Anexo 1	118
1) Percepciones cubiertas a mandos medios y superiores de las Dependencias y Entidades.	

Estado de Situación Financiera

ACTIVO		PASIVO Y HACIENDA PÚBLICA / PATRIMONIO	
ACTIVO CIRCULANTE	MZO - 2014	PASIVO CIRCULANTE	MZO - 2014
EFFECTIVO Y EQUIVALENTES DE EFFECTIVO	2,647,673	CUENTAS POR PAGAR A CORTO PLAZO	4,326,691
EFFECTIVO	-	SERVICIOS PERSONALES	23,470
BANCOS / TESORERIA	2,608,546	PROVEEDORES	768,743
INVERSIONES TEMPORALES (HASTA 3 MESES)	39,127	CONTRATISTAS POR OBRAS PUBLICAS	252,626
		PARTICIPACIONES Y APORTACIONES	346,881
		TRANSFERENCIAS OTORGADAS	1,107,697
DERECHOS A RECIBIR EFFECTIVO O EQUIVALENTES	1,202,938	INTERESES, COMISIONES Y OTROS GASTOS DE LA DEUDA PÚBLICA	5
CUENTAS POR COBRAR	9,079	RETENCIONES Y CONTRIBUCIONES	118,377
DEUDORES DIVERSOS	947,496	DEVOLUCIONES DE LA LEY DE INGRESOS	124,644
INGRESOS POR RECUPERAR	35,885	OTRAS CUENTAS POR PAGAR A CORTO PLAZO	1,584,248
DEUDORES POR ANTICIPOS DE TESORERIA	209,645		
OTROS DERECHOS A RECIBIR EFFECTIVO O EQUIVALENTES	833	PORCION A CORTO PLAZO DE LA DEUDA PÚB. A LARGO PLAZO	185,423
		DEUDA PUBLICA INTERNA	185,423
BIENES O SERVICIOS A RECIBIR	434,937		
ANTICIPO A PROV. POR PREST. DE SERV. A CORTO PLAZO	-	FONDOS Y BIENES DE TERCEROS EN GARANTIA Y/O	
ANTICIPO A PROV. POR ADQ. DE BIENES INM. Y MUEBLES	10,946	ADMINISTRACION A CORTO PLAZO	39,532
ANTICIPO A CONTRATISTAS POR OBRAS PÚB. A CORTO PLAZO	423,991	FONDOS EN GARANTÍA A CORTO PLAZO	39,532
TOTAL DE ACTIVOS CIRCULANTES	4,285,548	TOTAL DE PASIVOS CIRCULANTES	4,551,646
ACTIVO NO CIRCULANTE		PASIVO NO CIRCULANTE	
EFFECTIVO O EQUIVALENTES A RECIBIR EN EL LARGO PLAZO	192,808	DEUDA PUBLICA A LARGO PLAZO	4,827,182
INVERSIONES FINANCIERAS	192,808	DEUDA PUBLICA INTERNA	4,827,182
FIDEICOMISOS, MANDATOS Y CONTRATOS ANÁLOGOS	185,991		
PARTICIPACIONES Y APORTACIONES DE CAPITAL	6,817		
DERECHOS A RECIBIR EFFECTIVO O EQUIV. A LARGO PLAZO	-	PASIVOS DIFERIDOS A LARGO PLAZO	8,948
OTROS DERECHOS A RECIBIR EFFECTIVO O EQUIVALENTES	-	OTROS PASIVOS DIFERIDOS A LARGO PLAZO	8,948
BIENES INMUEBLES, INFRAEST. Y CONST. EN PROCESO	1,626,811	TOTAL DE PASIVOS NO CIRCULANTES	4,836,130
TERRENOS	207,251		
CONSTRUCCIONES EN PROCESO EN BIENES DE DOMINIO PÚB.	697,694		
CONSTRUCCIONES EN PROCESO EN BIENES PROPIOS	532,700	TOTAL DE PASIVO	9,387,776
OTROS BIENES INMUEBLES	189,166		
		HACIENDA PUBLICA / PATRIMONIO	
BIENES MUEBLES	1,136,174	HACIENDA PUBLICA / PATRIMONIO CONTRIBUIDO	1,035,911
MOBILIARIO Y EQUIPO DE ADMINISTRACION	265,064	APORTACIONES	1,035,911
MOBILIARIO Y EQUIPO EDUCACIONAL Y RECREATIVO	20,930		
EQUIPO E INSTRUMENTAL MEDICO Y DE LABORATORIO	124,264		
EQUIPO DE TRANSPORTE	381,788	HACIENDA PUBLICA / PATRIMONIO GENERADO	(2,900,380)
EQUIPO DE DEFENSA Y SEGURIDAD	39,671	RESULTADOS DEL EJERCICIO AHORRO/DESAHORRO	1,243,350
MAQUINARIA, OTROS EQUIPOS Y HERRAMIENTAS	301,872	RESULTADOS DE EJERCICIOS ANTERIORES	(3,980,576)
COLECCIONES, OBRAS DE ARTE Y OBJETOS VALIOSOS	2,273	RECTIFICACIONES DE RESULTADOS DE EJERCICIOS ANTERIORES	(163,154)
ACTIVOS BIOLÓGICOS	312		
ACTIVOS INTANGIBLES	50,105		
SOFTWARE	46,521		
PATENTES, MARCAS Y DERECHOS	7		
CONCESIONES Y FRANQUICIAS	145		
LICENCIAS	3,432		
ACTIVOS DIFERIDOS	231,861		
ESTUDIOS, FORMULACIÓN Y EVALUACIÓN DE PROYECTOS	231,861		
TOTAL DE ACTIVOS NO CIRCULANTES	3,237,759	TOTAL DE HACIENDA PUBLICA / PATRIMONIO	(1,864,469)
TOTAL DE ACTIVOS	7,523,307	TOTAL DE PASIVO Y HACIENDA PUBLICA / PATRIMONIO	7,523,307

ELABORÓ
DIRECTOR GENERAL DE CONTABILIDAD

C.P. FERNANDO PAZ GONZÁLEZ

REVISÓ
SUBSECRETARIO DE PRESUPUESTO

C.P. JORGE MICHEL LUNA

Vo.Bo.
SECRETARIA DE HACIENDA

LIC. ADRIANA FLORES GARZA

Estado de Actividades

INGRESOS Y OTROS BENEFICIOS

INGRESOS DE LA GESTION	416,802
IMPUESTOS	154,273
IMPUESTOS SOBRE LOS INGRESOS	1,869
IMPUESTOS SOBRE LA PRODUCCION, EL CONSUMO Y LAS TRANSACCIONES	7,443
IMPUESTOS SOBRE NOMINAS Y ASIMILABLES	99,986
ACCESORIOS DE IMPUESTOS	933
OTROS IMPUESTOS	44,042
CONTRIBUCIONES DE MEJORAS	30,802
DERECHOS	173,466
PRODUCTOS DE TIPO CORRIENTE	20,701
APROVECHAMIENTOS DE TIPO CORRIENTE	3,765
INGRESOS POR VENTA DE BIENES Y SERVICIOS	33,626
INGRESOS NO COMPRENDIDOS EN LAS FRACCIONES DE LA LEY DE INGRESOS	169
PARTICIPACIONES Y APORTACIONES	5,141,119
PARTICIPACIONES	2,101,089
APORTACIONES	2,359,254
CONVENIOS	680,776
OTROS INGRESOS Y BENEFICIOS VARIOS	2,466
TOTAL DE INGRESOS	5,560,387

GASTOS Y OTRAS PERDIDAS

GASTOS DE FUNCIONAMIENTO	377,611
SERVICIOS PERSONALES	258,222
MATERIALES Y SUMINISTROS	25,931
SERVICIOS GENERALES	93,458
TRANSFERENCIAS, ASIGNACIONES, SUBSIDIOS Y OTRAS AYUDAS	3,236,166
TRANSFERENCIAS INTERNAS Y ASIGNACIONES AL SECTOR PUBLICO	3,047,163
TRANSFERENCIAS AL RESTO DEL SECTOR PUBLICO	-
SUBSIDIOS Y SUBVENCIONES	580
AYUDAS SOCIALES	87,756
PENSIONES Y JUBILACIONES	85,327
TRANSFERENCIAS A FIDEICOMISOS, MANDATOS Y CONTRATOS ANALOGOS	15,340
PARTICIPACIONES Y APORTACIONES	648,203
PARTICIPACIONES	369,350
APORTACIONES	277,076
CONVENIOS	1,777
INTERESES, COMISIONES Y OTROS GASTOS DE LA DEUDA PUBLICA	55,057
TOTAL DE GASTOS Y OTRAS PERDIDAS	4,317,037
AHORRO / DESAHORRO NETO DEL EJERCICIO	1,243,350

ELABORÓ
DIRECTOR GENERAL DE CONTABILIDAD

C.P. FERNANDO PAZ GONZÁLEZ

REVISÓ
SUBSECRETARIO DE PRESUPUESTO

C.P. JORGE MICHEL LUNA

Vo.Bo.
SECRETARIA DE HACIENDA

LIC. ADRIANA FLORES GARZA

Estado de Variación en la Hacienda Pública / Patrimonio



MORELOS
PODER EJECUTIVO

GOBIERNO DEL ESTADO DE MORELOS
ESTADO DE VARIACION EN LA HACIENDA PUBLICA / PATRIMONIO
AL 31 DE MARZO DE 2014
(MILES DE PESOS)

CONCEPTO	HACIENDA PUBLICA/ PATRIMONIO CONTRIBUIDO	HACIENDA PUBLICA/ PATRIMONIO GENERADO DE EJERCICIOS ANTERIORES	HACIENDA PUBLICA/ PATRIMONIO GENERADO DEL EJERCICIO	AJUSTES POR CAMBIOS DE VALOR	TOTAL
HACIENDA PUBLICA/PATRIMONIO NETO EJERCICIO 2013					
CAMBIOS EN LA HACIENDA PUBLICA/PATRIMONIO 2012	-	-	-	-	-
ACTUALIZACIONES Y DONACIONES DE CAPITAL	-	-	-	-	-
ACTUALIZACIONES DE LA HACIENDA PUBLICA/PATRIMONIO	-	-	-	-	-
VARIACIONES DE LA HACIENDA PUBLICA/PATRIMONIO	-	-	-	-	-
NETO DEL EJERCICIO	1,035,911	(4,143,730)	1,243,350	-	(1,864,469)
APORTACIONES	1,035,911	-	-	-	-
RESULTADOS DEL EJERCICIO: AHORRO/DESAHORRO	-	(3,980,576)	1,243,350	-	-
RECTIFICACIONES DE RESULTADOS DE EJERCICIOS ANTERIORES	-	(163,154)	-	-	-
SALDO NETO EN LA HACIENDA PUBLICA/PATRIMONIO 2013	1,035,911	(4,143,730)	1,243,350	-	(1,864,469)

ELABORÓ
DIRECTOR GENERAL DE CONTABILIDAD

C. P. FERNANDO PAZ GONZÁLEZ

REVISÓ
SUBSECRETARIO DE PRESUPUESTO

C. P. JORGE MICHEL LUNA

Vo. Bo.
SECRETARIA DE HACIENDA

LIC. ADRIANA FLORES GARZA

Estado de Flujos de Efectivo

ENERO - MARZO

FLUJOS DE EFECTIVO DE LAS ACTIVIDADES DE GESTION

ORIGEN	5,560,387
<i>INGRESOS DE GESTIÓN</i>	416,802
IMPUESTOS	154,273
CONTRIBUCIONES DE MEJORAS	30,802
DERECHOS	173,466
PRODUCTOS DE TIPO CORRIENTE	20,701
APROVECHAMIENTOS DE TIPO CORRIENTE	3,765
INGRESOS POR VENTAS DE BIENES Y SERVICIOS PRODUCIDOS EN ESTABLECIMIENTOS DEL GOBIERNO	33,626
INGRESOS NO COMPRENDIDOS EN LAS FRACCIONES DE LA LEY DE INGRESOS	169
<i>PARTICIPACIONES Y APORTACIONES</i>	5,141,119
PARTICIPACIONES	2,101,089
APORTACIONES	2,359,254
CONVENIOS	680,776
<i>OTROS INGRESOS Y BENEFICIOS</i>	2,466
<i>TRANSFERENCIAS, ASIGNACIONES, SUBSIDIOS Y OTRAS AYUDAS</i>	-
TRANSFERENCIAS INTERNAS Y ASIGNACIONES AL SECTOR PUBLICO	-
TRANSFERENCIAS AL RESTO DEL SECTOR PUBLICO	-
APLICACION	4,261,980
<i>GASTOS DE FUNCIONAMIENTO</i>	377,611
SERVICIOS PERSONALES	258,222
MATERIALES Y SUMINISTROS	25,931
SERVICIOS GENERALES	93,458
<i>TRANSFERENCIAS, ASIGNACIONES, SUBSIDIOS Y OTRAS AYUDAS</i>	3,236,166
TRANSFERENCIAS INTERNAS Y ASIGNACIONES AL SECTOR PUBLICO	3,047,163
SUBSIDIOS Y SUBVENCIONES	580
AYUDAS SOCIALES	87,756
PENSIONES Y JUBILACIONES	85,327
TRANSFERENCIAS A FIDEICOMISOS, MANDATOS Y CONTRATOS ANALOGOS	15,340
<i>PARTICIPACIONES Y APORTACIONES</i>	648,203
PARTICIPACIONES	369,350
APORTACIONES	277,076
CONVENIOS	1,777
FLUJOS NETOS DE EFECTIVO POR ACTIVIDADES DE OPERACION	1,298,407

FLUJOS DE EFECTIVO DE LAS ACTIVIDADES DE INVERSION

ORIGEN	873,899
CONTRIBUCIONES DE CAPITAL	-
OTROS	873,899
DISMINUCIÓN DE ACTIVO	873,899
INCREMENTO DE PASIVO	-
INCREMENTO DE PATRIMONIO	-
APLICACION	2,177,232
BIENES INMUEBLES Y MUEBLES	3,660
CONSTRUCCIONES EN PROCESO (OBRA PUBLICA)	104,315
OTROS	2,069,257
INCREMENTO DE ACTIVO	-
DISMINUCION DE PASIVO	2,033,832
DISMINUCION DE PATRIMONIO	35,425
FLUJOS NETOS DE EFECTIVO POR ACTIVIDADES DE INVERSION	(1,303,333)

ENERO - MARZO

FLUJO DE EFECTIVO DE LAS ACTIVIDADES DE FINANCIAMIENTO

ORIGEN	1,183,829
ENDEUDAMIENTO NETO	1,183,829
INTERNO	1,183,829
EXTERNO	-
APLICACIÓN	(130,365)
SERVICIOS DE LA DEUDA	(130,365)
INTERNO	55,057
INTERESES, COMISIONES Y OTROS GASTOS DE LA DEUDA PÚBLICA	55,057
EXTERNO	(185,422)
DISMINUCION DE OTROS PASIVOS	(185,422)
FLUJOS NETOS DE EFECTIVO POR ACTIVIDADES DE FINANCIAMIENTO	1,314,194
INCREMENTO/DISMINUCION NETA EN EL EFECTIVO Y EQUIVALENTES AL EFECTIVO	1,309,268
EFECTIVO Y EQUIVALENTES AL EFECTIVO AL INICIO DEL EJERCICIO	1,338,405
EFECTIVO Y EQUIVALENTES AL EFECTIVO AL FINAL DEL EJERCICIO	2,647,673

ELABORÓ
DIRECTOR GENERAL DE CONTABILIDAD

C.P. FERNANDO PAZ GONZÁLEZ

REVISÓ
SUBSECRETARIO DE PRESUPUESTO

C.P. JORGE MICHEL LUNA

Vo.Bo.
SECRETARIA DE HACIENDA

LIC. ADRIANA FLORES GARZA

Estado Analítico del Activo

CUENTA CONTABLE	SALDO INICIAL (SI) 1	CARGOS DEL PERIODO 2	ABONOS DEL PERIODO 3	SALDO FINAL (SF) 4 (1+2-3)	FLUJO DEL PERIODO (SI-SF) (1-4)
1 ACTIVO	6,979,963	40,216,082	39,672,738	7,523,307	(543,344)
1.1 ACTIVO CIRCULANTE	3,895,499	38,796,853	38,406,804	4,285,548	(390,049)
1.1.1 EFECTIVO Y EQUIVALENTES	1,338,405	32,424,752	31,115,484	2,647,673	(1,309,268)
1.1.1.1 EFECTIVO	-	-	-	-	-
1.1.1.2 BANCOS/TESORERIA	1,284,401	23,949,448	22,625,303	2,608,546	(1,324,145)
1.1.1.4 INVERSIONES TEMPORALES (HASTA TRES MESES)	54,004	8,475,304	8,490,181	39,127	14,877
1.1.2 DERECHOS A RECIBIR EFECTIVOS O EQUIVALENTES	2,112,827	6,307,443	7,217,332	1,202,938	909,889
1.1.2.2 CUENTAS POR COBRAR A CORTO PLAZO	-	5,298,489	5,289,410	9,079	(9,079)
1.1.2.3 DEUDORES DIVERSOS POR COBRAR A CORTO PLAZO	2,012,892	321,607	1,387,003	947,496	1,065,396
1.1.2.4 INGRESOS POR RECUPERAR A CORTO PLAZO	1,957	388,597	354,669	35,885	(33,928)
1.1.2.5 DEUDORES POR ANTICIPOS DE LA TESORERIA A CORTO PLAZO	97,725	290,026	178,106	209,645	(111,920)
1.1.2.9 OTROS DERECHOS A RECIBIR EFECTIVO O EQUIVALENTES A CORTO PLAZO	253	8,724	8,144	833	(580)
1.1.3 DERECHOS A RECIBIR BIENES O SERVICIOS	444,267	64,658	73,988	434,937	9,330
1.1.3.2 ANTICIPO A PROVEEDORES POR ADQUISICIÓN DE BIENES INMUEBLES A C. P.	398	10,548	-	10,946	(10,548)
1.1.3.4 ANTICIPO A CONTRATISTAS POR OBRAS PUBLICAS A CORTO PLAZO	443,869	54,110	73,988	423,991	19,878
1.2 ACTIVO NO CIRCULANTE	3,084,464	1,419,229	1,265,934	3,237,759	(153,295)
1.2.1 INVERSIONES FINANCIERAS A LARGO PLAZO	147,519	1,257,416	1,212,127	192,808	(45,289)
1.2.1.3 FIDEICOMISOS, MANDATOS Y CONTRATOS ANALOGOS	140,702	1,257,416	1,212,127	185,991	(45,289)
1.2.1.4 PARTICIPACIONES Y APORTACIONES DE CAPITAL	6,817	-	-	6,817	-
1.2.3 BIENES INMUEBLES, INFRAESTRUCTURA Y CONSTRUCCIONES EN PROCESO	1,522,496	158,122	53,807	1,626,811	(104,315)
1.2.3.1 TERRENOS	207,251	-	-	207,251	-
1.2.3.5 CONSTRUCCIONES EN PROCESO EN BIENES DE DOMINIO PUBLICO	633,757	111,720	47,783	697,694	(63,937)
1.2.3.6 CONSTRUCCIONES EN PROCESO EN BIENES PROPIOS	496,322	42,402	6,024	532,700	(36,378)
1.2.3.9 OTROS BIENES INMUEBLES	185,166	4,000	-	189,166	(4,000)
1.2.4 BIENES MUEBLES	1,132,514	3,660	-	1,136,174	(3,660)
1.2.4.1 MOBILIARIO Y EQUIPO DE ADMINISTRACION	263,813	1,251	-	265,064	(1,251)
1.2.4.2 MOBILIARIO Y EQUIPO EDUCACIONAL Y RECREATIVO	20,178	752	-	20,930	(752)
1.2.4.3 EQUIPO E INSTRUMENTAL MEDICO Y DE LABORATORIO	124,264	-	-	124,264	-
1.2.4.4 EQUIPO DE TRANSPORTE	381,788	-	-	381,788	-
1.2.4.5 EQUIPO DE DEFENSA Y SEGURIDAD	39,671	-	-	39,671	-
1.2.4.6 MAQUINARIA, OTROS EQUIPOS Y HERRAMIENTAS	300,392	1,480	-	301,872	(1,480)
1.2.4.7 COLECCIONES, OBRAS DE ARTE Y OBJETOS VALIOSOS	2,273	-	-	2,273	-
1.2.4.8 ACTIVOS BIOLÓGICOS	135	177	-	312	(177)
1.2.5 ACTIVOS INTANGIBLES	50,105	-	-	50,105	-
1.2.5.1 SOFTWARE	46,521	-	-	46,521	-
1.2.5.2 PATENTES, MARCAS Y DERECHOS	7	-	-	7	-
1.2.5.3 CONCESIONES Y FRANQUICIAS	145	-	-	145	-
1.2.5.4 LICENCIAS	3,432	-	-	3,432	-
1.2.7 ACTIVOS DIFERIDOS	231,830	31	-	231,861	(31)
1.2.7.1 ESTUDIOS, FORMULACION Y EVALUACION DE PROYECTOS	231,830	31	-	231,861	(31)

ELABORÓ
DIRECTOR GENERAL DE CONTABILIDAD

C.P. FERNANDO PAZ GONZÁLEZ

REVISÓ
SUBSECRETARIO DE PRESUPUESTO

C.P. JORGE MICHEL LUNA

Vo.Bo.
SECRETARIA DE HACIENDA

LIC. ADRIANA FLORES GARZA

Estado Analítico de la Deuda y Otros Pasivos



MORELOS
PODER EJECUTIVO

GOBIERNO DEL ESTADO DE MORELOS
ESTADO ANALITICO DE DEUDA PUBLICA
AL 31 DE MARZO DE 2014
(MILES DE PESOS)

DENOMINACION DE LAS DEUDAS	MONEDA DE CONTRATACION	INSTITUCION O PAIS ACREEDOR	SALDOS AL MOMENTO (DIC-2013)	MOVIMIENTOS					SALDOS AL MOMENTO	SERVICIO
				OPERACIONES DE ENDEUDAMIENTO DEL PERIODO		DEPURACION O CONCILIACION	VARIACION DEL ENDEUDAMIENTO DEL PERIODO	SALDOS AL MOMENTO		
				AMORTIZACION BRUTA	COLOCACION BRUTA					
DEUDA PUBLICA										
CORTO PLAZO:										
DEUDA PUBLICA INTERIOR				69,838	255,260	-	185,422	-	185,422	54,465
INSTITUCIONES DE CREDITO:	Pesos									
		BBVA BANCOMER S.A.		69,838	255,260	-	185,422	-	185,422	54,465
		BANAMEX S.A.		18,479	73,914	-	55,435	-	55,435	7,967
		BANORRAS		13,393	53,571	-	40,178	-	40,178	8,195
		BANORTE		37,760	126,575	-	88,815	-	88,815	32,893
				206	1,200	-	994	-	994	5,410
TITULOS Y VALORES:										
ARRENDAMIENTOS FINANCIEROS:				-	-	-	-	-	-	-
DEUDA PUBLICA EXTERIOR				-	-	-	-	-	-	-
ORGANISMOS FINANCIEROS INTERNACIONALES:				-	-	-	-	-	-	-
DEUDA BILATERAL:				-	-	-	-	-	-	-
TITULOS Y VALORES:				-	-	-	-	-	-	-
ARRENDAMIENTOS FINANCIEROS:				-	-	-	-	-	-	-
SUBTOTAL CORTO PLAZO				69,838	255,260	-	185,422	-	185,422	54,465
LARGO PLAZO:										
DEUDA PUBLICA INTERIOR				255,260	1,439,089	-	1,183,829	-	1,183,829	4,827,182
INSTITUCIONES DE CREDITO:	Pesos									
		BBVA BANCOMER S.A.		255,260	1,439,089	-	1,183,829	-	1,183,829	4,827,182
		BANAMEX S.A.		73,914	-	-	(73,914)	-	607,229	-
		BANORRAS		53,571	-	-	(53,571)	-	642,858	-
		BANORTE		126,575	39,089	-	(87,486)	-	2,178,295	-
		H.S.B.C.		1,200	800,000	-	798,800	-	798,800	-
				-	600,000	-	600,000	-	600,000	-
TITULOS Y VALORES:										
ARRENDAMIENTOS FINANCIEROS:				-	-	-	-	-	-	-
DEUDA PUBLICA EXTERIOR				-	-	-	-	-	-	-
SUBTOTAL LARGO PLAZO				255,260	1,439,089	-	1,183,829	-	1,183,829	4,827,182
OTROS PASIVOS				-	-	-	-	-	-	-
TOTAL DEUDA Y OTROS PASIVOS				325,098	1,694,349	-	1,369,251	-	1,369,251	5,012,604

Bajo protesta de decir verdad declaramos que los Estados Contables y sus notas, son razonablemente correctos y son responsabilidad del emisor.

ELABORÓ
DIRECTOR GENERAL DE CONTABILIDAD

REVISÓ
SUBSECRETARIO DE PRESUPUESTO

Vo.Bo.
SECRETARIA DE HACIENDA

C.P. FERNANDO PAZ GONZÁLEZ

C.P. JORGE MICHEL LUNA

LIC. ADRIANA FLORES GARZA

Informe sobre Pasivos Contingentes



GOBIERNO DEL ESTADO DE MORELOS
INFORME SOBRE PASIVOS CONTINGENTES
AL 31 DE MARZO DEL AÑO 2014

RELACION DE DEMANDAS								
Número de expediente	Tipo de juicio	Autoridad ante la que se gestiona	Acción intentada	Partes	Estado procesal	Monto demandado o generado	Fecha de la demanda	Observaciones
FUENTE: CONSEJERÍA JURÍDICA DEL PODER EJECUTIVO DEL GOBIERNO DEL ESTADO LIBRE Y SOBERANO DE MORELOS / DIRECCIÓN GENERAL DE ASUNTOS CONTENCIOSOS.								
1.- 426/08	Sumario Civil.	Juzgado 4° de lo civil, 1ª Secretaría.	Demanda por daño patrimonial y daño moral por monto de \$108,664.92 y \$1,000,000.00 respectivamente.	Santiago Ortiz Ocampo vs. Gobierno del Estado de Morelos.	El 5 de junio de 2012 se dictó sentencia condenando al gobierno del estado al pago de \$108,664.92 y \$1,000,000.00 por daño patrimonial y moral respectivamente, así como al pago de gastos y costas procesales. El 29 de junio se presentó amparo directo en contra de la resolución de condena.	\$1,600,000.00	2008	Vía de cumplimiento por Gobierno del Estado / Condena de Pago/ pendiente presentación de planilla de gastos y costas ante el Juzgado por parte del actor .
2.- 30/2000	Ordinario Civil.	Juzgado 3° Civil, Primera Secretaría.	Restitución de la cantidad de dinero que pagó el comprador.	Cornelio Olmos Olascoaga vs. Gobierno del Estado de Morelos.	Por resolución de 27 de marzo de 2012, se condenó a Gobierno del Estado de Morelos a el pago de \$2,076,400.00 así como interés legal. El 26 de abril de 2012 se promovió demanda de amparo en contra de la resolución.	\$2,076,400.00 como suerte principal, \$2,585,118.00 intereses legales de 13 años 10 meses /\$519, 100.00 gastos y costas arrojando un total de \$ 5,180,618.00	2000	Pendiente de resolver incidente de gastos y costas en Segunda Instancia, en virtud de existir apelación.

RELACION DE DEMANDAS								
Número de expediente	Tipo de Juicio	Autoridad ante la que se gestiona	Acción intentada	Partes	Estado procesal	Monto demandado o generado	Fecha de la demanda	Observaciones
3.- 181/2012	Especial de Arrendamiento.	Juzgado 4º Civil de Primera Instancia. Segunda Secretaría.	La Rescisión por falta de pago del contrato privado de arrendamiento de fecha 31 de enero de 2011. La desocupación y la entrega real, material y jurídica del bien inmueble arrendado. El pago del importe de las pensiones rentísticas a partir del mes de enero, febrero, marzo, abril de 2012, así como las que se sigan venciendo. El pago de los servicios de agua, energía eléctrica, teléfono y vigilancia y el pago de gastos y costas.	Pedro Hernández Velázquez vs. Poder Ejecutivo del Estado de Morelos y/os.	Por resolución definitiva de 1 de abril de 2013, se condenó al Poder Ejecutivo del Estado de Morelos, representado por el Procurador General de Justicia del Estado de Morelos, Coordinación General de Administración y Sistemas de la Procuraduría General de Justicia del Estado y Director General de Adquisiciones y Patrimonio del Gobierno del Estado, al pago de las pensiones rentísticas vencidas y no pagadas, a partir del mes de enero del 2012, a razón de \$65,763.32 más los que se sigan venciendo hasta la total desocupación y entrega del bien inmueble arrendado. Y también se le condenó al pago de los servicios de agua, energía eléctrica, teléfono y vigilancia, a partir del mes de enero del 2012 y los que se sigan generando. Se presentará recurso de Apelación a la sentencia.	\$789,159.87 por concepto de pensiones rentísticas a la parte actora. / La procuraduría General del Estado en fecha 28 de agosto del año 2013, pagó dicha cantidad con el título de credito identificado con Número 0019266 del Banco Nacional de México (BANAMEX)	28 de Mayo de 2012	pendiente por parte del actor presentar planilla ante el Juzgado de pago de servicios (agua, luz, teléfono, etc.)
4.- 402/2012	Especial de Arrendamiento de Inmuebles.	Juzgado 2º civil 1ª Secretaría.	La Rescisión del contrato privado de arrendamiento por falta de pago de servicios pactados. La desocupación y entrega real, material y física que se haga al actor respecto del bien inmueble objeto del juicio. El pago de los servicios de agua, energía eléctrica y teléfono. El pago correspondiente por mantenimiento conservación y vigilancia del inmueble arrendado. El pago de gastos y costas.	Pedro Hernández Velázquez vs. Poder Ejecutivo del Gobierno del Estado a través de la Procuraduría General de Justicia del Estado de Morelos.	Por medio de sentencia definitiva de 28 de septiembre de 2012, se condenó al pago de servicios de luz, teléfono, mantenimiento, conservación y vigilancia, a partir del mes de mayo del 2008 y los que se sigan generando hasta la desocupación total del inmueble, y al pago de gastos y costas. Se presentó recurso de Apelación a la sentencia el 9 de octubre de 2012. Pendiente de resolver Juicio de Amparo.	Por el momento no es posible cuantificar el monto del asunto por las características del mismo.	10 de Agosto de 2010	Corre la misma suerte del Juicio anterior por tratarse de un mismo predio, por lo que esta pendiente el pago de servicios (agua, luz, teléfono, etc.)

RELACION DE DEMANDAS								
Número de expediente	Tipo de juicio	Autoridad ante la que se gestiona	Acción intentada	Partes	Estado procesal	Monto demandado o generado	Fecha de la demanda	Observaciones
AREA MULTIDICLINARIA								
1.- TCA/1°S/77/ 06	Contencioso Administrativo.	Tribunal de lo Contencioso Administrativo.	La nulidad del acuerdo de fecha 3 de julio de 2006, por el que derogan diversas disposiciones del Reglamento de Transporte del Estado de Morelos; el acuerdo por el que se emite la convocatoria para el otorgamiento de concesiones para prestar el servicio público de transporte sin itinerario fijo en diversos municipios del Estado de Morelos publicado en el Periódico Oficial "Tierra y Libertad" de fecha 5 de julio del año 2006.	Elva Rios Gutiérrez, Miguel Rojas López y José Pantoja Rangel Vs. Secretario General de Gobierno.	En trámite Se ordeno emplazar a los terceros perjudicados en la Región Centro: 1942 Región Oriente: 437 Región Sur: 707 Total de concesiones 3086. Actualmente se continúa emplazando a los terceros perjudicados.	Por el momento no es posible cuantificar el monto del asunto por las características del mismo.	25 de Agosto de 2006	CONTINUA EL PROCESO (EMPLAZAMIENTO O TERCEROS)
2.- Documento de control número 100562DL00 0094 de fecha 08 de marzo del año 2013.	Fiscal.	Administrador Local de Servicios al Contribuyente de Cuernavaca, dependiente de la Administración General de Recaudación.	REQUERIMIENTO al contribuyente GOBIERNO DEL ESTADO DE MORELOS , con Registro Federal de Contribuyentes GEM720601TW9, de la información y documentación que concierne al cumplimiento de la (s) obligación (es) que refleje la declaración informativa del ejercicio 2012 de retenciones de ISR por sueldos y salarios e ingresos asimilados a salarios.	Administración General de Recaudación Y Gobierno del Estado de Morelos.	En trámite con fecha 08 de abril de 2013 se puso de conocimiento el acuse de aceptación informativa múltiple con folio de recepción 54475950.	Por el momento no es posible cuantificar el monto del asunto por las características del mismo.	13 de marzo de 2013	

RELACION DE DEMANDAS								
Número de expediente	Tipo de juicio	Autoridad ante la que se gestiona	Acción intentada	Partes	Estado procesal	Monto demandado o generado	Fecha de la demanda	Observaciones
3.- TUA 384/2010.	Agrario.	Tribunal Unitario Agrario Distrito 18 Cuernavaca, Morelos.	La RESTITUCIÓN de la parcela ejidal identificada con el número 145 z-1 p-2 del núcleo agrario "Acatlipa", municipio de Temixco Morelos y el pago de rentas devengadas entre otras prestaciones.	Gloria García Chavarría esposa del Ejidatario Apolonio Rosas Quevedo Vs. Gobierno del Estado de Morelos y Secretaría de Seguridad Pública	En trámite se ordena reponer el procedimiento por el Tribunal Superior Agrario, en trámite.	El pago de la cantidad de \$224,000.00 multiplicado por el número de meses que transcurran desde el día 1° de enero del año 2008 a la fecha que sea entregada la posesión legal y material; El pago de intereses moratorios legales, calculados por cada una de las rentas que se adeudan por la ilegal ocupación de la parcela.	10 de Febrero de 2010	El Tribunal Unitario Agrario Distrito 18, solicita de nueva cuenta oficio de vances del procedimiento expropiatorio a la SEDATU

RELACION DE DEMANDAS								
Número de expediente	Tipo de juicio	Autoridad ante la que se gestiona	Acción intentada	Partes	Estado procesal	Monto demandado o generado	Fecha de la demanda	Observaciones
4.- TUA 7/2011	Agrario.	Tribunal Unitario Agrario Distrito 18 Cuernavaca, Morelos.	<p>La REVERSION total de la porción de tierra expropiada que se compone de una superficie de 8-10-52 hectáreas de temporal de uso común de terrenos del ejido "Santa María Ahuacatlán", por no haberse destinado a la ocupación de la causa de utilidad pública invocada en el decreto de fecha 24 de septiembre del año 2004...</p> <p>La incorporación del bien inmueble al patrimonio a favor del FIFONAFE... Se ordena la entrega del inmueble al FIFONAFE...</p> <p>La declaración de nulidad de actos y documentos que se hayan realizado con posterioridad a la publicación del decreto presidencial de fecha 24 de septiembre del año 2004...</p> <p>La cancelación de la inscripción en el Registro Agrario Nacional y en el Registro Público de la Propiedad correspondiente... La inscripción del decreto expropiatorio a favor del FIFONAFE en caso de que no haya sido inscrito...</p>	<p>Fideicomiso Fondo Nacional de Fomento Ejidal Vs. Gobierno del Estado de Morelos</p> <p>Terceros Interesados</p> <p>Loma de Tecolote</p>	Juicio de Amparo Directo promovido por los Terceros Interesados/ En trámite.	Fluctuaría alrededor de \$8,483,633.41 a precio actualizado.	23 de Febrero de 2011	Estado de resolución el juicio de Amparo que promovió el Tercero Interesado, como el Recuso que interpuso en el organo federal

RELACION DE DEMANDAS								
Número de expediente	Tipo de juicio	Autoridad ante la que se gestiona	Acción intentada	Partes	Estado procesal	Monto demandado o generado	Fecha de la demanda	Observaciones
5.- TUA 356,357, 401, 403,404, 405 Y 406/2012.	Agrario.	Tribunal Unitario Agrario Distrito 49 Cuautla, Morelos.	Relativos al pago de indemnización por utilidad pública de apertura o construcción de carreteras de vías de comunicación "Libramiento CUAUTLA-CUERNAVACA"	Carlota Mendieta Gomez, Melecio Barrera Aguilár, Rubén Flores Polanco, Alberto Estrella Maldonado, Francisco Romero Ávila, María Irene Guevara Espejo. Vs. Gobierno del Estado de Morelos.	En trámite, pendiente desahogo de audiencia de ley presentación de contestación de demanda.	Por el momento no es posible cuantificar el monto del asunto por las características del mismo. (PAGO DE INDEMNIZACIÓN que me corresponde conforme a lo establecido por los artículos 93 fracción VI, 94, 95, 96 y demás relativos y aplicables de la Ley Agraria Vigente)	20, y 21 de febrero; y 7 marzo del año 2013	Desahogo de Pruebas
ÁREA LABORAL								
1.- 01/21/2009	PARA RESOLUCIÓN	Tribunal Estatal de Conciliación y Arbitraje del Estado.	Reinstalación y demás prestación.	Sergio Perez Flores vs. Secretaría de Seguridad Pública	Laudo condenatorio el cual se liquidó mediante una resolución la cual el actor promovió amparo indirecto en contra de dicha resolución.	\$3,700,000.00	2009	Como defensa se ofreció renuncia voluntaria verbal del actor, la cual se acreditaría con los testigos los cuales manifestaron en el desahogo el desconocer dicha situación.



RELACION DE DEMANDAS								
Número de expediente	Tipo de juicio	Autoridad ante la que se gestiona	Acción intentada	Partes	Estado procesal	Monto demandado o generado	Fecha de la demanda	Observaciones
2.- 01/258/04	Laboral.	Tribunal Estatal de Conciliación y Arbitraje del Estado.	Reinstalación y demás prestación.	Gustavo Rendón Espitia Vs Secretaría del Trabajo y Productividad del Estado de Morelos	Desahogo de pruebas.	\$1,800,000.00	2004	No existe renuncia o procedimiento alguno instaurado al actor. Se ofreció como defensa la renuncia voluntaria verbal, y para acreditarla a un testigo singular, testimonial que se declaró desierta ante la incomparecencia del ateste.
3.- 01/73/08	Laboral.	Tribunal Estatal de Conciliación y Arbitraje del Estado.	Reinstalación y demás prestación.	Manuel Alejandro Smith Vázquez Vs. Secretariado Ejecutivo del Colegio Estatal de Seguridad Pública	Laudo condenatorio Amparo directo promovido por ambas partes.	\$2,000,000.00	2008	Se levanto un acta administrativa en la cual el secretario ejecutivo manifestó que había solicitado al actor su renuncia, en dicha acta compareció el actor y la presento como prueba.

RELACION DE DEMANDAS								
Número de expediente	Tipo de juicio	Autoridad ante la que se gestiona	Acción intentada	Partes	Estado procesal	Monto demandado o generado	Fecha de la demanda	Observaciones
4.- 01/417/09	Laboral.	Tribunal Estatal de Conciliación y Arbitraje del Estado.	Reinstalación y demás prestación.	Esther Bahena Sotelo. vs. Secretaría de Finanzas y Planeación	Lauda condenatorio Amparo promovido por el actor.	\$900,000.00	2009	No existe renuncia o procedimiento alguno instaurado a la actora.
5.- 01/111/02	Laboral	Tribunal Estatal de Conciliación y Arbitraje del Estado.	Reinstalación y demás prestación.	JUAN JOSÉ FLORES FLORES	DESAHOGO DE PRUEBAS	\$750,000.00	2002	No existe renuncia o procedimiento alguno instaurado a la actora.
6.-01/486/07	Laboral	Tribunal Estatal de Conciliación y Arbitraje del Estado.	EL COMPLEMENTO DEL AGUINALDO EN 50 DÍAS A FAVOR D ELOS ACTORES	HILDA AVILA CARYAJAL Y OTROS	LAUDO CONDENATORIO. EN ESPERA DE QUE SE DICTE LA RESOLUCIÓN DEL INCIDENTE DE LIQUIDACIÓN	\$1,344,745.00	14 DE FEBRERO DE 2005	La condena se realiza en base al decreto 876 publicado en el POEM de fecha 18 de enero de 2006, número 4435. En el que el Gobierno del Estado de Morelos, asume el compromiso presupuestal de cubrir a los trabajadores jubilados federalizados a percibir un aguinaldo que no deberá ser inferior a los 90 días de salario

RELACION DE DEMANDAS								
Número de expediente	Tipo de Juicio	Autoridad ante la que se gestiona	Acción intentada	Partes	Estado procesal	Monto demandado o generado	Fecha de la demanda	Observaciones
5/19841	JUICIO DE AMPARO	JUZGADO 2° DE DISTRITO EN EL ESTADO DE MORELOS.	LA EXPROPIACIÓN DICTADA CON FECHA 22/03/1977 Y LA ORDEN DE DESPOSICIÓN COMO CONSECUENCIA DEL DECRETO DE EXPROPIACIÓN EN CONTRA DE LA COMUNIDAD DE TEJALPA, MUNICIPIO DE JIUTEPEC MORELOS DE UNA SUPERFICIE DE 15 HTA. 9621 MTZ	NÚCLEO DE POBLACIÓN TEJALPA, JIUTEPEC, MORELOS COMISARIADO DE BIENES EJIDALES Y COMUNALES VS GOBERNADOR CONSTITUCIONAL DEL ESTADO Y SECRETARIO DE GOBIERNO DEL ESTADO DE MORELOS	CUMPLIMIENTO DEL PAGO DE LA CANTIDAD DE 4,540.307.63 EN PAGOS PARCIALES, CONFORME SUFICIENCIA PRESUPUESTARIA POR PARTE DE LA SUBSECRETARÍA DE PRESUPUESTO DERIVADO DE LA RESOLUCIÓN DEL INCIDENTE DE CUMPLIMIENTO SUSTITUTO DE LA SENTENCIA	\$35,000,000.00 (TREINTA Y CINCO MILLONES DE PESOS) CANTIDAD QUE PRETENDÍA LA COMUNIDAD QUEJOSA.	30676	CON EL PAGO DE 4,540.307.63 SE ARCHIVARÁ EL EXPEDIENTE. HASTA EL DÍA DE HOY SE HAN EXHIBIDO TRES CHEQUES CADA UNO POR LA CANTIDAD DE \$500,000.00 (QUINIENTOS MIL PESOS).

RELACION DE DEMANDAS								
Número de expediente	Tipo de Juicio	Autoridad ante la que se gestiona	Acción intentada	Partes	Estado procesal	Monto demandado o generado	Fecha de la demanda	Observaciones
1049/2006-C	JUICIO DE AMPARO	JUZGADO 1° DE DISTRITO EN EL ESTADO DE MORELOS	LA PRIVACIÓN PARCIAL Y DEFINITIVA DE LAS TIERRAS PROPIEDAD DEL NÚCLEO AGRARIO QUEJOSO SOBRE UNA SUPERFICIE APROXIMADA DE 27000 MT2 SOBRE LA CUAL SE CONSTRUYE LO QUE SE DENOMINA(AMPLIACIÓN A 4 CARRILES DE LA CARRETERA CUERNAVACA-TEPOZTLAN; SIN QUE EXISTA DECRETO PRESIDENCIAL DE EXPROPIACIÓN NI AUTORIZACIÓN DE LA COMUNIDAD QUEJOSA	COMUNIDAD AGRARIA DE AHUATEPEC, MUNICIPIO DE CUERNAVACA, MORELOS. VS GOBERNADOR DEL ESTADO DE MORELOS, SECRETARIO DE OBRAS PÚBLICAS DEL ESTADO, DIRECCIÓN GENERAL DE CAMINOS, SECRETARIO DE COMUNICACIONES Y TRASPOTES(FEDE RAL)	INCIDENTE INNOMINADO PARA SABER QUIEN DE LAS RESPONSABLES (SECRETARÍA DE COMUNICACIONES Y TRASPORTE Y GOBIERNO DEL ESTADO) DARÁN CUMPLIMIENTO A LOS EFECTOS DE LA PROTECCIÓN CONSTITUCIONAL. POSTERIORMENTE SI EXISTE IMPOSIBILIDAD PARA CUMPLIR EL FALLO Y DETERMINAR EL MONTO A PAGAR	INDETERMINADO EXISTEN POSIBILIDADES DE EVITAR EL PAGO	26/12/1983 29/08/2006	SE ORDENÓ LA APERTURA DEL INCIDENTE INNOMINADO PARA DETERMINAR QUIEN Y DEBERA PAGAR Y CUANTO A LA COMUNIDAD QUEJOSA RESTITUYENDO SU GARANTIA VIOLADA, SI LA GOBIERNO DEL ESTADO DE MORELOS, O AMBOS.



RELACION DE DEMANDAS								
Número de expediente	Tipo de juicio	Autoridad ante la que se gestiona	Acción intentada	Partes	Estado procesal	Monto demandado o generado	Fecha de la demanda	Observaciones
505/2010-IV	JUICIO DE AMPARO	JUZGADO 3° DE DISTRITO EN EL ESTADO DE MORELOS.	"A).- EL DECRETO PUBLICADO EL 28 DE JUNIO DE 1989 EN EL PERIÓDICO OFICIAL "TIERRA Y LIBERTAD" NÚMERO 3437 MEDIANTE EL CUAL SE EXPROPIÓ POR CAUSA DE UTILIDAD PÚBLICA EL BIEN INMUEBLE UBICADO A UN COSTADO DE LA CARRETERA FEDERAL CUERNAVACA-ACAPULCO, IDENTIFICADO CATASTRALMENTE CON EL NUMERO 15-00-01-061-070 CON UNA SUPERFICIE DE 31,500.00 METROS CUADRADOS PARA EL TIANGUIS DE TEMIXCO. EN CONSECUENCIA DE LAS NULIDADES DE LOS ACTOS QUE SE RECLAMAN, SE RECLAMA TAMBIÉN LA ANULACIÓN DEL DECRETO POR EL QUE SE DESINCORPORA DEL RÉGIMEN DEL DOMINIO PÚBLICO DEL ESTADO DE MORELOS EL BIEN INMUEBLE CONOCIDO COMO "TIANGUIS DE TEMIXCO", UBICADO EN CARRETERA FEDERAL MÉXICO-ACAPULCO EN EL MUNICIPIO DE TEMIXCO, MORELOS, CON SUPERFICIE DE 31,500.00 METROS CUADRADOS, CON CLAVE CATASTRAL NO. 1500-01-061-040 PARA HACER DONADO A FAVOR DEL MUNICIPIO DE TEMIXCO, MORELOS; PUBLICADO EN EL PERIÓDICO OFICIAL "TIERRA Y LIBERTAD" DE FECHA 27 SEPTIEMBRE DE 2006.	ALEJANDRO GARCÍA ANTÚNEZ ALBACEA DE LAS SUCESIÓN A BIENES DE RAMIRO ARTURO GARCÍA VILLAREAL VS GOBERNADOR CONSTITUCIONAL, DIRECTOR DEL PERIÓDICO OFICIAL, CONGRESO DEL ESTADO DE MORELOS Y EL H. AYUNTAMIENTO DEL MUNICIPIO DE TEMIXCO	SE RESOLVIÓ EL INCIDENTE INNOMINADO PARA DEMOSTRAR LA IMPOSIBILIDAD PARA CUMPLIR EL FALLO PROTECTOR.	\$300,000,000.00	40267	SE ENCUENTRA EN TRÁMITE EL INCIDENTE PARA DETERMINAR LOS DAÑOS Y PERJUICIOS CAUSADOS. LA CONSEJERÍA JURÍDICA LUCHARA POR LA APLICACIÓN DEL CRITERIO DEL PLENO DE LA SCJN DE QUE EN CUMPLIMIENTO SUSTITUTO SE PAGAN DAÑOS Y

RELACION DE DEMANDAS								
Número de expediente	Tipo de juicio	Autoridad ante la que se gestiona	Acción intentada	Partes	Estado procesal	Monto demandado o generado	Fecha de la demanda	Observaciones
			NO. 1500-01-061-040 PARA HACER DONADO A FAVOR DEL MUNICIPIO DE TEMIXCO, MORELOS, PUBLICADO EN EL PERIÓDICO OFICIAL "TIERRA Y LIBERTAD" DE FECHA 27 SEPTIEMBRE DE 2006.					PERJUICIOS AL VALOR COMERCIAL QUE TENIA EL PREDIO AL MOMENTO DE LA EXPROPIACIÓN ACTUALIZADO CONFORME AL ARTICULO 7 DE LA LEY DEL ISR, QUE ARROJA UNA CANTIDAD INFERIOR.

RELACION DE DEMANDAS								
Número de expediente	Tipo de juicio	Autoridad ante la que se gestiona	Acción intentada	Partes	Estado procesal	Monto demandado o generado	Fecha de la demanda	Observaciones
510/2010	JUICIO DE AMPARO	JUZGADO 1° DE DISTRITO EN EL ESTADO DE MORELOS.	<p>A).- EL DECRETO MEDIANTE EL CUAL EL C. GOBERNADOR CONSTITUCIONAL DEL ESTADO DE MORELOS, EXPROPIA POR CAUSAS DE UTILIDAD PÚBLICA, EL BIEN INMUEBLE UBICADO EN EL POBLADO DE TETELPA, MUNICIPIO DE ZACATEPEC, MORELOS, CONFORME LA DECLARATORIA QUE SE PÚBLICO EN EL PERIÓDICO OFICIAL "TIERRA Y LIBERTAD" NÚMERO 3505 DE FECHA 17 DE OCTUBRE DE 1990.</p> <p>B).- EL DECRETO MEDIANTE EL CUAL EL GOBERNADOR CONSTITUCIONAL DEL ESTADO DE MORELOS, DECLARA DE UTILIDAD PÚBLICA Y SE EXPROPIA EL BIEN INMUEBLE DEL POBLADO DE TETELPA, MUNICIPIO DE ZACATEPEC, MORELOS, PARA LA INSTALACIÓN Y CONSTRUCCIONES DEPORTIVAS, QUE PROPICIEN EL SANO DESARROLLO DE LA JUVENTUD MORELENSE, PUBLICADO EN EL PERIÓDICO OFICIAL "TIERRA Y LIBERTAD" NÚMERO 3507 DE FECHA 31 DE OCTUBRE DE 1990.</p>	<p>ALEJANDRO GARCÍA ANTÚNEZ ALBACEA DE LASSUCECION A BIENES DE RAMIRO ARTURO GARCÍA VILLAREAL VS GOBERNADOR CONSTITUCIONAL Y DIRECTOR DEL PERIÓDICO OFICIAL "TIERRA Y LIBERTAD" DEL ESTADO DE MORELOS.</p>	SE ADMITIÓ EL TRAMITE EL INCIDENTE INNOMINADO PARA DEMOSTRAR LA IMPOSIBILIDAD PARA CUMPLIR EL FALLO PROTECTOR	INDETERMINADO	40267	SE ENCUENTRA EN TRAMITE EL INCIDENTE INNOMINADO.

RELACION DE DEMANDAS								
Número de expediente	Tipo de juicio	Autoridad ante la que se gestiona	Acción intentada	Partes	Estado procesal	Monto demandado o generado	Fecha de la demanda	Observaciones
1169/2011-IV	JUICIO DE AMPARO	JUZGADO 3 DE DISTRITO	<p>“ LA OMISIÓN DE INFORMAR A LOS AHORA QUEJOSOS DE LA VENTA DE LOS TERRENOS EXPROPIADOS PARA DAR CUMPLIMIENTO A LOS PAGOS Y APOYOS CONVENIDOS; ASÍ COMO LA OMISIÓN DE INFORMAR POR PARTE DE LA RESPONSABLE DE LA EXTINCIÓN DEL CONTRATO DE FIDEICOMISO DE INVERSIÓN, ADMINISTRACIÓN Y TRASLATIVO DE DOMINIO QUE CELEBRAN COMO FIDEICOMITENTE Y FIDEICOMISARIO EL GOBIERNO DEL ESTADO DE MORELOS Y EL BANCO NACIONAL DE OBRAS Y SERVICIOS PÚBLICOS COMO FIDUCIARIO; ASÍ COMO EL INCUMPLIMIENTO A LOS QUEJOSOS, ASÍ COMO LOS BENEFICIOS COLATERALES QUE SE OBLIGO LA RESPONSABLE Y DE ACUERDO A LA SUBROGACIÓN QUE ADQUIERE POR RESCINDIR EL CONTRATO DE COMPRAVENTA AL GRUPO SICOMOR S.A DE C.V. , POR LO TANTO AL EXTINGUIRSE EL FIDEICOMISO ORIGINALMENTE CONSTITUIDO, PERMANECIÓ LA TITULARIDAD DE LOS PREDIOS DEL GOBIERNO DEL ESTADO Y DE LAS OBLIGACIONES CONTRAÍDAS POR EL GRUPO SICOMOR S.A. DE C.V. , CON LOS AHORA QUEJOSOS.</p>	<p>ACOSTA MARIAS MARIO Y OTROS. NÚCLEO AGRARIO COMUNAL DEL POBLADO DE EMILIANO ZAPATA, MUNICIPIO DE EMILIANO ZAPATA (CENTRAL DE ABASTOS) VS GOBERNADOR CONSTITUCIONAL DEL ESTADO DE MORELOS</p>	<p>SE REANUDA EL PROCEDIMIENTO DERIVADO DEL RECURSO DE QUEJA EN RELACIÓN A LA REPRESENTACIÓN SUSTITUTA DEL NÚCLEO AGRARIO QUEJOSO.</p>	<p>INDETERMINADO</p>	40861	<p>EN ASAMBLEA GENERAL DE 06 DE ENERO DEL 2013 SE FIRMARON ACUERDOS CON LOS COMUNEROS, QUE SE HARÁN VALER EN EL AMPARO PARA TERMINAR EL CONFLICTO. SE DECRETO EL SOBRESEIMIENTO LA PARTE QUEJOSA INTERPUSO RECURSO DE REVISION.</p>

RELACION DE DEMANDAS								
Número de expediente	Tipo de juicio	Autoridad ante la que se gestiona	Acción intentada	Partes	Estado procesal	Monto demandado o generado	Fecha de la demanda	Observaciones
1592/2011	JUICIO DE AMPARO	JUZGADO 3 ° DE DISTRITO EN EL ESTADO DE MORELOS	SE LE RECLAMA LA ORDEN DE OCUPACIÓN Y PRIVACIÓN DEFINITIVA DE LA SUPERFICIE O ÁREA DE TERRENO EJIDAL DE APROXIMADAMENTE DIEZ HECTÁREAS DONDE OPERA EL AEROPUERTO DE CUERNAVACA.	COMISARIADO EJIDAL "SAN ANTONIO (EL SALTO)", MUNICIPIO DE CUERNAVACA, MORELOS. VS GOBERNADOR CONSTITUCIONAL DEL ESTADO DE MORELOS, SECRETARIO DE ECONOMÍA DEL ESTADO DE MORELOS, AEROPUERTO INTERNACIONAL GENERAL MARIANO MATAMOROS.	SE ESTÁ A LA ESPERA DE QUE EL ARCHIVO GENERAL DEL PODER JUDICIAL ENVÍE EL EXPEDIENTE 399/1987 SE ENVIARON LOS AUTOS AL JUZGADO SEGUNDO DE DISTRITO, POR SE ESTE JUZGADO QUIEN CONOCIO DE DIVERSO JUICIO.	INDETERMINADO	40844	SE ENCUENTRA PENDIENTE DE RESOLUCIÓN. EL JUICIO SE ENVIÓ A UN JUZGADO AUXILIAR DE CULIACÁN, SIN. PARA QUE DICTE LA SENTENCIA.

RELACION DE DEMANDAS								
Número de expediente	Tipo de juicio	Autoridad ante la que se gestiona	Acción intentada	Partes	Estado procesal	Monto demandado o generado	Fecha de la demanda	Observaciones
1961/2012-1	JUICIO DE AMPARO	JUZGADO 7° DE DISTRITO EN EL ESTADO DE MORELOS.	LA AFECTACIÓN DE SU PROPIEDAD PARA LA CONSTRUCCIÓN DE LA CARRETERA FEDERAL 138 CUERNAVACA-CUAUTLA EL TRAMO CORRESPONDIENTE AL LIBRAMIENTO DE YAUTEPEC, MORELOS ASÍ COMO LA CONSTRUCCIÓN DEL PASEO TLAHUICA EN ESA MISMA LOCALIDAD	JESUS OROZCO GONZÁLEZ VS SECRETARIO DE COMUNICACIONES Y TRASPORTES, DELEGACIÓN DE LA SECRETARÍA DE COMUNICACIONES Y TRASPORTES EN EL ESTADO, EL GOBERNADOR CONSTITUCIONAL DEL ESTADO DE MORELOS, SECRETARIO DE OBRAS DEL ESTADO DE MORELOS ENTRE OTRAS	PENDIENTE DE DESAHOGAR PERITAJE EN MATERIA DE TOPOGRAFÍA	INDETERMINADO	41248	SE SOBRESEYO EN EL JUICIO CON LO CUAL, EL GOBIERNO DEL ESTADO GANÓ EL JUICIO CONSTITUCIONAL L. EL QUEJOSO NO INTERPUSO RECURSO DE REVISIÓN.

RELACION DE DEMANDAS								
Número de expediente	Tipo de juicio	Autoridad ante la que se gestiona	Acción intentada	Partes	Estado procesal	Monto demandado o generado	Fecha de la demanda	Observaciones
458/2013	JUICIO DE AMPARO	JUZGADO 4° DE DISTRITO DEL ESTADO DE MORELOS	1.- "LA ADQUISICIÓN DE LA SUPERFICIE DE 48-90-81.918 HAS. PROCEDENTES DE LA SUPERFICIE DENOMINADA UNIDAD INDUSTRIAL INGENIO DE ZACATEPEC, CUYAS MEDIDAS Y COLINDANCIAS SE CONSIGNAN EN EL PLANO D R C 185/92 ELABORADA A ESCALA 1-200 EN JULIO DE 1992, POR LA DIRECCIÓN GENERAL DEL PATRIMONIO INMOBILIARIO FEDERAL, SUPERFICIE QUE SE REFIERE EL ACUERDO PRESIDENCIAL DE FECHA 24 DE MARZO DE 1993" 2.- "LA VENTA REALIZADA DE NUESTROS TERRENOS EJIDALES, A QUE SE REFIERE EL ACUERDO DE FECHA 24 DE MARZO DE 1993, PARA DESTINARLAS A LA REGULARIZACIÓN DE LA TENENCIA DE LA TIERRA, A LOS POSEEDORES DE LOTES QUE INTEGRAN LOS ASENTAMIENTOS HUMANOS IRREGULARES EXISTENTES EN LOS TERRENOS DE LA UNIDAD INDUSTRIAL INGENIO DE ZACATEPEC, POR SER TIERRAS DERIVADAS DE LOS DESPOJOS PERPETRADOS A NUESTRO EJIDO"	NÚCLEO AGRARIO EJIDAL DE ZACATEPEC, MORELOS. VS PRESIDENTE CONSTITUCIONAL DE LOS ESTADOS UNIDOS MEXICANOS, SECRETARIO DE LA REFORMA AGRARIA, SECRETARIO DE HACIENDA Y CRÉDITO PÚBLICO SECRETARIO DE DESARROLLO SOCIAL, SECRETARIO DEL MEDIO	PENDIENTE AUDIENCIA CONSTITUCIONAL PARA EL 25 DE JULIO DE 2013	INDETERMINADO	41359	SE DIFIERE LA AUDIENCIA CONSTITUCIONAL PARA EL 28 DE ABRIL DE 2014

RELACION DE DEMANDAS								
Número de expediente	Tipo de juicio	Autoridad ante la que se gestiona	Acción intentada	Partes	Estado procesal	Monto demandado o generado	Fecha de la demanda	Observaciones
				AMBIENTE, DIRECTOR GENERAL DE PATRIMONIO INMOBILIARIO FEDERAL, GOBERNADOR CONSTITUCIONAL DEL ESTADO, DIRECTOR DEL REGISTRO PÚBLICO DE LA PROPIEDAD Y DEL COMERCIO.				



RELACION DE DEMANDAS								
Número de expediente	Tipo de Juicio	Autoridad ante la que se gestiona	Acción intentada	Partes	Estado procesal	Monto demandado o generado	Fecha de la demanda	Observaciones
599/2013-IX	JUICIO DE AMPARO	JUZGADO SEXTO DE DISTRITO EN EL ESTADO DE MORELOS	LA ORDEN DE DEMOLICIÓN DE LA TRIBUNA NORTE DEL ESTADIO AGUSTIN "COURCO" DIAZ, ASÍ COMO DE DESPOJO Y DEMOLICIÓN DE PROPIEDADES QUE SE ENCUENTRAN UBICADAS DEBAJO DE LA TRIBUNA NORTE DEL ESTADIO AGUSTIN "CORUCO" DIAZ DE ZACATEPEC."	YADIRA BENÍTEZ GAFFARE Y /OTROS (ESTADIO AGUSTIN CORUCO DIAZ) Vs GOBERNADOR CONSTITUCIONAL DEL ESTADO DE MORELOS, SECRETARIO DE GOBIERNO, INSTITUTO DEL DEPORTE DEL ESTADO DE MORELOS, AYUNTAMIENTO DE ZACATEPEC DE HIDALGO, MORELOS, PRESEIDENTE MUNICIPAL DE ZACATEPEC DE HIDALGO, MORELOS ENTRE OTRAS	RESOLUCIÓN: AMPARA Y PROTEJE A LOS QUEJOSOS	INDETERMINADO	41380	POER ACUERDO DE FECHA 06 DE FEBRERO DE 2014 SE TUVO POR CUMPLIDA LA EJECUTORIA DE AMPARO. LOS QUEJOSOS PROMOVIERON RECUSTO DE INCONFORMIDAD EL CUAL SE IDENTIFICA CON EL NÚMERO 15/2014, DEL ÍNDICE DEL PRIMER TRIBUNAL COLEGIADO EN EL ESTADO DE MORELOS.

RELACION DE DEMANDAS								
Número de expediente	Tipo de juicio	Autoridad ante la que se gestiona	Acción intentada	Partes	Estado procesal	Monto demandado o generado	Fecha de la demanda	Observaciones
492/2011-IV	JUICIO DE AMPARO	JUZGADO SEXTO DE DISTRITO EN LA ENTIDAD	LA PROMULGACIÓN Y ORDEN DE PUBLICACIÓN DEL DECRETO DE LA SOLICITUD DE EXPROPIACIÓN POR EL GOBERNADOR CONSTITUCIONAL DEL ESTADO DE MORELOS, EN RELACIÓN A LOS TERRENOS DEL NÚCLEO AGRARIO DEL MUNICIPIO DE EMILIANO ZAPATA QUE SE DESTINARON A LA CONSTRUCCIÓN DE UNA CENTRAL DE ABASTO, PUBLICADOS EN EL PERIÓDICO OFICIAL "TIERRA Y LIBERTAD" EN FECHA TRES DE JULIO DE 1991., ASÍ MISMO SE RECLAMO AL EJECUTIVO DEL ESTADO DE MORELOS LA ILEGAL Y ARBITRARIA DISPOSICIÓN A TRAVÉS DEL COMITÉ TÉCNICO DEL FIDEICOMISO TRASLATIVO DE DOMINIO INVERSIÓN Y ADMINISTRACIÓN CONSTITUIDO PARA LA CONSTRUCCIÓN DE UNA CENTRAL DE ABASTO, SERVICIOS CONEXOS Y SERVICIOS COMPLEMENTARIOS F/260265 (FICASS) DEL INMUEBLE QUE CONFORMA LA MASA HEREDITARIA A	NICOLASA JIMÉNEZ LOZA, ALBACEA DE LA SUCESION INTESTAMENTARIA A BIENES DE CAMILO OROZCO JIMÉNEZ. VS PRESIDENTE CONSTITUCIONAL DE LOS ESTADOS UNIDOS MEXICANOS, CONGRESO DEL ESTADO DE MORELOS, GOBERNADOR CONSTITUCIONAL DEL ESTADO DE MORELOS, DIRECTOR	RESOLUCION AMPARA Y PROTEJE	INDETERMINADO CON PROBABILIDADES DE QUE SE REVIERTA EL AMPARO.	40640	LA JUSTICIA DE LA UNIÓN AMPARA Y PROTEGE A LA SUCESION QUEJOSA, DERIVADO QUE LOS DECETOS DE EXPROPIACION FUERON EMITIDOS POR EL PRESIDENTE DE LA REPUBLICA, LAS DIFERENTES AUTORIDADES RESPONSABLES ESTATALES, SE HAN PRONUCIAD

RELACION DE DEMANDAS								
Número de expediente	Tipo de Juicio	Autoridad ante la que se gestiona	Acción intentada	Partes	Estado procesal	Monto demandado o generado	Fecha de la demanda	Observaciones
			EJIDALES Y COMUNALES A EXPROPIAR. ASÍ MISMO SE LE RECLAMA LA TRANSMISIÓN A TÍTULO GRATUITO AL INSTITUTO DE VIVIENDA DEL ESTADO DE MORELOS, EL BIEN INMUEBLE PROPIEDAD DEL AUTOR DE LA HERENCIA A BIENES DE CAMILO OROZCO JIMENEZ, DE ACUERDO A LO ESTIPULADO POR EL ARTÍCULO 52 DE LA LEY GENERAL DE BIENES DEL ESTADO DE MORELOS.	ESTATAL DE FRACCIONAMIENTO S, CONDOMINIOS Y CONJUNTOS URBANOS DEL ESTADO DE MORELOS ENTRE OTRAS				O RESPECTO A QUE EL CUMPLIMIENTO DE LA EJECUTORIA SE ENCUENTRA A CARGO DEL PRESIDENTE DE LA REPUBLICA A TRAVÉS DE LA SECRETARÍA DE DESARROLLO AGRÍCOLA TERRITORIAL Y URBANO. SE ENCUENTRA TRANSCURRIENDO PLAZO AMPLIADO A SOLICITUD DE LA SEDATU, PARA INFORMAR SOBRE EL CUMPLIMIENTO DE LA EJECUTORIA.

RELACION DE DEMANDAS								
Número de expediente	Tipo de juicio	Autoridad ante la que se gestiona	Acción intentada	Partes	Estado procesal	Monto demandado o generado	Fecha de la demanda	Observaciones
778/2013-D	JUICIO DE AMPARO	JUZGADO SÉPTIMO DE DISTRITO	1.- EMBARGO DICTADO EN AUTOS DEL JUICIO EJECUTIVO MERCANTIL NÚMERO 503/2011 PROMOVIDO POR BANCO SANTANDER MÉXICO, S.A. INSTITUCIÓN DE BANCA MÚLTIPLE, GRUPO FINANCIERO SANTANDER EN CONTRA DE HELICÓPTEROS Y VEHÍCULOS AÉREOS NACIONALES, S.A. DE C.V. Y OTROS; POR LA CANTIDAD DE MX \$23,885,462.47; REGISTRADO BAJO EL NÚMERO 521 MARGINAL DEL TOMO 10 A FOJAS 261 DE LA SECCIÓN 1ª SERIE C. 2.- EMBARGO DICTADO EN EL JUICIO SUMARIO CIVIL, EXPEDIENTE 01243/2008, SOBRE TERMINACIÓN DEL CONTRATO DE ARRENDAMIENTO PROMOVIDO POR MIGUEL ÁNGEL MURILLO GARCÍA EN SU CARÁCTER DE	PODER EJECUTIVO DEL ESTADO DE MORELOS.	SE CONDECIDO LA SUSPENSION PROVISIONAL LO QUE PERMITIO TRAMITAR UNA MATRCULA PROVISIONAL PARA AERONAVE OFICIALACTUALMENTE CON MATRICULA XC-LNQ(EXTRA COCA LIMA NÉCTAR QUÉBEC),	AHORRO IDENTERMINADO	ACTUALMENTE SE ENCUENTRA EL JUICIO EN LA ETAPA DE DESHOGO DE PRUEBAS.	EL PERITO OFICIAL EN AERONÁUTICA SOLICITÓ DIVERSAS CONSTANCIAS PARA EMITIR SU DICTAMEN, Y SE ENCUENTRA EN TRÁMITE SU EXHIBICIÓN AL EXPEDIENTE.

RELACION DE DEMANDAS								
Número de expediente	Tipo de juicio	Autoridad ante la que se gestiona	Acción intentada	Partes	Estado procesal	Monto demandado o generado	Fecha de la demanda	Observaciones
			<p>APODERADO LEGAL DE AEROPUERTO DE TAMPICO S.A DE C.V. EN CONTRA DE HELICÓPTEROS Y VEHÍCULOS AÉREOS NACIONALES, S.A DE C.V. PARA GARANTIZAR LA CANTIDAD DE MX \$818,806.50, ORDENADO POR EL LIC. GILBERTO BARRÓN CARMONA, JUEZ SEGUNDO DE PRIMERA INSTANCIA DEL SEGUNDO DISTRITO JUDICIAL EN EL ESTADO DE TAMAULIPAS; REGISTRADO BAJO EL NÚMERO 521 MARGINAL DEL TOMO 10 A FOJAS 261DE LA SECCIÓN 1ª SERIE C.</p> <p>3.- EMBARGO DICTADO EN LOS AUTOS DEL EXPEDIENTE 001414/2008 RELATIVO AL JUICIO SUMARIO CIVIL SOBRE LA TERMINACIÓN DEL CONTRATO DE ARRENDAMIENTO PROMOVIDO POR MIGUEL ÁNGEL MURILLO GARCÍA EN SU CARÁCTER DE APODERADO LEGAL DEL AEROPUERTO DE TAMPICO S.A DE C.V. EN CONTRA DE HELICÓPTEROS Y VEHÍCULOS AÉREOS NACIONALES, S.A DE C.V. ORDENADO POR EL LIC. GILBERTO BARRÓN CARMONA, JUEZ SEGUNDO DE PRIMERA INSTANCIA DEL SEGUNDO DISTRITO JUDICIAL EN EL ESTADO DE TAMAULIPAS; REGISTRADO BAJO EL NÚMERO 521 MARGINAL DEL TOMO 10 A FOJAS 261DE LA SECCIÓN 1ª SERIE C.</p>					

RELACION DE DEMANDAS								
Número de expediente	Tipo de Juicio	Autoridad ante la que se gestiona	Acción intentada	Partes	Estado procesal	Monto demandado o generado	Fecha de la demanda	Observaciones
1466/2013	JUICIO DE AMPARO	JUZGADO PRIMERO DE DISTRITO	LA ORDEN VERBAL O ESCRITA ASÍ COMO LA VIOLACION A LA GARANTIA DE AUDIENCIA PARA EJECUTAR EL PROYECTO DE MODERNIZACIÓN DE LA CARRETERA LA PERA-CUAUTLA DEL KM 0+800 AL CKM 21+000	AGUSTINA RAMIREZ CASTANEDA Y OTROS	PROMOVIERON LOS QUEJOSOS RECURSO DE REVISIÓN EN CONTRA DE LA SUSPENSIÓN DEFINITIVA LAS AUTORIDADES ESTATALES NO SE ENCUENTRAN REALIZANDO LA OBRA ES LA SECRETARIA DE COMUNICACIONES Y TRANSPORTES	INDETERMINADO		SE ENCUENTRA EN TRÁMITE UN INCIDENTE POR SUPUESTA VIOLACIÓN A LA SUSPENSIÓN DEFINITIVA DECRETADA.

RELACION DE DEMANDAS								
Número de expediente	Tipo de juicio	Autoridad ante la que se gestiona	Acción intentada	Partes	Estado procesal	Monto demandado o generado	Fecha de la demanda	Observaciones
2148/2013-D	JUICIO DE AMPARO	JUZGADO SÉPTIMO DE DISTRITO	<p>1.- LA PRIVACIÓN Y DESPOJO SIN PREVIO JUICIO DE APROXIMADAMENTE 89.5 HECTÁREAS DE TERRENOS COMUNALES QUE LE PERTENECEN EN PROPIEDAD SOCIAL COLECTIVA A LA COMUNIDAD AGRARIA INDÍGENA DE TEPOZTLÁN, MORELOS, A PARTIR DEL PARAJE CONOCIDO COMO ENTRONQUE LA PERA Y HASTA LA CASETA DE PEAJE DE OACALCO, PARA EJECUTAR UN PROYECTO DENOMINADO MODERNIZACIÓN DE LA CARRETERA LA PERA-CUAUTLA, TRAMO DEL KM. 0+800 AL KM. 21+200, UBICADO EN EL MUNICIPIO DE TEPOZTLÁN, MORELOS.</p> <p>2.- LA VIOLACIÓN DE LAS GARANTÍAS FUNDAMENTALES O DERECHOS FUNDAMENTALES DE AUDIENCIA, PROPIEDAD SOCIAL COLECTIVA, LEGALIDAD O SEGURIDAD JURÍDICA, EN PERJUICIO DE LA COMUNIDAD</p>	NABOR NAZARIO LABASTIDA PRESIDENTE DEL COMISARIADO DEL MUNICIPIO DE TEPOZTLÁN (PERA 2)	SE NEGÓ LA SUSPENSIÓN DEFINITIVA DE LOS QUEJOSOS PROMOVIERON RECURSO DE QUEJA Y DE RECLAMACIÓN, DESECHANDO AMBOS EL TERCER TRIBUNAL COLEGIADO	INDETERMINADO	AUDIENCIA CONSTITUCIONAL SE DIFIERE HASTA EN TANTO SE CUENTE CON LA TOTALIDAD DE LOS INFORMES JUSTIFICADOS	

RELACION DE DEMANDAS								
Número de expediente	Tipo de juicio	Autoridad ante la que se gestiona	Acción intentada	Partes	Estado procesal	Monto demandado o generado	Fecha de la demanda	Observaciones
			<p>AGRARIA PROPIEDAD QUEJOSA, GENERADO POR LOS ACTOS DE AUTORIDAD QUE SE RECLAMAN EN NUMERO 1) ANTES CITADO.</p> <p>3.- LA PARTICIPACIÓN ACTIVA EN QUE INCURRE PARA APOYAR O COADYUVAR MATERIALMENTE LA EJECUCIÓN DEL PROYECTO DENOMINADO MODERNIZACIÓN DE LA CARRETERA LA PERA-CUAUTLA, TRAMO DEL KM. 0+800 AL KM. 21+000, EN TERRENOS COMUNALES QUE LE PERTENECEN EN PROPIEDAD SOCIAL COLECTIVA A LA COMUNIDAD AGRARIA INDÍGENA DE TEPOZTLÁN, MORELOS.</p> <p>4.- TODAS LAS ÓRDENES VERBALES O ESCRITAS QUE HAYA GIRADO O EXTERNADO A LOS ELEMENTOS POLICIACOS QUE INTEGRAN EL MANDO POLICIAL EN EL ESTADO DE MORELOS, PARA QUE APOYEN Y COADYUVEN EN LA REALIZACIÓN DE LOS TRABAJOS DE OPERACIÓN Y EJECUCIÓN DENOMINADO</p>					



RELACION DE DEMANDAS								
Número de expediente	Tipo de juicio	Autoridad ante la que se gestiona	Acción intentada	Partes	Estado procesal	Monto demandado o generado	Fecha de la demanda	Observaciones
			<p>MODERNIZACIÓN DE LA CARRETERA LA PERA-CUAUTLA, TRAMO DEL KM. 0+800 AL KM. 21+000, EN TERRENOS COMUNALES QUE LE PERTENECEN EN PROPIEDAD SOCIAL COLECTIVA A LA COMUNIDAD AGRARIA INDÍGENA DE TEPOZTLÁN, MORELOS.</p> <p>5.- LAS CONSECUENCIAS LEGALES Y MATERIALES QUE SE DERIVEN DE LOS ACTOS DE AUTORIDAD QUE SE LE RECLAMAN Y QUE SEÑALAMOS CON LOS NÚMEROS 1 Y 2 ANTERIORES.</p>					
1726/2013-VI	JUICIO DE AMPARO	JUZGADO SEXTO DE DISTRITO EN LA ENTIDAD	<p>1.- LA ORDEN DE DOMOLICIÓN DE LA TRIBUNA NORTE DEL ESTADIO "AGUSTIN CURUCO DIAZ", ASI COMO DE DESPOJO Y DEMOLICIÓN DE NUESTRAS CASAS. DE LAS CUALES SOMOS PROPIETARIOS Y POSEEDORES, MISMAS QUE SE ENCUENTRAN UBICADAS DEBAJO DE LA TRIBUNA NORTE Y ORIENTE DEL ESTADIO "AGUSTIN CURUCO DIAZ", ASÍ COMO LOS DAÑOS OCASIONADOS A NUESTRAS VICIENDAS.</p>	<p>VENANCIO CARRICHI TOVAR Y VICTOR HERRERA LÓPEZ</p>	SE NEGÓ LA SUSPENSIÓN DEFINITIVA Y AUDIENCIA CONSTITUCIONAL CELEBRADA	INDETERMINADO		<p>SE SOBRESEYO EN EL JUICIO POR INEXISTENCIA DE LOS ACTOS RECLAMADOS. LOS QUEJOSOS INTERPUSIERON REVISIÓN QUE SE ENCUENTRA PENDIENTE DE ADMISIÓN.</p>

RELACION DE DEMANDAS								
Número de expediente	Tipo de juicio	Autoridad ante la que se gestiona	Acción intentada	Partes	Estado procesal	Monto demandado o generado	Fecha de la demanda	Observaciones
88/2013	CONTROVERSIA CONSTITUCIONAL AL	SUPREMA CORTE DE JUSTICIA DE LA NACION PRIMERA SALA MINISTRO INSTRUCTOR ARTURO ZALDIVAR LELO DE LARREA	A INVALIDEZ DEL "ACUERDO POR EL QUE SE DESIGNA Y NOMBRA AL CONSEJERO DEL CONSEJO DE LA JUDICATURA DEL PODER JUDICIAL DEL ESTADO DE MORELOS, REPRESENTANTE DEL PODER EJECUTIVO ESTATAL", EL CUAL FUE PUBLICADO EN EL PERIÓDICO OFICIAL "TIERRA Y LIBERTAD" BAJO EL NÚMERO 5089 DE DATA 15 DE MAYO DE 2013.	PODER JUDICIAL DEL ESTADO DE MORELOS VS PODER EJECUTIVO DEL ESTADO DE MORELOS	1.- ES PROCEDENTE Y FUNDADA. 2.- SE DECLARA LA INVALIDEZ DEL ACUERDO POR EL QUE SE DESIGNA Y NOMBRA CONSEJERO DEL CONSEJO DE LA JUDICATURA DEL PODER JUDICIAL DEL ESTADO DE MORELOS, REPRESENTANTE DEL PODER EJECUTIVO ESTATAL, EMITIDO POR EL TITULAR DEL PODER EJECUTIVO ESTATAL, EN LOS TÉRMINOS PREVISTOS EN EL CONSIDERANDO OCTAVO Y PARA LOS EFECTOS SEÑALADOS EN EL CONSIDERANDO NOVENO DE ESTA SENTENCIA. 3.- PUBLÍQUESE ESTA SENTENCIA EN EL SEMANARIO JUDICIAL DE LA FEDERACIÓN Y SU GACETA. PENDIENTE NOTIFICACION A LA AUTORIDAD RESPONSABLE	INDETERMINADO		POR ACUERDO DE FECHA 10 DE ABRIL DE 2014 LA SUPREMA CORTE DE JUSTICIA DE LA NACION TIENE POR CUMPLIDA LA EJECUTORIA.

RELACION DE DEMANDAS								
Número de expediente	Tipo de juicio	Autoridad ante la que se gestiona	Acción intentada	Partes	Estado procesal	Monto demandado o generado	Fecha de la demanda	Observaciones
514/2014	JUICIO DE AMPARO	JUZGADO QUINTO DE DISTRITO	ANTONIO GERARDO GARCIA ANTUNEZ	GOBERNADOR CONSTITUCIONAL, DIRECTOR DE SERVICIOS REGISTRALES Y CATASTRALES, SECRETARÍA DE OBRAS PUBLICAS, FIDUCIARIA BANCO BBVA BANCOMER, FIDUCIARIA BANCO BBVA BANCOMER S.A INSTITUCION DE BANCA MULTIPLE GRUPO FINANCIERO BBVA BANCOMER, NOTARIO	1.- "LA VIOLACIÓN AL DERECHO DE PROPIEDAD Y LIBRE DISPOSICIÓN DE LOS BIENES QUE FORMAN PARTE DEL PATRIMONIO EN MI REPRESENTADA, EN ESPECIAL DEL BIEN INMUEBLE UBICADO A UN COSTADO DE LA CARRETERA FEDERAL CUERNAVACA-ACAPULCO, IDENTIFICADO DEBIDAMENTE EN EL ESCRITO DE DEMANDA." 2.- "RECLAMO LA DIVISIÓN, SUBDIVISIÓN, LOTIFICACIÓN, CONSTITUCIÓN DEL RÉGIMEN DE CONDOMINIO O FRACCIONAMIENTO, ASÍ COMO LOS PROCEDIMIENTOS DE LOS QUE ESTOS EMANEN, Y LAS AUTORIZACIONES RESPECTIVAS, ASÍ COMO LA OMISIÓN DE NOTIFICAR A LA PROPIETARIA DEL PREDIO HOY QUEJOSA DE DICHS PROCEDIMIENTOS	INDETERMINADO	SE NEGO LA SUSPENSIÓN DEFINIVA. SE DIFIERERE AUDICENCIA CONSTITUCIONAL PARA EL DÍA 9 DE MAYO DE 2014 A LAS 10:22 HRS.	EL JUEZ SOLICITÓ SE LE INFORME EL ESTADO PROCESAL QUE GUARDA EL AMPARO 505/2010 DEL JUZGADO TERCERO DE DISTRITO DE ESTA MISMA ENTIDAD, ANTES DE PROVEER SOBRE UNA AMPLIACIÓN DE DEMANDA.

RELACION DE DEMANDAS								
Número de expediente	Tipo de juicio	Autoridad ante la que se gestiona	Acción intentada	Partes	Estado procesal	Monto demandado o generado	Fecha de la demanda	Observaciones
				PÚBLICO NÚMERO DOS DE LA PRIMERA DEMARCAACION NOTARIAL DE ESTADO DE MORELOS.	REALIZADOS POR LAS AUTORIDADES RESPONSABLES RESPECTO DEL BIEN INMUEBLE UBICADO UN COSTADO DE LA CARRETERA FEDERAL CUERNAYACA-ACAPULCO, IDENTIFICADO DEBIDAMENTE EN EL ESCRITO DE DEMANDA.” 3.- “TAMBIÉN SEÑALO COMO ACTOS RECLAMADOS LOS ACTOS QUE REALIZAN LA AUTORIDADES RESPONSABLES TENDIENTES O CONSECUTIVOS A LA VENTA DEL PREDIO DENTRO DE LOS ACTOS QUE TAMBIÉN SE RECLAMAN ACTOS TALES COMO LA PROMOCIÓN, PREVENTA, VENTA A PLAZOS.” 4.- “LA PRIVACIÓN DE LA POSESIÓN Y EL IMPEDIMENTO POR PARTE DE LAS AUTORIDADES PARA QUE MI REPRESENTADA HAGA USO DEL PREDIO MATERIA DE LA PRIVACIÓN Y QUE HA QUEDADO PRECISADO EN LOS INCISOS			

RELACION DE DEMANDAS								
Número de expediente	Tipo de juicio	Autoridad ante la que se gestiona	Acción intentada	Partes	Estado procesal	Monto demandado o generado	Fecha de la demanda	Observaciones
					<p>QUE ANTECEDEN. ESTA PRIVACIÓN SE DA COMO CONSECUENCIA DE LA EDIFICACIÓN Y CONSTRUCCIONES, ASÍ COMO LA ADMINISTRACIÓN, ESTABLECIMIENTOS Y GESTIÓN DE UN TIANGUIS DENTRO DEL PREDIO DE MI REPRESENTADA DENOMINADO "TIANGUIS DE TEMXCO" QUE HAN HECHO TANTO LAS AUTORIDADES, COMO LOS CAUSAHABIENTES DE LAS AUTORIDADES, ASÍ COMO LOS PARTICULARES QUE TIENEN EL CARÁCTER DE AUTORIDAD RESPONSABLE."</p> <p>5.- "TODOS LOS ACTOS O ACCIONES DERIVADOS O QUE SEAN CONSECUENCIA DE LOS ACTOS SEÑALADOS EN LOS INCISOS ANTERIORES."</p>			

Notas a los Estados Financieros

h.1) Notas de Desglose

h.1.1) Información Contable

- 1) Notas al Estado de Situación Financiera.
- 2) Notas al Estado de Variación en la Hacienda Pública / Patrimonio.
- 3) Notas al Estado de Actividades.
- 4) Notas al Estado de Flujos de Efectivo.

NOTAS A LOS ESTADOS CONTABLES

Con el propósito de dar cumplimiento al Art. 46 y 49 de la Ley General de Contabilidad Gubernamental, se presentan en este apartado las siguientes notas a los estados contables en los rubros que así lo requieren teniendo presentes los postulados de revelación suficiente e importancia relativa, con la finalidad de que la información sea de mayor utilidad para los usuarios.

H.1) NOTAS DE DESGLOSE

H.1.1) Información Contable

- 1) Notas al Estado de Situación Financiera.
- 2) Notas al Estado de Variación en la Hacienda Pública / Patrimonio.
- 3) Notas al Estado de Actividades.
- 4) Notas al Estado de Flujos de Efectivo.

1) NOTAS AL ESTADO DE SITUACION FINANCIERA

A MARZO DE 2014

ACTIVO		7,523,307	
<i>ACTIVO CIRCULANTE</i>		<i>4,285,548</i>	
EFFECTIVO Y EQUIVALENTES			
<u>CUENTAS</u>		TIPO	CLASIFICACION
1.1.1.2	BANCOS / TESORERIA	2,608,546	
1.1.1.4	INVERSIONES TEMPORALES (HASTA TRES MESES)	39,127	
1.1.1.4.1	HSBC S.A.	1,943	
1.1.1.4.1.1	CTA. NO. 6336128700 INTERCUENTA	1,943	INVERSION A CORTO PLAZO
1.1.1.4.2	ACTINVER CASA DE BOLSA S.A.	17	
1.1.1.4.2.3	CTA. NO. 1003693 EST CONCENTRADORA	17	INVERSION A CORTO PLAZO
1.1.1.4.3	BANAMEX, S.A.	37,152	
1.1.1.4.3.1	CTA. NO. 71933591 INVERSION ESTATAL	37,152	INVERSION A CORTO PLAZO
1.1.1.4.5	BANCA MIFEL, S.A.	15	
1.1.1.4.5.1	CTA. NO. 340049896 CHEQUES E INV. RECURSO ESTATAL	15	INVERSION A CORTO PLAZO
		TOTAL: \$	2,647,673
DERECHOS A RECIBIR EFFECTIVO O EQUIVALENTES			
<u>CUENTAS</u>			
1.1.2.2	CUENTAS POR COBRAR A CORTO PLAZO	9,079	
1.1.2.3	DEUDORES DIVERSOS POR COBRAR A CORTO PLAZO	947,496	
1.1.2.4	INGRESOS POR RECUPERAR A CORTO PLAZO	35,885	
1.1.2.4.1	IMPUESTOS SOBRE LOS INGRESOS	510	
1.1.2.4.3	IMPUESTO SOBRE LA PROD., EL CONSUMO Y LAS TRANSACCIONES	1,817	
1.1.2.4.5	IMPUESTO SOBRE NOMINA Y ASIMILABLES	5,520	
1.1.2.4.7	ACCESORIOS DE IMPUESTOS	153	
1.1.2.4.8	OTROS IMPUESTOS	5,224	
1.1.2.4.9	IMPUESTOS NO COMPRENDIDOS EN LAS FRACC. DE LEY DE ING.	54	
1.1.2.4.13	DERECHOS POR PRESTACION DE SERVICIOS	20,058	
1.1.2.4.14	OTROS DERECHOS	40	
1.1.2.4.15	ACCESORIOS DE DERECHOS	898	
1.1.2.4.17	PRODUCTOS DE TIPO CORRIENTE	118	
1.1.2.4.19	APROVECHAMIENTOS DE TIPO CORRIENTE	935	
1.1.2.4.23	ACCESORIOS DE APROVECHAMIENTOS	91	
1.1.2.4.24	OTROS APROVECHAMIENTOS	54	
1.1.2.4.29	CONSEJO NACIONAL PARA LA CULTURA Y LAS ARTES	413	
1.1.2.5	DEUDORES POR ANTICIPOS DE TESORERIA A CORTO PLAZO	209,645	
1.1.2.9	OTROS DERECHOS A RECIBIR EFFECTIVO O EQUIVALENTES A C.P.	833	
		TOTAL: \$	1,202,938
DERECHOS A RECIBIR BIENES O SERVICIOS			
<u>CUENTAS</u>			
1.1.3.2	ANTICIPO A PROV. POR ADQ. DE BIENES INMUEBLES Y MUEBLES	10,946	
1.1.3.4	ANTICIPO A CONTRATISTAS POR OBRAS PÚBLICAS A CORTO PLAZO	423,991	
		TOTAL: \$	434,937

1) NOTAS AL ESTADO DE SITUACION FINANCIERA		A MARZO DE 2014
ACTIVO NO CIRCULANTE		3,237,759
INVERSIONES FINANCIERAS A LARGO PLAZO		
CUENTAS		
1.2.1.3	FIDEICOMISOS, MANDATOS Y CONTRATOS ANALOGOS	185,991
1.2.1.3.1	FIDEICOMISOS, MANDATOS Y CONTRATOS ANALOGOS	185,991
1.2.1.3.1.1	F-SANTANDER NO. 112288 PARTICIPACIONES	45,670
1.2.1.3.1.2	F-DEUTSCHE BANK NO. 1430 CTA. 70005245115	10
1.2.1.3.1.3	F-DEUTSCHE BANK NO. 1430 CTA. 70005421568	10
1.2.1.3.1.4	F-DEUTSCHE BANK NO. 1430 CTA. 70005245107	17
1.2.1.3.1.5	F-BANOBRAS NO. 2188 FONDO METROPOLITANO	57,487
1.2.1.3.1.6	F/ACTINVER No. 527 FONDO METROPOLITANO CUAUTLA	15,013
1.2.1.3.1.7	F-15378-12-269 BAJIO SA FAFEF FAISM Y FISE	15,650
1.2.1.3.1.8	CIBANCO SA FIDEICOMISO CIB/539 CTA 669830	52,134
1.2.1.4	PARTICIPACIONES Y APORTACIONES DE CAPITAL	6,817
1.2.1.4.2	PARTICIPACIONES Y APORTACIONES DE CAPITAL A LARGO PLAZO	6,817
1.2.1.4.2.1	ACCIONES Y PART. DE CAPITAL EN EL SECTOR PRIVADO	6,817
	TOTAL: \$	192,808
BIENES INMUEBLES, INFRAESTRUCTURA Y CONSTRUCCIONES		
CUENTAS		
1.2.3.1	TERRENOS	207,251
1.2.3.5	CONSTRUCCIONES EN PROCESO EN BIENES DE DOMINIO PUBLICO	697,694
1.2.3.6	CONSTRUCCIONES EN PROCESO EN BIENES PROPIOS	532,700
1.2.3.9	OTROS BIENES INMUEBLES	189,166
	TOTAL: \$	1,626,811
BIENES MUEBLES		
CUENTAS		
1.2.4.1	MOBILIARIO Y EQUIPO DE ADMINISTRACIÓN	265,064
1.2.4.2	MOBILIARIO Y EQUIPO EDUCACIONAL Y RECREATIVO	20,930
1.2.4.3	EQUIPO E INSTRUMENTAL MEDICO Y DE LABORATORIO	124,264
1.2.4.4	EQUIPO DE TRANSPORTE	381,788
1.2.4.5	EQUIPO DE DEFENSA Y SEGURIDAD	39,671
1.2.4.6	MAQUINARIA, OTROS EQUIPOS Y HERRAMIENTAS	301,872
1.2.4.7	COLECCIONES, OBRAS DE ARTE Y OBJETOS VALIOSOS	2,273
1.2.4.8	ACTIVOS BIOLÓGICOS	312
	TOTAL: \$	1,136,174
ACTIVOS INTANGIBLES		
CUENTAS		
1.2.5.1	SOFTWARE	46,521
1.2.5.2	PATENTES, MARCAS Y DERECHOS	7
1.2.5.3	CONCESIONES Y FRANQUICIAS	145
1.2.5.4	LICENCIAS	3,432
	TOTAL: \$	50,105
ACTIVOS DIFERIDOS		
CUENTAS		
1.2.7.1	ESTUDIOS, FORMULACIÓN Y EVALUACIÓN DE PROYECTOS	231,861
	TOTAL: \$	231,861

1) NOTAS AL ESTADO DE SITUACION FINANCIERA		A MARZO DE 2014
PASIVO		(9,387,776)
<i>PASIVO CIRCULANTE</i>		<i>(4,551,646)</i>
CUENTAS POR PAGAR A CORTO PLAZO		
<u>CUENTAS</u>		
2.1.1.1	SERVICIOS PERSONALES POR PAGAR A CORTO PLAZO	(23,470)
2.1.1.2	PROVEEDORES POR PAGAR A CORTO PLAZO	(768,743)
2.1.1.3	CONTRATISTAS POR OBRAS PUBLICAS POR PAGAR A CORTO PLAZO	(252,626)
2.1.1.4	PARTICIPACIONES Y APORTACIONES POR PAGAR A CORTO PLAZO	(346,881)
2.1.1.5	TRANSFERENCIAS OTORGADAS A PAGAR A CORTO PLAZO	(1,107,697)
2.1.1.6	INTERESES, COMISIONES Y OTROS GASTOS DE LA DEUDA PUBLICA	(5)
2.1.1.7	RETENCIONES Y CONTRIBUCIONES POR PAGAR A CORTO PLAZO	(118,377)
2.1.1.8	DEVOLUCIONES DE LA LEY DE INGRESOS POR PAGAR A CORTO PLAZO	(124,644)
2.1.1.9	OTRAS CUENTAS POR PAGAR A CORTO PLAZO	(1,584,248)
	TOTAL: \$	(4,326,691)
PORCION A CORTO PLAZO DE LA DEUDA PUBLICA A LARGO PLAZO		
<u>CUENTAS</u>		
2.1.3.1	PORCION A CORTO PLAZO DE LA DEUDA PUBLICA INTERNA	(185,423)
	TOTAL: \$	(185,423)
FONDOS Y BIENES DE TERCEROS EN GARANTIA Y/O ADMINISTRACION A C.P.		
<u>CUENTAS</u>		
2.1.6.1	FONDOS EN GARANTIA A CORTO PLAZO	(39,532)
	TOTAL: \$	(39,532)
<i>PASIVO NO CIRCULANTE</i>		<i>(4,836,130)</i>
DEUDA PUBLICA A LARGO PLAZO		
<u>CUENTAS</u>		
2.2.3.3	PRESTAMOS DE LA DEUDA PUBLICA INTERNA POR PAGAR A LARGO PLAZO	(4,827,182)
	TOTAL: \$	(4,827,182)
PASIVOS DIFERIDOS A LARGO PLAZO		
<u>CUENTAS</u>		
2.2.4.9	OTROS PASIVOS DIFERIDOS A LARGO PLAZO	(8,948)
	TOTAL: \$	(8,948)

2) NOTAS AL ESTADO DE VARIACION EN LA HACIENDA PÚBLICA/PATRIMONIO		A MARZO DE 2014
HACIENDA PUBLICA / PATRIMONIO		3,107,819
<i>HACIENDA PUBLICA / PATRIMONIO CONTRIBUIDO</i>		<i>(1,035,911)</i>
APORTACIONES		
<u>CUENTAS</u>		
3.1.1.1	AUMENTOS Y/O DISMINUCIONES AL PATRIMONIO	(150,000)
3.1.1.2	PATRIMONIO ESTATAL	(885,911)
TOTAL: \$		(1,035,911)
<i>HACIENDA PUBLICA / PATRIMONIO GENERADO</i>		<i>4,143,730</i>
RESULTADOS DE EJERCICIOS ANTERIORES		
<u>CUENTAS</u>		
3.2.2.1	ADMINISTRACIONES ANTERIORES	(28,745)
3.2.2.2	EJERCICIO 1994	(40,045)
3.2.2.3	EJERCICIO 1995	243,885
3.2.2.4	EJERCICIO 1996	153,508
3.2.2.5	EJERCICIO 1997	12,234
3.2.2.6	EJERCICIO 1998	(2,203)
3.2.2.7	EJERCICIO 1999	(96,768)
3.2.2.8	EJERCICIO 2000	(10,963)
3.2.2.9	EJERCICIO 2001	26,108
3.2.2.10	EJERCICIO 2002	126,383
3.2.2.11	EJERCICIO 2003	220,260
3.2.2.12	EJERCICIO 2004	(89,682)
3.2.2.13	EJERCICIO 2005	62,204
3.2.2.14	EJERCICIO 2006	(172,052)
3.2.2.15	EJERCICIO 2007	(182,574)
3.2.2.16	EJERCICIO 2008	(150,353)
3.2.2.17	EJERCICIO 2009	(93,193)
3.2.2.18	EJERCICIO 2010	(20,050)
3.2.2.19	EJERCICIO 2011	1,463,532
3.2.2.20	EJERCICIO 2012	1,202,165
3.2.2.21	EJERCICIO 2013	1,356,925
TOTAL: \$		3,980,576
RECTIFICACIONES DE RESULTADOS DE EJERCICIOS ANTERIORES		
<u>CUENTAS</u>		
3.2.5.1	CAMBIOS EN POLÍTICAS CONTABLES	163,154
TOTAL: \$		163,154

3) NOTAS AL ESTADO DE ACTIVIDADES

A MARZO DE 2014

INGRESOS Y OTROS BENEFICIOS (5,560,387)

INGRESOS DE GESTION (416,802)

IMPUESTOS

CUENTAS

4.1.1.1	IMPUESTOS SOBRE LOS INGRESOS	(1,869)
4.1.1.3	IMPUESTO SOBRE LA PRODUCCIÓN, EL CONSUMO Y LAS TRANS.	(7,443)
4.1.1.5	IMPUESTOS SOBRE NÓMINAS Y ASIMILABLES	(99,986)
4.1.1.7	ACCESORIOS DE IMPUESTOS	(933)
4.1.1.9	OTROS IMPUESTOS	(44,042)
	TOTAL: \$	(154,273)

CONTRIBUCIONES DE MEJORAS

CUENTAS

4.1.3.1	CONTRIBUCIONES DE MEJORAS POR OBRAS PUBLICAS	(30,802)
	TOTAL: \$	(30,802)

DERECHOS

CUENTAS

4.1.4.3	DERECHOS POR PRESTACIÓN DE SERVICIOS	(169,129)
4.1.4.4	ACCESORIOS DE DERECHOS	(3,526)
4.1.4.9	OTROS DERECHOS	(811)
	TOTAL: \$	(173,466)

PRODUCTOS DE TIPO CORRIENTE

CUENTAS

4.1.5.1	DERIV. DEL USO Y APROV. DE BIENES NO SUJETOS A REG. DE DOM. PUB.	(16,009)
4.1.5.9	OTROS PRODUCTOS QUE GENERAN INGRESOS CORRIENTES	(4,692)
	TOTAL: \$	(20,701)

APROVECHAMIENTOS DE TIPO CORRIENTE

CUENTAS

4.1.6.1	INCENTIVOS DERIVADOS DE LA COLABORACION FISCAL	(145)
4.1.6.2	MULTAS	(2,040)
4.1.6.3	INDEMNIZACIONES	(170)
4.1.6.4	REINTEGROS	1,510
4.1.6.6	APROVECHAMIENTOS POR PARTICIPACIONES DERIVADAS DE	(703)
4.1.6.8	ACCESORIOS DE APROVECHAMIENTOS	(626)
4.1.6.9	OTROS APROVECHAMIENTOS	(1,591)
	TOTAL: \$	(3,765)

INGRESOS POR VENTA DE BIENES Y SERVICIOS

4.1.7.3	INGRESOS POR VENTA DE BIENES Y SERVICIOS DE ORG.	(32,014)
4.1.7.4	INGRESOS DE OPERACIÓN DE ENTIDADES PARAESTATALES	(1,612)
	TOTAL: \$	(33,626)

3) NOTAS AL ESTADO DE ACTIVIDADES

A MARZO DE 2014

INGRESOS NO COMPRENDIDOS EN LAS FRACCIONES DE LA LEY DE INGRESOS

4.1.9.1	IMPUESTOS NO COMPRENDIDOS EN LAS FRACCIONES DE LA LEY DE INGRESOS	(169)
	TOTAL: \$	(169)

PARTICIPACIONES, APORT., TRANSF., ASIG., SUBSIDIOS Y OTRAS AYUDAS (5,141,119)

PARTICIPACIONES Y APORTACIONES

CUENTAS

4.2.1.1	PARTICIPACIONES	(2,101,089)
4.2.1.2	APORTACIONES	(2,359,254)
4.2.1.3	CONVENIOS	(680,776)
	TOTAL: \$	(5,141,119)

OTROS INGRESOS Y BENEFICIOS (2,466)

OTROS INGRESOS Y BENEFICIOS VARIOS

CUENTAS

4.3.9.9	OTROS INGRESOS Y BENEFICIOS VARIOS	(2,466)
	TOTAL: \$	(2,466)

3) NOTAS AL ESTADO DE ACTIVIDADES		A MARZO DE 2014
GASTOS Y OTRAS PERDIDAS		4,317,037
<i>GASTOS DE FUNCIONAMIENTO</i>		<i>377,611</i>
SERVICIOS PERSONALES		
<u>CUENTAS</u>		
5.1.1.1	REMUNERACIONES AL PERSONAL DE CARÁCTER PERMANENTE	149,446
5.1.1.2	REMUNERACIONES AL PERSONAL DE CARÁCTER TRANSITORIO	1,390
5.1.1.3	REMUNERACIONES ADICIONALES Y ESPECIALES	49,914
5.1.1.4	SEGURIDAD SOCIAL	35,073
5.1.1.5	OTRAS PRESTACIONES SOCIALES Y ECONÓMICAS	22,121
5.1.1.6	PAGO DE ESTÍMULOS A SERVIDORES PÚBLICOS	278
TOTAL: \$		258,222
MATERIALES Y SUMINISTROS		
<u>CUENTAS</u>		
5.1.2.1	MATERIALES DE ADMON., EMISIÓN DE DOCTOS. Y ART. OFICIALES	2,668
5.1.2.2	ALIMENTOS Y UTENSILIOS	13,931
5.1.2.3	MATERIAS PRIMAS Y MATERIALES DE PRODUCCIÓN Y COMERCIO	18
5.1.2.4	MATERIALES Y ARTÍCULOS DE CONSTRUCCIÓN Y DE REPARACION	776
5.1.2.5	PRODUCTOS QUÍMICOS, FARMACÉUTICOS Y DE LABORATORIO	511
5.1.2.6	COMBUSTIBLES, LUBRICANTES Y ADITIVOS	4,695
5.1.2.7	VESTUARIO, BLANCOS, PRENDAS DE PROT. Y ART. DEPORTIVOS	1,707
5.1.2.8	MATERIALES Y SUMINISTROS PARA SEGURIDAD	3
5.1.2.9	HERRAMIENTAS, REFACCIONES Y ACCESORIOS MENORES	1,622
TOTAL: \$		25,931
SERVICIOS GENERALES		
<u>CUENTAS</u>		
5.1.3.1	SERVICIOS BASICOS	5,221
5.1.3.2	SERVICIOS DE ARRENDAMIENTO	5,228
5.1.3.3	SERVICIOS PROF., CIENTIFICOS, TECNICOS Y OTROS SERVICIOS	10,278
5.1.3.4	SERVICIOS FINANCIEROS, BANCARIOS Y COMERCIALES	9,204
5.1.3.5	SERVICIOS DE INST., REPARACIÓN, MANTTO. Y CONSERVACION	2,732
5.1.3.6	SERVICIOS DE COMUNICACION SOCIAL Y PUBLICIDAD	48,556
5.1.3.7	SERVICIOS DE TRASLADO Y VIATICOS	1,379
5.1.3.8	SERVICIOS OFICIALES	4,742
5.1.3.9	OTROS SERVICIOS GENERALES	6,118
TOTAL: \$		93,458
<i>TRANSFERENCIAS, ASIGNACIONES, SUBSIDIOS Y OTRAS AYUDAS</i>		<i>3,236,166</i>
TRANSFERENCIAS INTERNAS Y ASIGNACIONES AL SECTOR PUBLICO		
<u>CUENTAS</u>		
5.2.1.1	ASIGNACIONES AL SECTOR PÚBLICO	678,200
5.2.1.2	TRANSFERENCIAS INTERNAS AL SECTOR PÚBLICO	2,368,963
TOTAL: \$		3,047,163
SUBSIDIOS Y SUBVENCIONES		
<u>CUENTAS</u>		
5.2.3.1	SUBSIDIOS	580
TOTAL: \$		580

3) NOTAS AL ESTADO DE ACTIVIDADES

A MARZO DE 2014

AYUDAS SOCIALES

CUENTAS

5.2.4.1	AYUDAS SOCIALES A PERSONAS	2,458
5.2.4.2	BECAS	83,376
5.2.4.3	AYUDAS SOCIALES A INSTITUCIONES	64
5.2.4.4	AYUDAS POR DESASTRES NATURALES Y OTROS SINIESTROS	1,858
	TOTAL: \$	87,756

PENSIONES Y JUBILACIONES

CUENTAS

5.2.5.1	PENSIONES	37,888
5.2.5.2	JUBILACIONES	47,439
	TOTAL: \$	85,327

TRANSFERENCIAS A FIDEICOMISOS, MANDATOS Y CONTRATOS ANALOGOS

CUENTAS

5.2.6.2	TRANSF. A FID., MANDATOS Y CONT. ANALOGOS A ENTIDADES PARAESTATALES	15,340
	TOTAL: \$	15,340

PARTICIPACIONES Y APORTACIONES

648,203

PARTICIPACIONES

CUENTAS

5.3.1.1	PARTICIPACIONES DE LA FEDERACIÓN A ENT. FED. Y MUNICIPIOS	369,350
	TOTAL: \$	369,350

APORTACIONES

CUENTAS

5.3.2.1	APORTACIONES DE LA FEDERACIÓN A ENT. FED. Y MUNICIPIOS	243,054
5.3.2.2	APORTACIONES DE LAS ENT. FEDERATIVAS A LOS MUNICIPIOS	34,022
	TOTAL: \$	277,076

CONVENIOS

CUENTAS

5.3.3.1	CONVENIOS DE REASIGNACION	1,777
	TOTAL: \$	1,777

INTERESES, COMISIONES Y OTROS GASTOS DE LA DEUDA PUBLICA

55,057

INTERESES DE LA DEUDA PUBLICA

CUENTAS

5.4.1.1	INTERESES DE LA DEUDA PUBLICA INTERNA	54,466
	TOTAL: \$	54,466

GASTOS DE LA DEUDA PUBLICA

CUENTAS

5.4.3.1	GASTOS DE LA DEUDA PUBLICA INTERNA	591
	TOTAL: \$	591

4) NOTAS AL ESTADO DE FLUJOS DE EFECTIVO		A MARZO DE 2014
EFECTIVO Y EQUIVALENTES		2,647,673
<i>EFECTIVO EN BANCOS - TESORERIA</i>		<i>2,608,546</i>
<u>CUENTAS</u>		
1.1.1.1	EFECTIVO	-
1.1.1.2	BANCOS / TESORERIA	2,608,546
	TOTAL: \$	2,608,546
<i>INVERSIONES TEMPORALES (HASTA TRES MESES)</i>		<i>39,127</i>
<u>CUENTAS</u>		
1.1.1.4	INVERSIONES TEMPORALES (HASTA TRES MESES)	39,127
	TOTAL: \$	39,127

Notas a los Estados Financieros

h.2) Notas de Memoria

- 1) Cuentas de Orden Contable.
- 2) Cuentas de Orden Presupuestarias.

A MARZO DE 2014

CUENTAS DE ORDEN CONTABLE

AVALES Y GARANTIAS

AVALES AUTORIZADOS

CUENTAS

7.3.1.1	CREDITOS OTORGADOS CON AVAL DEL GOBIERNO	1,109,018
7.3.1.2	CREDITOS OTORGADOS SIN AVAL DEL GOBIERNO	147,758
	TOTAL: \$	1,256,776

AVALES FIRMADOS

CUENTAS

7.3.2.1	AVAL DEL GOBIERNO A CREDITOS OTORGADOS	(1,109,018)
7.3.2.2	SIN AVAL DEL GOBIERNO CREDITOS OTORGADOS	(147,758)
	TOTAL: \$	(1,256,776)

OTRAS CUENTAS DE ORDEN CONTABLES

DEUDORES DE GASTO CORRIENTE

CUENTAS

7.7.1.1	FACTURAS NO CERTIFICADAS POR PATRIMONIO	168
	TOTAL: \$	168

FACT. EN PROCESO DE CERTIFICACION POR PATRIMONIO

CUENTAS

7.7.2	FACT. EN PROCESO DE CERTIFICACION POR PATRIMONIO	(168)
	TOTAL: \$	(168)

DEUDORES POR NOMINA

CUENTAS

7.7.3.2	NOMINAS FASP	13
	TOTAL: \$	13

NOMINA EN PROCESO

CUENTAS

7.7.4	NOMINA EN PROCESO	(13)
	TOTAL: \$	(13)

DEUDORES POR OBRA (ADMN. ANTERIOR)

CUENTAS

7.7.7.1	VELAZQUEZ RAMIREZ NOE	85
7.7.7.2	OCADA ALTAMIRANO KATTIA	18
7.7.7.3	OSWALD SPRING URSULA	24
7.7.7.7	GARCIA DOMINGUEZ JUAN MANUEL	67
7.7.7.8	MORALES ROJAS SERGIO H.	10
7.7.7.10	CORDOVA CABRERA JOSE LUIS	9
7.7.7.11	RABADAN LAGUNAS LEOPOLDO	17
7.7.7.13	LICONA DAVILA ALVARO	11
7.7.7.16	ROMAN NAVA HECTOR	573
7.7.7.17	VALDEZ ESTRADA JOSE	340
7.7.7.21	SIGUENZA GOMEZ ALFREDO	7
7.7.7.25	MIGUEL SANCHEZ MALDONADO Y/O ADAN PLIEGO TREJO	233
7.7.7.27	RAFAEL RAMIREZ OROPESA	4
7.7.7.28	OJEDA RUIZ JESUS ANTONIO	43

A MARZO DE 2014

CUENTAS DE ORDEN CONTABLE

7.7.7.29 GALVAN SANCHEZ CARMEN EUGENIA	190
7.7.7.30 BARGAGLI CERETIN NINO	595
7.7.7.31 FIGUEROA CAMPOS SERGIO	186
7.7.7.63 CARRANZA MARTINEZ EMILIO	367
7.7.7.64 VALENZUELA SAGAHON JOSE	31
7.7.7.76 ARCIBAR LAZO RAYMUNDO	52
7.7.7.83 VARGAS VELASCO HECTOR H.	3
7.7.7.90 SEVILLA ORTIZ HUMBERTO	26
7.7.7.92 OLIVARES BRITO MARTIN	47
TOTAL: \$	2,938

DEUDORES POR OBRA (ADMON. ANTERIOR)

CUENTAS

7.7.8 DEUDORES POR OBRA (ADMON. ANTERIOR)	(2,938)
TOTAL: \$	(2,938)

DEUDORES POR OBRA

CUENTAS

7.7.9.1 BAHENA VERA FERNANDO (CEAMA)	494
7.7.9.3 MORALES SANDOVAL MA. DALILA (INEIEM)	982
7.7.9.8 RODEA Y QUINTANA SERGIO ALBERTO (SEDUOP)	88
7.7.9.9 CASTRO BENITEZ AGUSTIN (SEDUOP)	30
7.7.9.12 GONZALEZ OLIVAREZ ESTEBAN (SEDUOP)	2,211
7.7.9.14 MERCADO SALCEDO LUIS GERARDO (SEDUOP)	8,357
7.7.9.16 HERNANDEZ BARENQUE DANIEL (SEGOB)	29
7.7.9.28 ZAGAL CALDERON JESUS (CEAMA)	6,022
7.7.9.32 CONTRERAS MACBEATH EDGAR GORIK (SEDUOP)	2,131
7.7.9.35 MACIAS TOLEDO CARLOS AGUSTIN (SDUOP)	22
7.7.9.65 PEREZ SALAZAR ENRIQUE (PGJ)	9
7.7.9.66 PEREZ OCAMPO SALOMON (SEDUOP)	69
7.7.9.73 MANCILLAS MOYSHENT CARLOS FERNANDO (SEDUOP)	20
TOTAL: \$	20,464

OBRAS EN PROCESO

CUENTAS

7.7.10 OBRAS EN PROCESO	(20,464)
TOTAL: \$	(20,464)

A MARZO DE 2014

CUENTAS DE ORDEN PRESUPUESTARIAS

LEY DE INGRESOS

LEY DE INGRESOS ESTIMADA

CUENTAS

8.1.1	LEY DE INGRESOS ESTIMADA		19,453,754
		TOTAL: \$	19,453,754

LEY DE INGRESOS POR EJECUTAR

CUENTAS

8.1.2	LEY DE INGRESOS POR EJECUTAR		(12,494,365)
		TOTAL: \$	(12,494,365)

MODIFICACIONES A LA LEY DE INGRESOS ESTIMADA

CUENTAS

8.1.3	MODIFICACIONES A LA LEY DE INGRESOS ESTIMADA		-
		TOTAL: \$	-

LEY DE INGRESOS DEVENGADA

CUENTAS

8.1.4	LEY DE INGRESOS DEVENGADA		(2,920)
		TOTAL: \$	(2,920)

LEY DE INGRESOS RECAUDADA

CUENTAS

8.1.5	LEY DE INGRESOS RECAUDADA		(6,956,469)
		TOTAL: \$	(6,956,469)

PRESUPUESTO DE EGRESOS

PRESUPUESTO DE EGRESOS APROBADO

CUENTAS

8.2.1	PRESUPUESTO DE EGRESOS APROBADO		(19,453,754)
		TOTAL: \$	(19,453,754)

PRESUPUESTO DE EGRESOS POR EJERCER

CUENTAS

8.2.2	PRESUPUESTO DE EGRESOS POR EJERCER		15,436,300
		TOTAL: \$	15,436,300

MODIFICACIONES AL PRESUPUESTO DE EGRESOS APROBADO

CUENTAS

8.2.3	MODIFICACIONES AL PRESUPUESTO DE EGRESOS APROBADO		(343,983)
		TOTAL: \$	(343,983)

PRESUPUESTO DE EGRESOS COMPROMETIDO

CUENTAS

8.2.4	PRESUPUESTO DE EGRESOS COMPROMETIDO		(156,004)
		TOTAL: \$	(156,004)

PRESUPUESTO DE EGRESOS PAGADO

CUENTAS

8.2.7	PRESUPUESTO DE EGRESOS PAGADO		4,517,441
		TOTAL: \$	4,517,441

H.3) NOTAS DE GESTIÓN ADMINISTRATIVA

Introducción.

Los Estados Contables presentados en este informe tienen como objetivo proveer información acerca de la situación financiera y los resultados de la Gestión sobre el ejercicio de la Ley de Ingresos y del Presupuesto de Egresos del Gobierno del Estado de Morelos a los principales usuarios de la misma, al Congreso y a la ciudadanía en general.

Muestran los hechos con coincidencias económica-financieras que ha realizado el ente público durante un periodo determinado y son necesarios para mostrar los resultados de la gestión económica, presupuestaria y fiscal, así como la situación patrimonial de los mismos, todo ello con la estructura, oportunidad y periodicidad que la ley establece.

Por tal motivo su importancia radica en suministrar información acerca de la situación financiera, los resultados de la gestión, los flujos de efectivo acontecidos y sobre el ejercicio de la Ley de Ingresos y del Presupuesto de Egresos, así como sobre la postura fiscal del ente público, de forma tal que permita cumplir con los ordenamientos legales sobre el particular. A su vez, debe ser útil para que un amplio espectro de usuarios pueda disponer con la misma confiabilidad y oportunidad para tomar decisiones respecto a la asignación de recursos.

Visto lo que precede podemos decir que el objetivo del presente documento es la revelación del contexto y de los aspectos económico-financieros más relevantes que influyeron en las decisiones del periodo, y que fueron considerados en la elaboración de los estados contables para la mayor comprensión de los mismos y sus particularidades.

De esta manera, se informa y explica la respuesta del gobierno a las condiciones relacionadas con la información financiera de cada periodo de gestión; además, de exponer aquellas políticas que podrían afectar la toma de decisiones en periodos posteriores.

Autorización e historia.

El decreto de fundación de 17 de abril de 1869, dado en Palacio Nacional por Benito Juárez, estableció la creación del Estado Libre y Soberano de Morelos, con la porción de territorio del antiguo Estado de México constituida por los distritos de Cuernavaca, Cuautla, Jonacatepec, Tetecala y Yauatepec, que habían formado el Tercer Distrito Militar. Su primer gobernador fue el general Francisco Leyva. Desde su creación el Estado de Morelos ha pasado por diferentes momentos de inestabilidad política, particularmente durante el estallido de la revolución en 1910 y hace crisis en 1913, cuando rompe el orden constitucional con la usurpación del poder a manos de Victoriano Huerta, lo que en Morelos se concretó por un cuartelazo que dio el General Juvencio Robles a la Legislatura local y al Gobernador Interino Constitucional Don Benito Tajonar.

Se registraron diversos intentos por restablecer el orden constitucional que se concretaron, por un lado debido al propio movimiento revolucionario y por otro, a la lucha de las facciones de los grupos hegemónicos pos revolucionarios. Fue hasta 1930, con la Provisión a Carlos Lavín, quien organizó el proceso electoral para elegir diputados locales y gobernador del Estado.

El 4 de mayo se instaló la XXIV Legislatura en el Palacio de Cortés integrada por los siguientes diputados: Agapito Albarrán por el primer distrito; Prof. José Urbán por el segundo distrito; Timoteo Montes de Oca, tercer distrito; Jacinto Leyva, cuarto distrito; Juan Salazar el quinto distrito;

J. Refugio Bustamante, sexto y Jesús C. Gutiérrez, séptimo distrito.

El 24 de septiembre, el Congreso del Estado votó el Decreto No. 13, por medio del cual la H. XXIV Legislatura se erigió en Congreso Constituyente, para discutir y aprobar las reformas a la Constitución.

El periodo del Constituyente se inicio el martes 7 de octubre de 1930 y concluyo el 13 de noviembre, con el envío al Gobernador Vicente Estrada Cajigal, de la Constitución aprobada, quien por cierto regresó el texto constitucional a la Legislatura con un conjunto de observaciones, por lo que nuevamente se reúne el Constituyente y por segunda ocasión es enviada al titular del poder ejecutivo, para que finalmente sea promulgada la Constitución Política del Estado Libre y Soberano de Morelos, el 20 de noviembre de 1930, con lo que de esta manera, se restablece el orden constitucional en la entidad y se camina en congruencia con la Constitución federal, en los términos señalados a continuación.

En el artículo 116 de la Constitución Política de los Estados Unidos Mexicanos, se consagra la organización política de las entidades federativas y se establecen los principios que regirán a los tres poderes públicos a saber: ejecutivo, legislativo y judicial, los cuales de acuerdo al segundo párrafo "se organizarán conforme a la Constitución de cada uno de ellos", además de señalar otros procesos electorales, la institución de tribunales de lo contencioso administrativo, las relaciones entre los Estados y sus trabajadores y la facultad de convenir entre los de la Federación y los Estados y entre estos y los municipios.

Por tal motivo el Estado es libre y soberano en todo lo concerniente a su régimen interior, sin más limitaciones que las que establece la Constitución Política de los Estados Unidos Mexicanos. Su forma de Gobierno es Republicano, Representativo y Popular.

El gobierno del Estado se divide, para su ejercicio, en tres poderes: el Ejecutivo, el Legislativo y el Judicial; los cuales actúan de forma separada y libre, pero cooperando en forma armónica a la realización de los fines del Estado.

Lo anterior, se norma en una serie de ordenamientos legales que en su conjunto regulan y mantienen el orden y seguridad de sus habitantes estableciendo derechos y obligaciones a los mismos.

La base de la división territorial y de la organización política y administrativa del Estado, es el municipio libre, contando el mismo con 33 municipios los cuales son Amacuzac, Atlatlahucan, Axochiapan, Ayala, Coatlán del Río, Cuautla, Cuernavaca, Emiliano Zapata, Huitzilac, Jantetelco, Jiutepec, Jojutla de Juárez, Jonacatepec, Mazatepec, Miacatlán, Ocuituco, Puente de Ixtla, Temixco, Temoac, Tepalcingo, Tepoztlán, Tetecala, Tetela del Volcán, Tlalnepantla, Tlaltizapán, Tlaquiltenango, Tlayacapan, Totolapan, Xochitepec, Yautepec, Yecapixtla, Zacatepec de Hidalgo, Zacualpan de Amilpas.

b) Principales cambios en su estructura

Fecha de publicación: 16/11/1930

POEM: 377 alcance

Reformas: 05/12/07 P.O. 4573

23/04/08 P.O. 4608

09/06/08 P.O. 4618

20/06/08 P.O. 4621 2da. SECCIÓN

16/07/08 P.O. 4627

18/09/08 P.O. 4643

11/12/08 P.O. 4665

25/03/09 P.O. 4688

01/07/09 P.O. 4721

Lo anterior corresponde a la Constitución publicada en el Alcance al número 377 de "Morelos Nuevo", Periódico Oficial del Estado de Morelos, correspondiente al 16 de noviembre de 1930. Columna vertebral de nuestras legislaciones del Estado Libre y Soberano de Morelos.

1. Organización y Objeto Social

Principal actividad: Sector Público

Ejercicio fiscal.

En apego al periodo contable referente a la contabilidad gubernamental, el ejercicio fiscal comprende del 1º de enero al 31 de diciembre, lo cual está directamente relacionado con la ejecución de la Ley de Ingresos y el ejercicio del Presupuesto de Egresos.

Régimen jurídico.

En apego al primer párrafo del artículo 115 de la Constitución Política de los Estados Unidos Mexicanos, el Estado de Morelos adopta para su régimen interior, la forma de gobierno republicano, representativo y popular, teniendo como base de su división territorial y de su organización política administrativa, el Municipio Libre.

Los principales ordenamientos legales que rigen y norman las funciones administrativas del estado son:

Constitución Política del Estado Libre y Soberano de Morelos, Ley de Coordinación Fiscal, Ley General de Contabilidad Gubernamental, Ley Orgánica de la Administración Pública del Estado de Morelos, Ley Orgánica Municipal del Estado de Morelos, Ley de Coordinación Hacendaria del Estado de Morelos, Ley de Deuda Pública para el Estado de Morelos, Ley de Presupuesto, Contabilidad y Gasto Publico del Estado de Morelos, Código Fiscal

Para el Estado de Morelos, Ley de Ingresos del Gobierno del Estado de Morelos del ejercicio fiscal 2014, Decreto por el que se aprueba el Presupuesto de Egresos del Gobierno del Estado de Morelos para el ejercicio fiscal 2014, Ley General de Hacienda del Estado de Morelos, Ley General de Hacienda Municipal del Estado de Morelos, Ley de Justicia Administrativa, Ley de Procedimiento Administrativo para el Estado de Morelos, Ley de los Organismos Auxiliares de la Administración Pública del Estado de Morelos, Ley de Entrega Recepción de la Administración Pública del Estado y Municipios de Morelos y Ley sobre Adquisiciones, Enajenaciones, Arrendamientos y Prestación de servicios del Poder Ejecutivo del Gobierno del Estado de Morelos.

Consideraciones fiscales del ente:

Impuesto sobre la Renta.

El Gobierno del Estado de Morelos dada su naturaleza se encuentra en el Título Tercero de la Ley del Impuesto sobre la Renta por lo que no es causante de este impuesto, sin embargo de acuerdo a su artículo 102, solo tiene las obligaciones de retener y enterar el impuesto mensualmente por las cantidades que resulten a cargo de terceros por concepto de pago de sueldos, honorarios y arrendamientos, así como exigir la documentación que reúna los requisitos fiscales, cuando hagan pagos a terceros y estén obligados a ello en términos de Ley.

Impuesto al Valor Agregado.

De conformidad con el artículo 3º de la Ley del Impuesto al Valor Agregado, el Gobierno del Estado de Morelos acepta la traslación a que se refiere el artículo 1º y, en su caso, pagar el Impuesto al Valor Agregado y trasladarlo, de acuerdo a los preceptos contenidos en la ley de referencia.

Estructura organizacional básica.

El artículo 11 de la Ley Orgánica de la Administración Pública del Estado de Morelos publicada el 28 de septiembre de 2012 en el Periódico Oficial "Tierra y Libertad" número 5030, establece que el Gobernador del Estado se auxiliará en el ejercicio de sus atribuciones, que comprenden el estudio, planeación y despacho de los asuntos del orden administrativo, en los términos de ésta Ley, de las siguientes Secretarías:

- I. Secretaría de Gobierno;
- II. Secretaría de Hacienda;
- III. Procuraduría General de Justicia del Estado;
- IV. Secretaría de la Contraloría;
- V. Secretaría de Cultura;
- VI. Secretaría de Desarrollo Agropecuario;
- VII. Secretaría de Desarrollo Social;
- VIII. Secretaría de Desarrollo Sustentable;
- IX. Secretaría de Economía;
- X. Secretaría de Educación;
- XI. Secretaría de Información y Comunicación;
- XII. Secretaría de Innovación, Ciencia y Tecnología;
- XIII. Secretaría de Movilidad y Transporte;
- XIV. Secretaría de Obras Públicas;
- XV. Secretaría de Salud;
- XVI. Secretaría de Seguridad Pública;
- XVII. Secretaría del Trabajo;
- XVIII. Secretaría de Turismo; y
- XIX. Secretaría de Administración.

Para los mismos fines, se auxiliará de la Dependencia denominada Consejería Jurídica;

La Procuraduría General de Justicia se regirá por las disposiciones que al respecto se contienen en la Constitución Política de los Estados Unidos Mexicanos, la particular del Estado, su Ley Orgánica y las demás leyes aplicables.

Bases de preparación de los Estados Contables.

Los estados contables del periodo enero - marzo de 2014 se elaboraron en apego a los criterios Establecidos en la Ley General de Contabilidad Gubernamental (LGCC), publicada en el Diario Oficial de la Federación el 31 de diciembre del 2008, así como a lo establecido en las Normas Contables y Lineamientos para la emisión de estados financieros, emitidos por el órgano de coordinación para la Armonización de la Contabilidad Gubernamental, en este caso el Consejo Nacional de Armonización Contable (CONAC).

La normatividad aplicada para el reconocimiento, valuación y revelación para el registro de los bienes muebles e inmuebles es el postulado básico de valuación, por lo que el registro es al costo histórico y en moneda nacional.

Así mismo en la preparación de la información financiera se observó la aplicación de los postulados contenidos en el acuerdo por el que se emiten los Postulados Básicos de Contabilidad Gubernamental del CONAC y que son:

- a. Sustancia Económica
- b. Entes Públicos
- c. Existencia Permanente
- d. Revelación Suficiente
- e. Importancia Relativa
- f. Registro e integración Presupuestaria
- g. Consolidación de la Información Financiera
- h. Devengo Contable
- i. Valuación
- j. Dualidad Económica
- k. Consistencia

Políticas de Contabilidad Significativas.

La información que se presenta en los estados contables aún no ha sido revaluada en virtud de que el CONAC no ha emitido los lineamientos y el método para tal efecto.

Las provisiones de recursos destinados para el gasto de inversión se efectúan en base al contrato y el plazo de ejecución de las obras, toda vez que estos pueden no coincidir con el ejercicio fiscal de la Entidad.

Posición en Moneda Extranjera y Protección por Riesgo Cambiario.

No aplica derivado de que no se cuenta con activos en moneda extranjera.

Fideicomisos, Mandatos y Análogos.

Listado de fideicomisos que tienen presupuesto asignado por ramo administrativo que los reporta.

Secretaría de Economía

- Fideicomiso Centro de Congresos y Convenciones World Trade Center Morelos
- Fideicomiso Ejecutivo del Fondo de Competitividad y Promoción del Empleo
- Fideicomiso del Fondo Desarrollo Empresarial y Promoción de la Inversión del Estado de Morelos

Secretaría de Turismo

- Fideicomiso Lago de Tequesquitengo.
- Fideicomiso Turismo Morelos.
- Fideicomiso Balneario Agua Hedionda.

Reporte de la Recaudación

Al cierre del primer trimestre del ejercicio fiscal 2014, se recaudaron ingresos totales por la cantidad de 6 mil 956 millones 468 mil pesos, de los cuales 141 millones 167 mil pesos corresponden a Impuestos, 30 millones 802 mil pesos a Contribuciones de mejora, 152 millones 492 mil pesos a Derechos, 54 millones 209 mil pesos a Productos, 4 millones 5 mil pesos a Aprovechamientos, 1 mil 439 millones 87 mil a Ingresos Derivados de Financiamiento y 5 mil 134 millones 706 mil pesos a Participaciones y Aportaciones. En la gráfica 1 se muestra la distribución porcentual de los ingresos totales del periodo por Clasificador por Rubro de Ingreso (CRI).

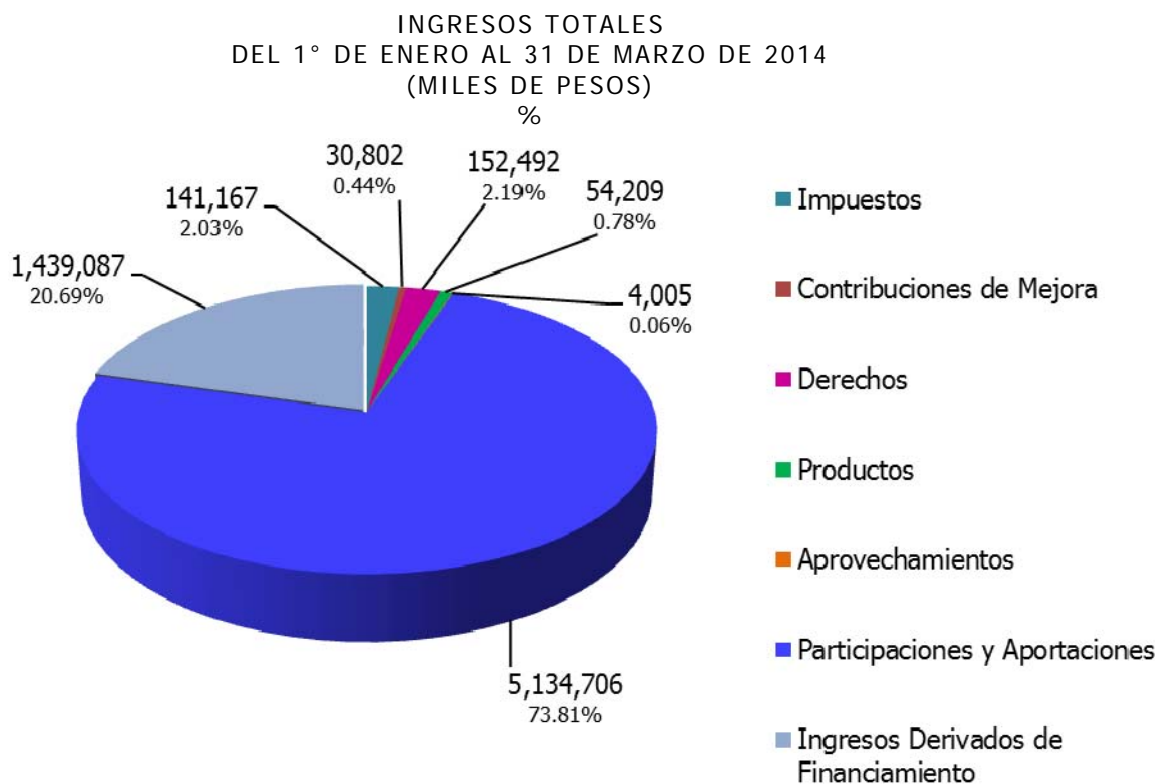

En el rubro de Impuestos el concepto más representativo es el Impuesto sobre nómina del cual se obtuvieron ingresos por un total de 94 millones 466 mil pesos, estando en segundo lugar Otros Impuestos con un importe total de 38 millones 823 mil pesos; mientras que del Impuesto sobre Patrimonio se recaudaron únicamente 114 mil pesos. En la gráfica 2 se muestra la distribución porcentual por concepto del rubro de Impuestos del periodo que se informa.

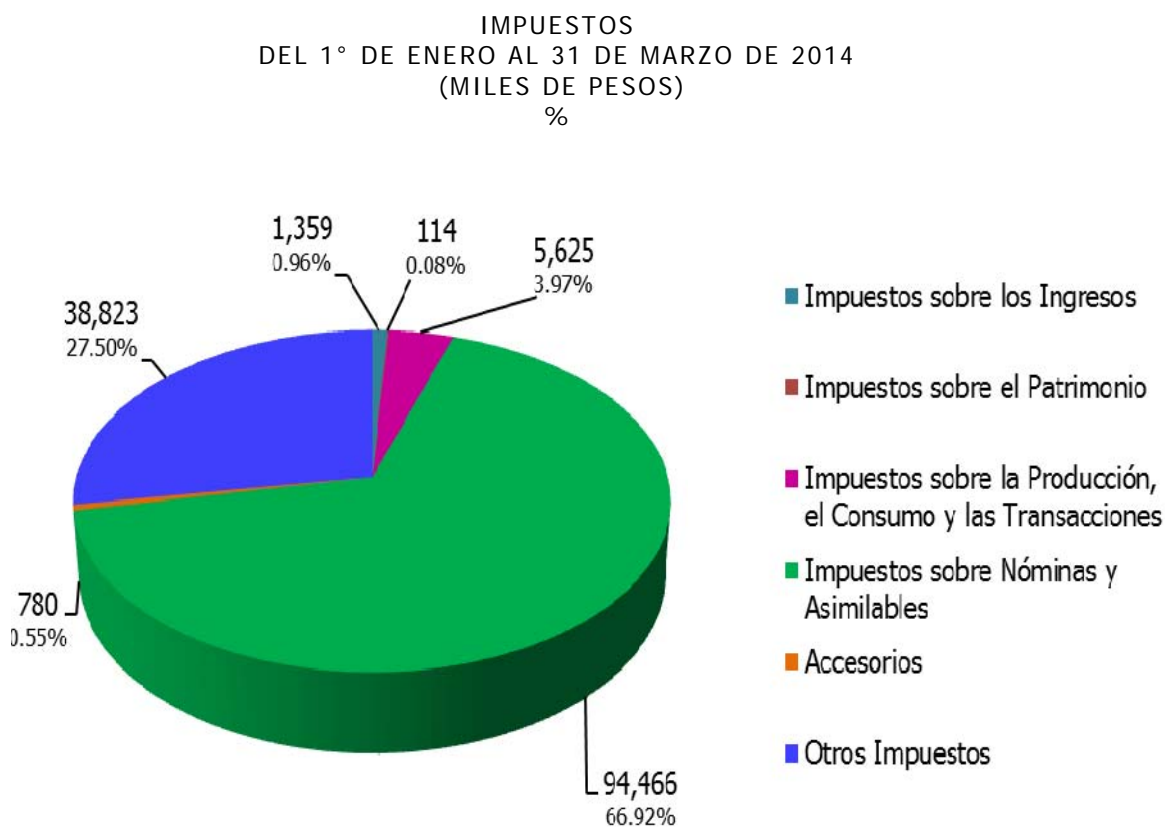

Gráfica 2.

Por lo que toca al rubro de Derechos los conceptos más relevantes son los generados por servicios de control vehicular con 103 millones 1 mil pesos y del Instituto Estatal del Registro Público de la Propiedad y el Comercio por un total de 31 millones 585 mil pesos, tal como se puede apreciar en la gráfica 3 que se presenta.

DERECHOS
DEL 1° DE ENERO AL 31 DE MARZO DE 2014
(MILES DE PESOS)
%

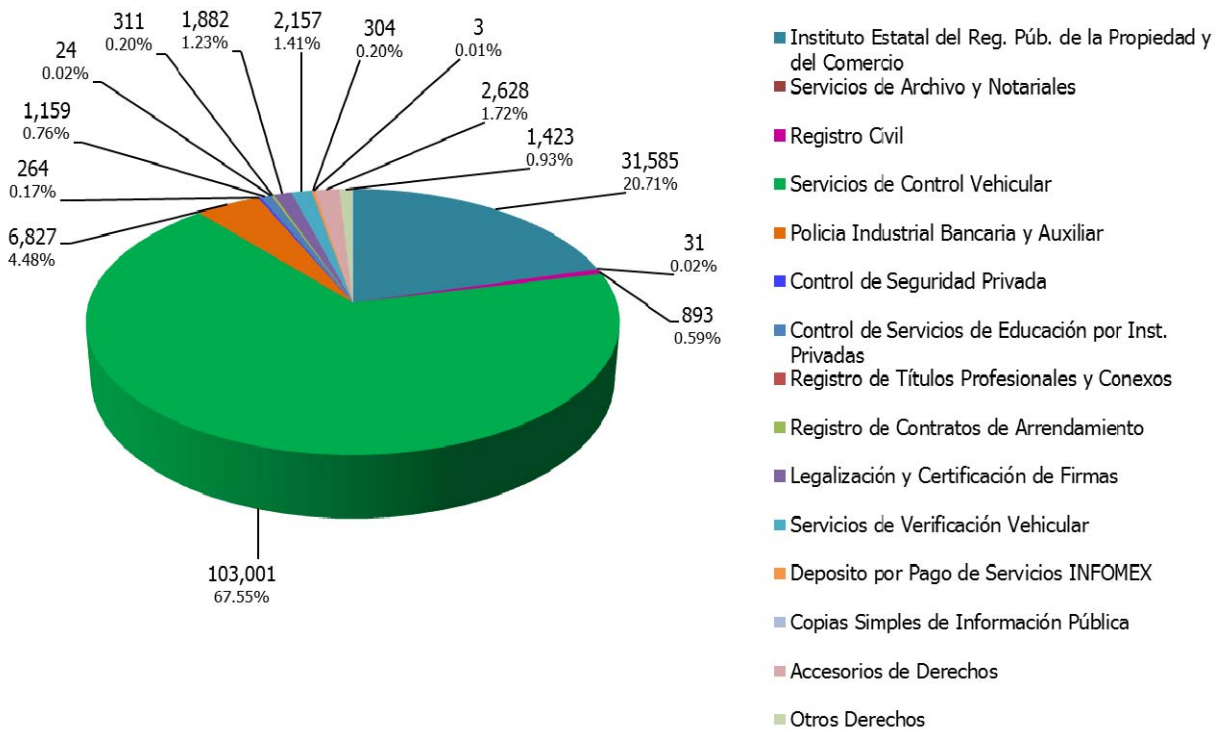

Gráfica 3.

En el periodo que se informa, se recibieron recursos de la Federación dentro del rubro de Participaciones, por un total de 2,054 millones 125 mil pesos. El monto total de las Participaciones Federales se integra por el Fondo General de Participaciones, del cual se recibieron 1,741 millones 147 mil pesos; el Fondo de Fomento Municipal cuyo monto recibido fue de 125 millones 141 mil pesos y el Impuesto Especial Sobre Producción y Servicios, concepto por el cual se recibieron 34 millones 895 mil pesos. También se ubican en el mismo rubro el Fondo de Fiscalización y la Venta Final de Combustible con 92 millones 396 mil pesos y 60 millones 546 mil pesos recaudados respectivamente.

PARTICIPACIONES
DEL 1° DE ENERO AL 31 DE MARZO DE 2014
(MILES DE PESOS)
%

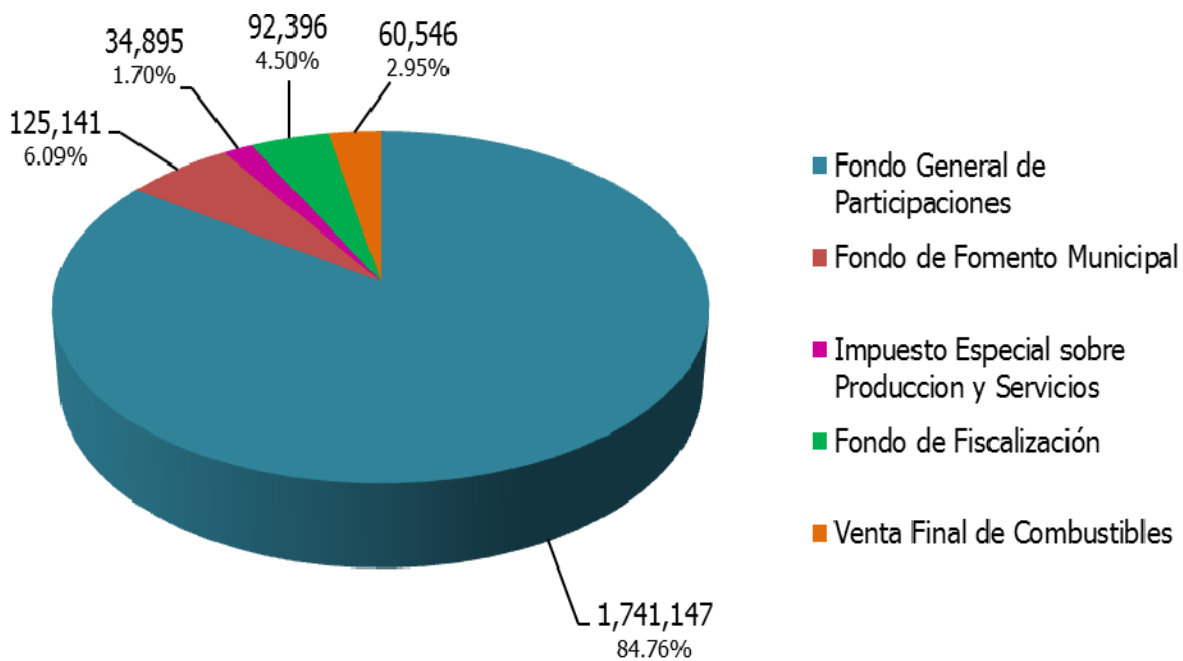

Gráfica 4.

En las Aportaciones se encuentran los ocho fondos que integran el Ramo 33, y sobresale el correspondiente al Fondo I de Aportaciones para la Educación Básica y Normal, del cual se registraron ingresos por un total de 1,341 millones 649 mil pesos, seguido del Fondo II de Aportaciones para los Servicios de Salud por 402 millones 961 mil pesos. En la gráfica 5, muestran los importes que se recibieron por cada uno de los fondos que integran el Ramo 33 en el primer trimestre 2014.

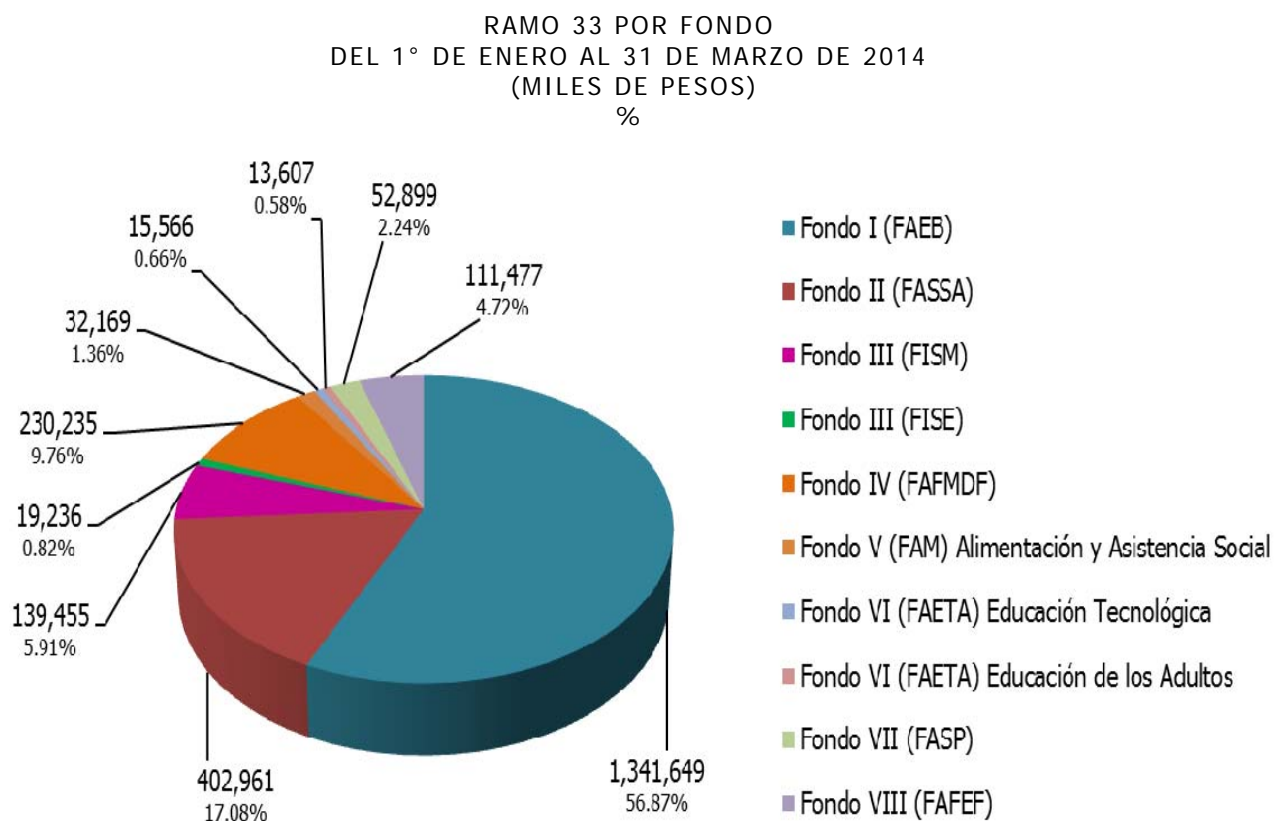

Gráfica 5.

También es importante destacar que se recibieron recursos por Convenios Federales por un monto de 721 millones 327 mil pesos, como se aprecia en la gráfica 6 que contiene la distribución porcentual de los Ingresos del rubro de Participaciones y Aportaciones en el periodo enero – marzo, por cada uno de los conceptos que lo integran.

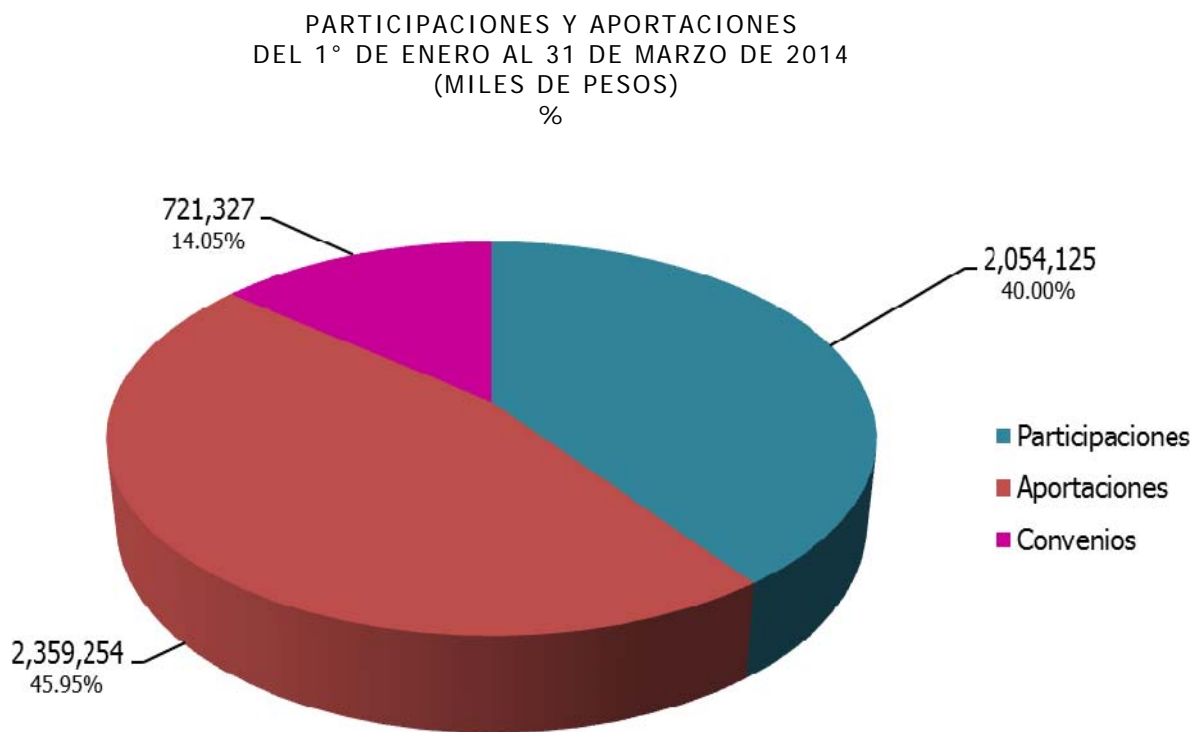

Gráfica 6.

Avance del Ejercicio del Presupuesto de Egresos

Durante el periodo enero – marzo del presente ejercicio, el presupuesto total ejercido por el Gobierno del Estado ascendió a la cantidad de 4 mil 480 millones 510 mil pesos distribuidos en los diversos capítulos del gasto como se muestra en la gráfica 7.

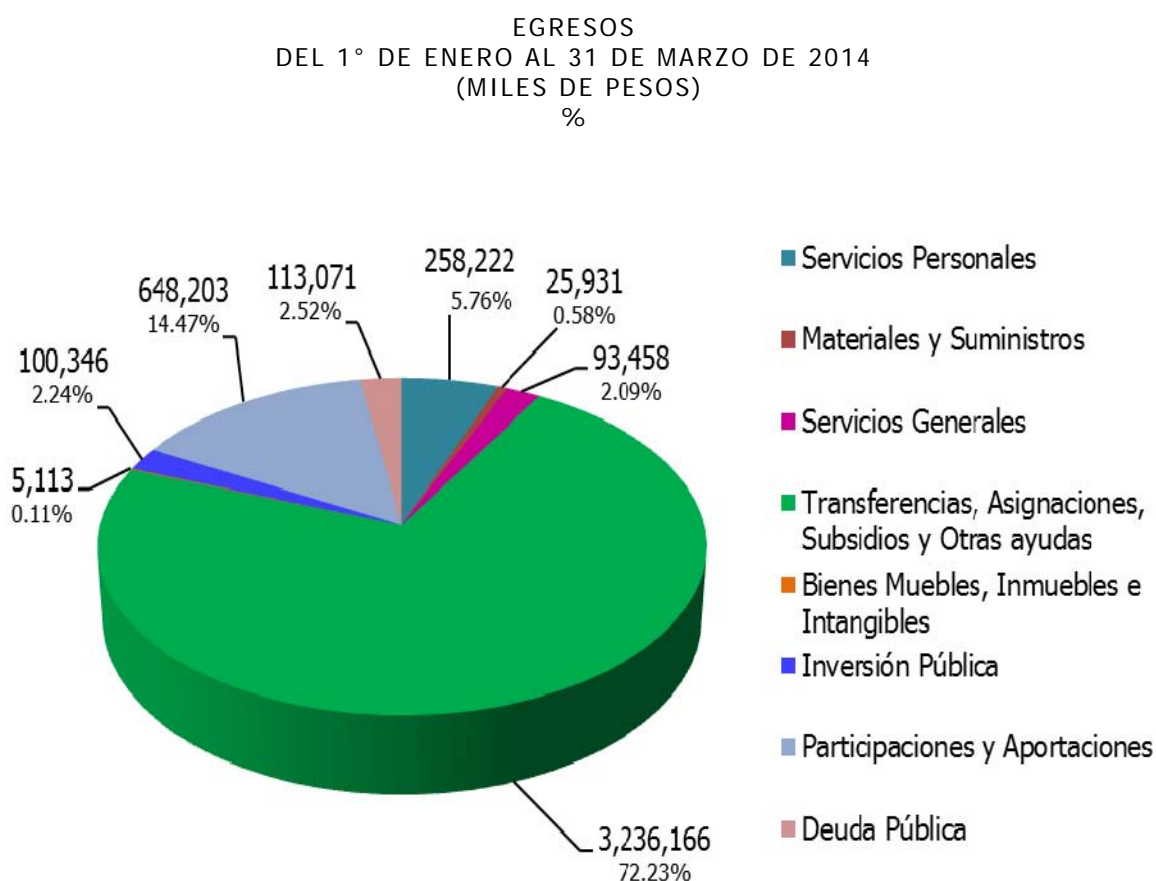

Gráfica 7.

El gasto del Poder Ejecutivo ascendió a 1,049 millones 906 mil pesos, al Poder Legislativo se transfirieron recursos por un total de 128 millones 28 mil pesos y al Poder Judicial por un total de 141 millones 945 mil pesos. Asimismo, se realizaron transferencias a organismos autónomos por 411 millones 954 mil pesos y a entidades paraestatales y fideicomisos de la acuerdo a la gráfica 8.

CLASIFICACION ADMINISTRATIVA
DEL 1° DE ENERO AL 31 DE MARZO DE 2014
(MILES DE PESOS)
%

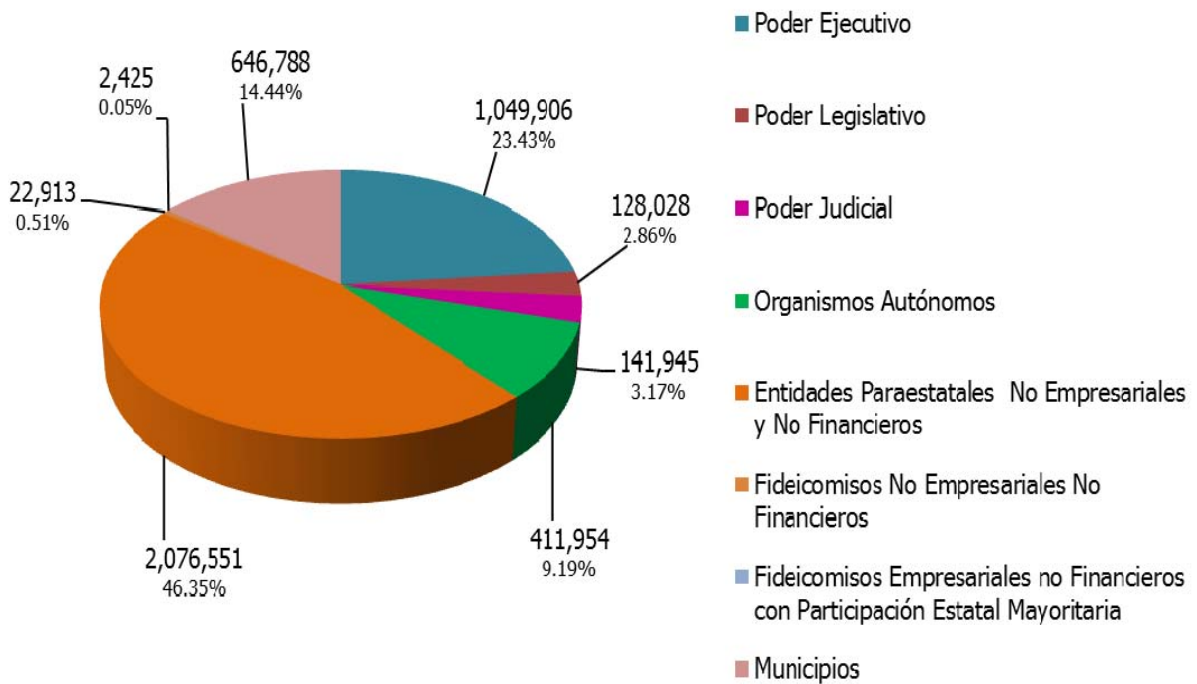

Gráfica 8.

Dentro de los reportes que se integran en la cuenta pública, está el relativo a la clasificación administrativa del gasto, en la cual se muestran las dependencias y entidades que lo ejercen directamente. En la gráfica 9 se puede apreciar los importes que ejercieron cada una de las unidades ejecutoras del gasto.

CLASIFICACION ADMINISTRATIVA
DEL 1° DE ENERO AL 31 DE MARZO DE 2014
(MILES DE PESOS)
%

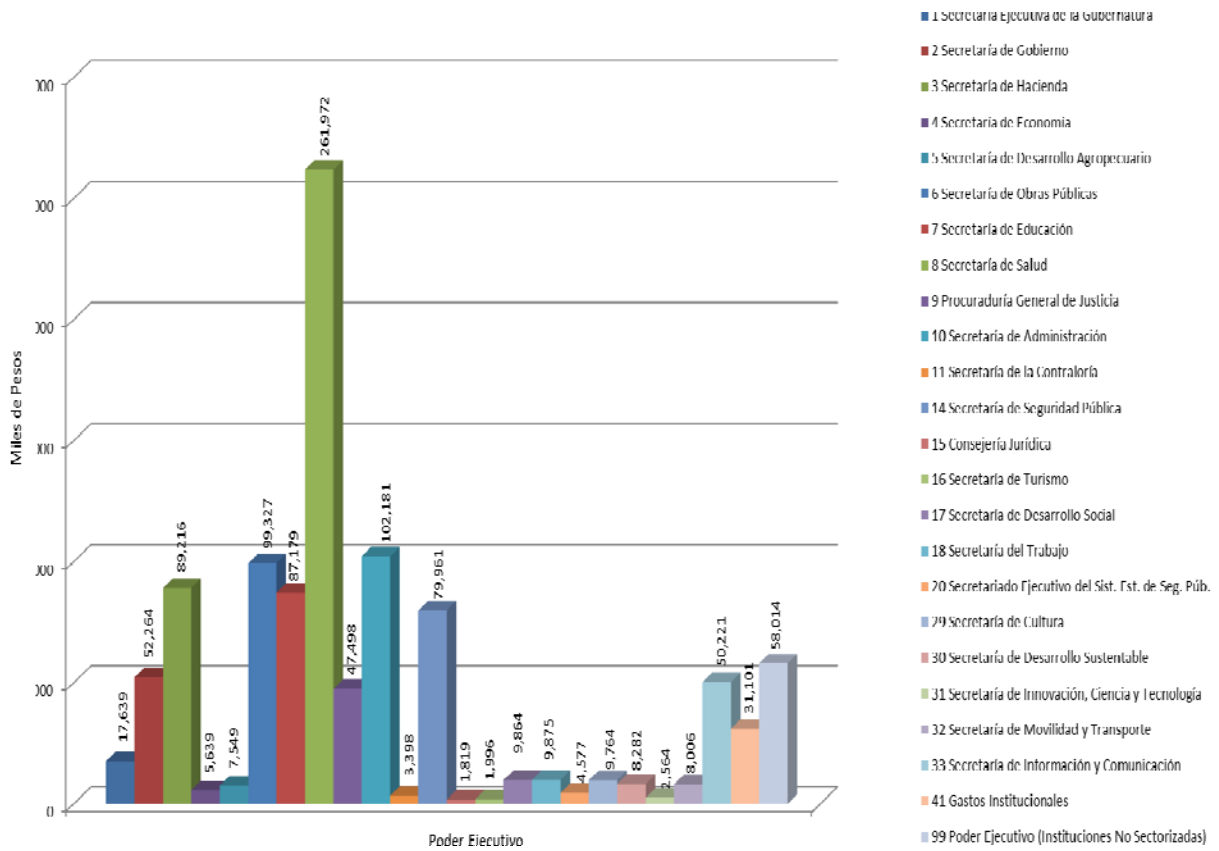

Gráfica 9.

Dentro del gasto en la clasificación de Organismos Autónomos destacan la Universidad Autónoma del Estado de Morelos con 376 millones 155 mil pesos y el Instituto Estatal Electoral por la cantidad de 25 millones 997 mil pesos. A la Comisión Estatal de los Derechos Humanos se le transfirieron recursos por un total de 2 millones 967 mil pesos, al Instituto de Desarrollo y Fortalecimiento Municipal de Morelos 2 millones 438 mil pesos y al Instituto Morelense de Información Pública y Estadística 4 millones 397 mil pesos. La gráfica siguiente muestra esta distribución.

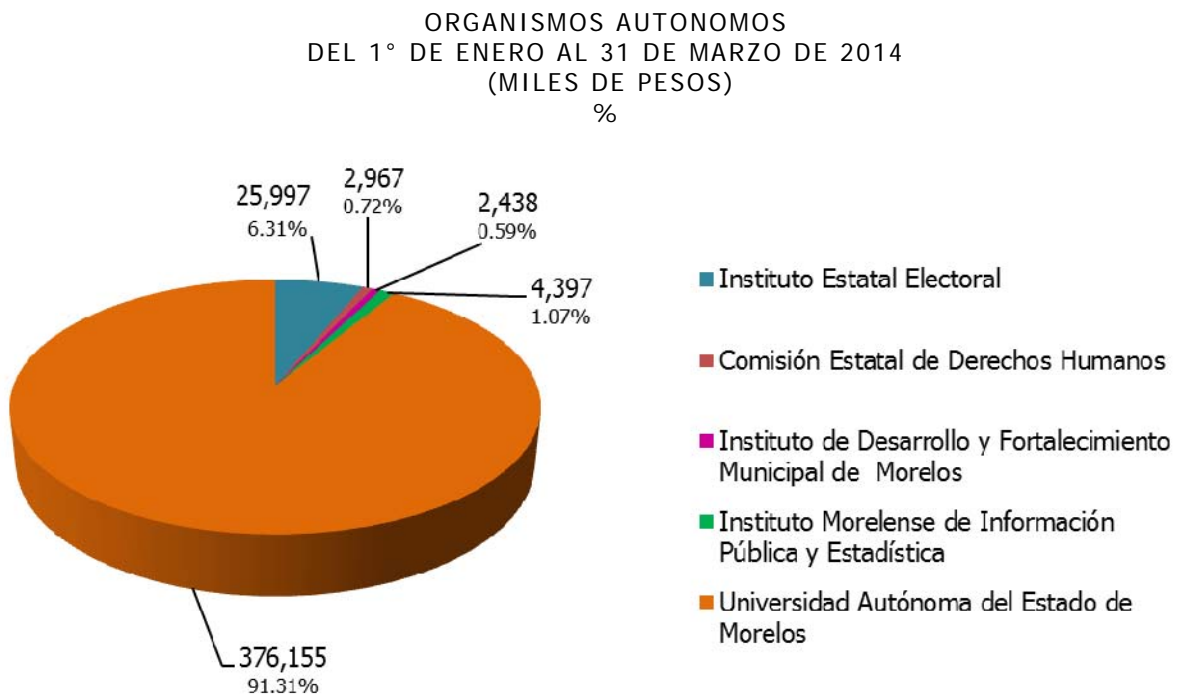

Gráfica 10.

Los recursos transferidos a los Municipios en este periodo ascienden a la cantidad de 646 millones 788 mil pesos y su distribución se muestra en la tabla 1.

		2014 ENE - MZO
MUNICIPIOS		
AMACUZAC		10,684
ATLATLAHUCAN		11,338
AXOCHIAPAN		13,616
AYALA		17,460
COATLAN DEL RIO		9,445
CUAUTLA		46,125
CUERNAVACA		97,887
EMILIANO ZAPATA		26,085
HUITZILAC		6,980
JANTETELCO		10,472
JIUTEPEC		51,170
JOJUTLA		17,427
JONACATEPEC		10,544
MAZATEPEC		8,334
MIACATLAN		13,133
OCUITUCO		12,753
PUENTE DE IXTLA		26,519
TEMIXCO		35,563
TEMOAC		10,989
TEPALcingo		14,991
TEPOZTLAN		16,691
TETECALA		8,371
TETELA DEL VOLCAN		15,112
TLALNEPANTLA		8,832
TLALTIZAPAN		18,489
TLAQUILTENANGO		13,986
TLAYACAPAN		10,234
TOTOLAPAN		10,168
XOCHITEPEC		22,382
YAUTEPEC		30,590
YECAPIXTLA		18,963
ZACATEPEC		12,406
ZACUALPAN DE AMILPAS		9,049
TOTAL MUNICIPIOS:		646,788

Tabla 1.

Información sobre la Deuda y el Reporte Analítico de la Deuda

Para el pago de la deuda en este periodo, se destinaron recursos por la cantidad de 113 millones 71 mil pesos. Del total ejercido en el periodo, 58 millones 14 mil pesos se destinaron a la amortización de capital; 54 millones 466 mil pesos para el pago del servicio de la deuda y 591 mil pesos para los gastos de la deuda pública interna.

El ente público cuenta a la fecha con nueve créditos bancarios, mismos que se pueden visualizar en la tabla 2:

- Con BBVA Bancomer, crédito contratado en octubre de 2005 por 220 millones de pesos a una tasa TIIE+0.70 con fecha de vencimiento al 30 de octubre de 2015.
- Con BBVA Bancomer, crédito contratado en julio de 2011 por 750 millones de pesos a una tasa TIIE+0.95 con fecha de vencimiento al 31 de julio de 2026.
- Con Banamex, crédito contratado en septiembre de 2011 por 750 millones de pesos a una tasa TIIE+0.95 con fecha de vencimiento al 25 de diciembre de 2026.
- En agosto de 2012 se contrató con Banobras, un crédito simple hasta por un monto de 333 millones 336 mil pesos a una tasa fija de 7.03 + 1.08 con fecha de vencimiento al 31 de agosto de 2032. Se hace hincapié que a la fecha únicamente se ha dispuesto la cantidad de 311 millones 202 mil pesos.
- En agosto 2013 se contrató con Banobras, un crédito simple por 585 millones de pesos a una tasa fija de 4.47 + 1.24 con fecha de vencimiento al 03 de Septiembre de 2018.

-
-
- En agosto de 2013 se contrató con Banobras, un crédito simple hasta por un monto de 80 millones de pesos a una tasa fija de 6.72 con fecha de vencimiento al 03 de septiembre de 2018. Se hace hincapié que a la fecha únicamente se ha dispuesto la cantidad de 57 millones 350 mil pesos.
 - En diciembre de 2013 se contrató con Banobras, un crédito simple hasta por un monto de 1,400 millones a una tasa $TII E + 0.71$ con fecha de vencimiento al 05 de diciembre de 2031. Se hace hincapié que a la fecha únicamente se ha dispuesto la cantidad de 1,370 millones de pesos.
 - En enero de 2014 se contrató con BANORTE, un crédito simple por un monto de 800 millones de pesos, a una tasa $TII E + 0.90$, con fecha de vencimiento al 15 de enero de 2032.
 - En febrero de 2014 se contrató con H.S.B.C., un crédito simple por un monto de 600 millones de pesos, a una tasa $TII E + 0.90$, con fecha de vencimiento al 28 de febrero de 2026, constituyendo éste, el monto real del adeudo a la fecha de los presentes estados contables, y que es la que se ve reflejada en el Estado Analítico de la Deuda y otros Pasivos.

GOBIERNO DEL ESTADO DE MORELOS
REPORTE ANALITICO DE LA DEUDA PUBLICA
POR EL PERIODO DEL 1° ENERO AL 31 DE MARZO DE 2014
(MILES DE PESOS)

ACREEDOR	OBJETO O DESTINO	No. DE INSCRIPCIÓN DE LA S.H.C.P.	TASA DE INTERÉS CONTRATADA	FECHA DE VENCIMIENTO	IMPORTE ORIGINAL	SALDO POR PAGAR	INTERESES PAGADOS	FONDOS DE RESERVA	OTROS GASTOS DE LA DEUDA
BVA BANCOMER					970,000	662,664	7,967	-	-
	ADQUISICION DE DERECHO DE VIA DE LOS TRAMOS CARRETEROS QUE COMPRENDEN LA CONTINUACION DE LA AUTOPISTA SIGLO XXI Y QUE PASARAN A FORMAR PARTE DE LA RESERVA TERRITORIAL DEL ESTADO	251 / 2005	TIIIE + 0.70	30/10/2015	220,000	36,666	7,512	-	-
	REALIZACION DE INVERSIONES PUBLICAS PRODUCTIVAS EN MATERIAS DIVERSAS	274 / 2011	TIIIE + 0.95	31/07/2026	750,000	625,998	455	-	-
BANAMEX					750,000	683,036	8,195	-	-
	REALIZACION DE INVERSION PUBLICA PRODUCTIVA.	655 / 2011	TIIIE + 0.95	25/12/2026	750,000	683,036	8,195	-	-
BANOBRAS					3,123,552	2,267,110	32,893	-	-
	BONO CUPON CERO	P17-0812123	TASA FIJA 7.03 + 1.08	31/08/2032	311,202	311,202	5,368	-	-
	FINANCIAR EL COSTO DE INVERSIONES PUBLICAS QUE SE ENCUENTREN ESTABLECIDAS EN EL ART.47 DE LA LEY DE COORDINACION FISCAL.	GEM/003/2013	TASA FIJA 4.47+1.24	03/09/2018	585,000	531,244	10,540	-	-
	FINANCIAR OBRAS, ACCIONES SOCIALES BASICAS E INVERSIONES QUE BENEFICIEN DIRECTAMENTE A SECTORES DE LA POBLACION QUE SE ENCUENTREN EN CONDICIONES DE REZAGO SOCIAL Y POBREZA EXTREMA , EN TERMINOS DEL ART.33 DE LA LEY DE COORDINACION FISCAL.	GEM/002/2013	FIJA 6.72	03/09/2018	57,350	54,664	1,574	-	-
	INFRAESTRUCTURA EDUCATIVA EN NIVEL BASICO Y MEDIO SUPERIOR, SEGURIDAD PUBLICA, URBANA, ECONOMICA (MERCADOS), AGUA POTABLE, SANEAMIENTO Y ALCANTARILLADO.	GEM/012/2013	TIIIE + 0.71	05/12/2031	1,370,000	1,370,000	15,411	-	-
BANORTE					800,000	799,794	5,410	-	-
	REALIZACION DE INVERSION PUBLICA PRODUCTIVA	GEM/0001/2014	TIIIE + 0.90	15/01/2032	800,000	799,794	5,410	-	-
H.S.B.C.					600,000	600,000	-	-	-
	REALIZACION DE INVERSION PUBLICA PRODUCTIVA	GEM/002/2014	TIIIE + 0.90	28/02/2026	600,000	600,000	-	-	-
FIDEICOMISO CIB/539 CIBANCO					-	-	-	-	267

GOBIERNO DEL ESTADO DE MORELOS
 REPORTE ANALITICO DE LA DEUDA PUBLICA
 POR EL PERIODO DEL 1° ENERO AL 31 DE MARZO DE 2014
 (MILES DE PESOS)

ACREEDOR	OBJETO O DESTINO	No. DE INSCRIPCION DE LA S.H.C.P.	TASA DE INTERES CONTRATADA	FECHA DE VENCIMIENTO	IMPORTE ORIGINAL	SALDO POR PAGAR	INTERESES PAGADOS	FONDOS DE RESERVA	OTROS GASTOS DE LA DEUDA
HR RATINGS DE MEXICO SA DE CV									324
TOTALES:					4,843,552	5,012,604	54,465	-	591

Tabla 2.

Calificaciones otorgadas

El Gobierno del Estado de Morelos es evaluado por dos agencias calificadoras que son Fitch Ratings y Moody´s de México.

De acuerdo a los créditos descritos en el punto anterior, el primer crédito es evaluado por FitchRatings y Moody´s de México y tiene una calificación de AA+ que significa "Muy Alta Calidad Crediticia".

El crédito con Banamex es evaluado únicamente por FitchRatings y tiene una calificación de AA+ que significa "Muy Alta Calidad Crediticia".

Las razones que han influido para obtener esta calificación han sido entre otras:

- Bajos niveles de deuda y de servicio de la deuda.
- Resultados fiscales balanceados.
- Sólidas prácticas de administración y gobierno interno.

Eventos Posteriores al Cierre

No existen eventos posteriores ocurridos en el periodo posterior al que se informa que afectan económicamente al Estado y que no se conocían a la fecha de cierre del periodo.

Partes Relacionadas

Se manifiesta que no existen partes relacionadas que pudieran ejercer influencia significativa sobre la toma de decisiones financieras y operativas.

Responsabilidad sobre la Presentación Razonable de los Estados Financieros

Bajo protesta de decir verdad declaramos que los Estados Contables y sus notas, son razonablemente correctos y son responsabilidad del emisor.

Estado del Ejercicio de los Ingresos

- Estado del Ejercicio de los Ingresos por Rubro.
- Estado de los Ingresos por clase.



MORELOS
PODER EJECUTIVO

GOBIERNO DEL ESTADO DE MORELOS
ESTADO ANALITICO DE INGRESOS PRESUPUESTALES
POR EL PERIODO DEL 1° DE ENERO AL 31 DE MARZO DE 2014
(MILES DE PESOS)

RUBRO	FUENTE DEL INGRESO	LEY DE INGRESOS ESTIMADA	MODIFICADO	DEVENGADO	RECAUDADO	AVANCE DE RECAUDACION (RECAUDACION / ESTIMACION)
I	IMPUESTOS	188,714	188,714	154,441	141,167	74.80
III	CONTRIBUCIONES DE MEJORA	-	-	30,802	30,802	-
IV	DERECHOS	104,484	104,484	173,464	152,492	145.95
V	PRODUCTOS	5,646	5,646	54,329	54,209	960.13
VI	APROVECHAMIENTOS	141,079	141,079	6,232	4,005	2.84
VIII	PARTICIPACIONES Y APORTACIONES	4,536,854	4,536,854	5,141,121	5,134,706	113.18
VIII	TRANSFERENCIAS, SUBSIDIOS Y OTRAS AYUDAS	-	-	-	-	-
IX	INGRESOS DERIVADOS DE FINANCIAMIENTO	-	-	1,439,087	1,439,087	-
ESTADO ANALITICO DE INGRESOS POR FUENTE DE CONTRIBUCION		4,976,777	4,976,777	6,999,476	6,956,468	139.78
TRIBUTARIOS		ESTIMACION ANUAL	MODIFICADO	DEVENGADO	RECAUDADO	AVANCE DE RECAUDACION
IMPUESTOS SOBRE LOS INGRESOS		803	803	1,869	1,359	169.24
IMPUESTOS SOBRE EL PATRIMONIO		34,210	34,210	168	114	0.33
IMPUESTOS SOBRE LA PRODUCCION, EL CONSUMO Y LAS TRANSACCIONES		3,323	3,323	7,443	5,625	169.27
IMPUESTOS SOBRE NOMINAS Y ASIMILABLES		120,810	120,810	99,986	94,466	78.19
ACCESORIOS		1,973	1,973	933	780	39.53
OTROS IMPUESTOS		27,595	27,595	44,042	38,823	140.69
SUBTOTAL TRIBUTARIOS		188,714	188,714	154,441	141,167	74.80
NO TRIBUTARIOS		ESTIMACION ANUAL	MODIFICADO	DEVENGADO	RECAUDADO	AVANCE DE RECAUDACION
I	DERECHOS	104,484	104,484	173,464	152,492	145.95
II	PRODUCTOS	5,646	5,646	54,329	54,209	960.13
III	APROVECHAMIENTOS	141,079	141,079	6,232	4,005	2.84
IV	CONTRIBUCIONES DE MEJORAS	-	-	30,802	30,802	-
SUBTOTAL NO TRIBUTARIOS		251,209	251,209	264,827	241,508	96.14
TOTALES		439,923	439,923	419,268	382,675	86.99

FUENTE DEL INGRESO	LEY DE INGRESOS ESTIMADA	MODIFICADO	DEVENGADO	RECAUDADO	AVANCE DE RECAUDACION (RECAUDACION / ESTIMACION)
IMPUESTOS	188,714	188,714	154,441	141,167	74.80
IMPUESTOS SOBRE LOS INGRESOS	803	803	1,869	1,359	169.24
ESPECTACULOS	322	322	76	70	21.74
LOTERIAS, RIFAS Y SORTEOS	481	481	1,793	1,289	267.98
IMPUESTOS SOBRE EL PATRIMONIO	34,210	34,210	168	114	0.33
TENENCIA O USO DE VEHICULOS	34,210	34,210	168	114	0.33
IMPUESTO SOBRE LA PRODUCCION, EL CONSUMO Y LAS TRANSACCIONES	3,323	3,323	7,443	5,625	169.27
1% S/ADQ. DE BIENES MUEBLES	-	-	4,857	3,752	-
2% AL HOSPEDAJE	3,194	3,194	2,441	1,760	55.10
BALNEARIOS	129	129	145	113	87.60
IMPUESTOS SOBRE NOMINAS Y ASIMILABLES	120,810	120,810	99,986	94,466	78.19
IMPUESTOS SOBRE NOMINA	120,810	120,810	99,986	94,466	78.19
ACCESORIOS DE IMPUESTOS	1,973	1,973	933	780	39.53
RECARGOS	1,973	1,973	917	767	38.87
HONORARIOS POR NOTIFICACION	-	-	16	13	-
OTROS IMPUESTOS	27,595	27,595	44,042	38,823	140.69
25% ADICIONAL	27,595	27,595	44,042	38,823	140.69
CONTRIBUCIONES DE MEJORAS	-	-	30,802	30,802	-
CONTRIBUCIONES DE MEJORAS POR OBRAS PUBLICAS	-	-	30,802	30,802	-
DERECHOS	104,484	104,484	173,464	152,492	145.95
DERECHOS POR PRESTACION DE SERVICIOS	104,225	104,225	168,476	148,441	142.42
DEL REGISTRO PUBLICO DE LA PROPIEDAD Y DEL COMERCIO	37,742	37,742	38,349	31,585	83.69
SERVICIOS DE ARCHIVO Y NOTARIALES	103	103	36	31	30.10
REGISTRO CIVIL	1,115	1,115	1,319	893	80.09
SERVICIOS DE CONTROL VEHICULAR	50,783	50,783	114,615	103,001	202.83
LICENCIAS	12,096	12,096	12,609	-	-
PLACAS	12,532	12,532	27,176	91,755	732.17
CONCESIONES	11,087	11,087	67,624	11,247	101.44
CAMBIO O SUSTITUCION DE VEHICULOS	1,245	1,245	46	-	-
REEMPLAZAMIENTO	11,407	11,407	7,127	(1)	-
INSPECCION MECANICA	935	935	33	-	-
EXPEDICION GAFETE DE OPERADOR	1,481	1,481	-	-	-
POLICIA INDUSTRIAL, BANCARIA Y AUXILIAR	8,122	8,122	7,280	6,827	84.06
CONTROL DE SEGURIDAD PRIVADA	158	158	282	264	167.09
CONTROL DE SERVICIOS DE EDUCACION POR INSTITUCIONES PRIVADAS	1,351	1,351	1,381	1,159	85.79
REGISTRO DE TITULOS PROFESIONALES Y CONEXOS	11	11	27	24	218.18
REGISTRO DE CONTRATOS DE ARRENDAMIENTO	141	141	121	311	220.57
LEGALIZACION Y CERTIFICACION DE FIRMAS	2,025	2,025	2,168	1,882	92.94
SERVICIOS DE LA COMISION ESTATAL DEL AGUA Y MEDIO AMBIENTE	198	198	155	-	-
SERVICIOS DE VERIFICACION VEHICULAR	2,476	2,476	2,438	2,157	87.12
DEPOSITO POR PAGO DE SERVICIOS INFOMEX	-	-	304	304	-
COPIAS SIMPLES DE INFORMACION PUBLICA	-	-	1	3	-
ACCESORIOS DE DERECHOS	-	-	3,526	2,628	-
RECARGOS	-	-	3,465	2,573	-
HONORARIOS POR NOTIFICACION	-	-	61	55	-
OTROS DERECHOS	259	259	1,462	1,423	549.42
OTROS NO ESPECIFICADOS	259	259	1,462	1,423	549.42
PRODUCTOS DE TIPO CORRIENTE	5,646	5,646	54,329	54,209	960.13
PROD. DERIV. DEL USO Y APROV. DE BIENES NO SUJETOS A REG. DE DOM. PUB.	5,646	5,646	16,009	15,992	283.24
ENAJENACION DE BIENES MUEBLES NO SUJETOS A SER INVENTARIADOS	-	-	38,320	38,217	-
APROVECHAMIENTOS DE TIPO CORRIENTE	141,079	141,079	6,232	4,005	0.03
INCENTIVOS DERIVADOS DE LA COLABORACION FISCAL	24,399	24,399	145	1,735	-
MULTAS	1,640	1,640	2,040	158	9.63
INDEMNIZACIONES	-	-	170	34	-
REINTEGROS	-	-	(1,510)	(1,511)	-
ACCESORIOS DE APROVECHAMIENTOS	-	-	626	535	-
OTROS APROVECHAMIENTOS	115,040	115,040	4,761	3,054	2.65
PARTICIPACIONES Y APORTACIONES	4,536,854	4,536,854	5,141,121	5,134,706	113.18
PARTICIPACIONES	1,998,335	1,998,335	2,054,054	2,054,125	102.79
FONDO GENERAL DE PARTICIPACIONES	1,684,770	1,684,770	1,741,147	1,741,147	103.35
FONDO DE FOMENTO MUNICIPAL	124,671	124,671	125,142	125,141	100.38
IMPUESTO ESPECIAL SOBRE PRODUCCION Y SERVICIOS	42,241	42,241	34,895	34,895	82.61
FONDO DE FISCALIZACION	81,392	81,392	92,396	92,396	113.52
VENTA FINAL DE COMBUSTIBLE	65,261	65,261	60,474	60,546	92.78
APORTACIONES	2,081,256	2,081,256	2,359,254	2,359,254	-
RAMO 33 F-I: FAEB	1,211,379	1,211,379	1,341,649	1,341,649	-
INTERESES DEL RAMO 33 F-I: FAEB	-	-	-	-	-
RAMO 33 F-II: FASSA	306,624	306,624	402,961	402,961	-
INTERESES DEL RAMO 33 F-II: FASSA	-	-	-	-	-
RAMO 33 F-III: FISM	124,065	124,065	139,455	139,455	-
RAMO 33 F-III: FISE	16,917	16,917	19,236	19,236	-
INTERESES DEL RAMO 33 F-III: FISE	-	-	-	-	-
RAMO 33 F-IV: FAFMDF	212,871	212,871	230,235	230,235	-
INTERESES DEL RAMO 33 F-IV: FAFMDF	-	-	-	-	-
RAMO 33 F-V: FAM ALIMENTACION Y ASISTENCIA SOCIAL	13,671	13,671	32,169	32,169	-
INTERESES DEL RAMO 33 F-V: FAM ALIMENTACION Y ASISTENCIA SOCIAL	-	-	-	-	-
RAMO 33 F-V: FAM INFRAESTRUCTURA DE EDUCACION BASICA	10,431	10,431	-	-	-

FUENTE DEL INGRESO	LEY DE INGRESOS ESTIMADA	MODIFICADO	DEVENGADO	RECAUDADO	AVANCE DE RECAUDACION (RECAUDACION / ESTIMACION)
RAMO 33 F-V: FAM INFRAESTRUCTURA DE EDUCACION SUPERIOR	5,616	5,616	-	-	-
RAMO 33 F-VI: FAETA EDUCACION TECNOLOGICA	13,719	13,719	15,566	15,566	-
INTERESES DEL RAMO 33 F-VI: FAETA EDUCACION TECNOLOGICA	-	-	-	-	-
RAMO 33 F-VI: FAETA EDUCACION DE LOS ADULTOS	11,685	11,685	13,607	13,607	-
INTERESES DEL RAMO 33 F-VI: FAETA EDUCACION DE LOS ADULTOS	-	-	-	-	-
RAMO 33 F-VII: FASP	49,584	49,584	52,899	52,899	-
INTERESES DEL RAMO 33 F-VII: FASP	-	-	-	-	-
RAMO 33 F-VIII: FAFEF	104,694	104,694	111,477	111,477	-
INTERESES DEL RAMO 33 F-VIII: FAFEF	-	-	-	-	-
CONVENIOS	457,263	457,263	727,813	721,327	157.75
<i>INGRESOS DERIVADOS DE FINANCIAMIENTOS</i>	-	-	1,439,087	1,439,087	-
ENDEUDAMIENTO INTERNO	-	-	-	-	-
ESTADO ANALITICO DE INGRESOS POR FUENTE DE CONTRIBUCION	4,976,777	4,976,777	6,999,476	6,956,468	139.78

Estado del Ejercicio del Presupuesto de Egresos

- Estado del Ejercicio del Presupuesto de Egresos por Capítulo.
- Estado del Ejercicio del Presupuesto de Egresos por Concepto.
- Estado del Ejercicio del Presupuesto de Egresos por Partida Genérica.
- Estado del Ejercicio del Presupuesto de Egresos por Partida Específica.
- Estado del Ejercicio del Presupuesto de Egresos por Clasificación Administrativa.

GOBIERNO DEL ESTADO DE MORELOS
ESTADO DEL EJERCICIO DEL PRESUPUESTO DE EGRESOS POR CAPÍTULO DEL GASTO
DEL 1° DE ENERO AL 31 DE MARZO DE 2014
(MILES DE PESOS)

CAPÍTULO DEL GASTO	EJERCICIO DEL PRESUPUESTO		B	PRESUPUESTO VIGENTE	D	C - D	DEVENGADO	COMPROMETIDO NO DEVENGADO	PRESUPUESTO SIN DEVENGAR	EJERCIDO	PAGADO	CUENTAS POR PAGAR (DEUDA)
	A	C										
1 0 0 0 Servicios personales	386,846	421,978	35,132	421,978	258,222	163,756	258,222	-	163,756	258,222	258,222	-
2 0 0 0 Materiales y suministros	79,341	84,397	5,056	84,397	25,931	58,466	25,931	-	58,466	25,931	25,931	-
3 0 0 0 Servicios generales	147,296	176,084	28,788	176,084	93,458	82,626	93,458	-	82,626	93,458	93,458	-
4 0 0 0 Transferencias, asignaciones, subsidios y otras ayudas	4,511,545	4,764,067	252,522	4,764,067	3,236,166	1,527,901	3,236,166	-	1,527,901	3,236,166	3,236,166	-
5 0 0 0 Bienes muebles, inmuebles e intangibles	15,000	15,000	-	15,000	5,113	9,887	5,113	-	9,887	5,113	5,113	-
6 0 0 0 Inversión Pública	-	-	-	-	100,346	(100,346)	100,346	-	(100,346)	100,346	100,346	-
7 0 0 0 Inversiones financieras y otras provisiones	137,690	122,373	(15,317)	122,373	-	122,373	-	-	122,373	-	-	-
8 0 0 0 Participaciones y aportaciones	1,001,069	1,038,871	37,802	1,038,871	648,203	390,668	648,203	-	390,668	648,203	648,203	-
9 0 0 0 Deuda Pública	151,170	151,170	-	151,170	113,071	38,099	113,071	-	38,099	113,071	113,071	-
SUMAN LOS EGRESOS:	6,429,957	6,773,940	343,983	6,773,940	4,480,510	2,293,430	4,480,510	-	2,293,430	4,480,510	4,480,510	-



MORELOS
PODER EJECUTIVO

GOBIERNO DEL ESTADO DE MORELOS
ESTADO DEL EJERCICIO DEL PRESUPUESTO DE EGRESOS POR CONCEPTO DEL GASTO
DEL 1° DE ENERO AL 31 DE MARZO DE 2014
(MILES DE PESOS)

CAPITULO DEL GASTO	EJERCICIO DEL PRESUPUESTO				A	B	C	D	C - D	DEVENGADO	D - E	PRESUPUESTO SIN DEVENGAR	EJERCIDO	PAGADO	CUENTAS POR PAGAR (DEUDA)
	PRESUPUESTO DE EGRESOS APROBADO	AMPLIACIONES / (REDUCCIONES)	PRESUPUESTO VIGENTE	COMPROMETIDO											
1 0 0	386,846	35,132	421,978	258,222	163,756	258,222	258,222	163,756	258,222	-	163,756	258,222	258,222	258,222	-
1 1 0	141,417	18,412	159,829	149,446	10,383	149,446	149,446	10,383	149,446	-	10,383	149,446	149,446	149,446	-
1 2 0	859	945	1,804	1,390	414	1,390	1,390	414	1,390	-	414	1,390	1,390	1,390	-
1 3 0	49,197	8,155	57,352	49,914	7,438	49,914	49,914	7,438	49,914	-	7,438	49,914	49,914	49,914	-
1 4 0	55,961	6,103	62,064	35,073	26,991	35,073	35,073	26,991	35,073	-	26,991	35,073	35,073	35,073	-
1 5 0	102,612	1,517	104,129	22,121	82,008	22,121	22,121	82,008	22,121	-	82,008	22,121	22,121	22,121	-
1 6 0	34,800	-	34,800	-	34,800	-	-	34,800	-	-	34,800	-	-	-	-
1 7 0	2,000	-	2,000	278	1,722	278	278	1,722	278	-	1,722	278	278	278	-
2 0 0	79,341	5,056	84,397	25,931	58,466	25,931	25,931	58,466	25,931	-	58,466	25,931	25,931	25,931	-
2 1 0	10,299	1,941	12,240	2,668	9,572	2,668	2,668	9,572	2,668	-	9,572	2,668	2,668	2,668	-
2 2 0	24,059	494	24,553	13,931	10,622	13,931	13,931	10,622	13,931	-	10,622	13,931	13,931	13,931	-
2 3 0	95	19	114	18	96	18	18	96	18	-	96	18	18	18	-
2 4 0	1,263	1,301	2,564	776	1,788	776	776	1,788	776	-	1,788	776	776	776	-
2 5 0	843	566	1,409	511	898	511	511	898	511	-	898	511	511	511	-
2 6 0	20,992	17	21,009	4,695	16,314	4,695	4,695	16,314	4,695	-	16,314	4,695	4,695	4,695	-
2 7 0	7,115	309	7,424	1,707	5,717	1,707	1,707	5,717	1,707	-	5,717	1,707	1,707	1,707	-
2 8 0	9,550	3	9,553	3	9,550	3	3	9,550	3	-	9,550	3	3	3	-
2 9 0	5,125	406	5,531	1,622	3,909	1,622	1,622	3,909	1,622	-	3,909	1,622	1,622	1,622	-
3 0 0	147,296	28,788	176,084	93,458	82,626	93,458	93,458	82,626	93,458	-	82,626	93,458	93,458	93,458	-
3 1 0	14,073	2,053	16,126	5,221	10,905	5,221	5,221	10,905	5,221	-	10,905	5,221	5,221	5,221	-
3 2 0	7,587	1,498	9,085	5,228	3,857	5,228	5,228	3,857	5,228	-	3,857	5,228	5,228	5,228	-
3 3 0	14,748	4,610	19,358	10,278	9,080	10,278	10,278	9,080	10,278	-	9,080	10,278	10,278	10,278	-
3 4 0	10,244	6,175	16,419	9,205	7,214	9,205	9,205	7,214	9,205	-	7,214	9,205	9,205	9,205	-
3 5 0	15,007	1,334	16,341	2,731	13,610	2,731	2,731	13,610	2,731	-	13,610	2,731	2,731	2,731	-
3 6 0	78,289	7,546	85,835	48,556	37,279	48,556	48,556	37,279	48,556	-	37,279	48,556	48,556	48,556	-

GOBIERNO DEL ESTADO DE MORELOS
ESTADO DEL EJERCICIO DEL PRESUPUESTO DE EGRESOS POR CONCEPTO DEL GASTO
DEL 1° DE ENERO AL 31 DE MARZO DE 2014
(MILES DE PESOS)

CAPITULO DEL GASTO	EJERCICIO DEL PRESUPUESTO				A	B	C	D	C - D	DEVENGADO	D - E	PRESUPUESTO SIN DEVENGAR	EJERCIDO	PAGADO	Cuentas por pagar (deuda)
	Presupuesto de Egresos Aprobado	Ampliaciones / Reducciones	Presupuesto Vigente	Comprometido											
3 7 0 0	4,243	780	5,023	1,379	3,644	1,379	3,644	-	1,379	-	3,644	1,379	1,379	1,379	-
3 8 0 0	1,471	4,729	6,200	4,742	1,458	4,742	1,458	-	4,742	-	1,458	4,742	4,742	4,742	-
3 9 0 0	1,634	63	1,697	6,118	(4,421)	6,118	(4,421)	-	6,118	-	(4,421)	6,118	6,118	6,118	-
4 0 0 0	4,511,545	252,522	4,764,067	3,236,166	1,527,901	3,236,166	1,527,901	-	3,236,166	-	1,527,901	3,236,166	3,236,166	3,236,166	-
4 1 0 0	3,989,012	217,732	4,206,744	3,047,163	1,159,581	3,047,163	1,159,581	-	3,047,163	-	1,159,581	3,047,163	3,047,163	3,047,163	-
4 2 0 0	572	-	572	-	572	-	572	-	-	-	572	-	-	-	-
4 3 0 0	-	-	-	580	(580)	580	(580)	-	580	-	(580)	580	580	580	-
4 4 0 0	114,436	2,509	116,945	87,756	29,189	87,756	29,189	-	87,756	-	29,189	87,756	87,756	87,756	-
4 5 0 0	407,525	-	407,525	85,327	322,198	85,327	322,198	-	85,327	-	322,198	85,327	85,327	85,327	-
4 6 0 0	-	32,281	32,281	15,340	16,941	15,340	16,941	-	15,340	-	16,941	15,340	15,340	15,340	-
5 0 0 0	15,000	-	15,000	5,113	9,887	5,113	9,887	-	5,113	-	9,887	5,113	5,113	5,113	-
5 1 0 0	15,000	(4,003)	10,997	341	10,656	341	10,656	-	341	-	10,656	341	341	341	-
5 2 0 0	-	-	-	752	(752)	752	(752)	-	752	-	(752)	752	752	752	-
5 6 0 0	-	-	-	17	(17)	17	(17)	-	17	-	(17)	17	17	17	-
5 7 0 0	-	3	3	3	-	3	-	-	3	-	-	3	3	3	-
5 8 0 0	-	4,000	4,000	4,000	-	4,000	-	-	4,000	-	-	4,000	4,000	4,000	-
6 0 0 0	-	-	-	100,346	(100,346)	100,346	(100,346)	-	100,346	-	(100,346)	100,346	100,346	100,346	-
6 1 0 0	-	-	-	63,937	(63,937)	63,937	(63,937)	-	63,937	-	(63,937)	63,937	63,937	63,937	-
6 2 0 0	-	-	-	36,378	(36,378)	36,378	(36,378)	-	36,378	-	(36,378)	36,378	36,378	36,378	-
6 3 0 0	-	-	-	31	(31)	31	(31)	-	31	-	(31)	31	31	31	-
7 0 0 0	137,690	(15,317)	122,373	-	122,373	-	122,373	-	-	-	122,373	-	-	-	-
7 9 0 0	137,690	(15,317)	122,373	-	122,373	-	122,373	-	-	-	122,373	-	-	-	-
8 0 0 0	1,001,069	37,802	1,038,871	648,203	390,668	648,203	390,668	-	648,203	-	390,668	648,203	648,203	648,203	-
8 1 0 0	506,652	27,657	534,309	369,349	164,960	369,349	164,960	-	369,349	-	164,960	369,349	369,349	369,349	-

GOBIERNO DEL ESTADO DE MORELOS
ESTADO DEL EJERCICIO DEL PRESUPUESTO DE EGRESOS POR CONCEPTO DEL GASTO
DEL 1° DE ENERO AL 31 DE MARZO DE 2014
(MILES DE PESOS)

CAPITULO DEL GASTO	EJERCICIO DEL PRESUPUESTO			PRESUPUESTO DE EGRESOS APROBADO	AMPLIACIONES / (REDUCCIONES)	PRESUPUESTO VIGENTE	COMPROMETIDO	PRESUPUESTO DISPONIBLE PARA COMPROMETER	DEVENGADO	COMPROMETIDO NO DEVENGADO	PRESUPUESTO SIN DEVENGAR	EJERCIDO	PAGADO	CUENTAS POR PAGAR (DEUDA)
	A	B	C											
8 3 0 0 Aportaciones	494,417	10,145	504,562	277,077	227,485	277,077	-	227,485	277,077	-	227,485	277,077	277,077	-
8 5 0 0 Convenios	-	-	-	1,777	(1,777)	1,777	-	(1,777)	1,777	-	(1,777)	1,777	1,777	-
9 0 0 0 Deuda Pública	151,170	-	151,170	113,071	38,099	113,071	-	38,099	113,071	-	38,099	113,071	113,071	-
9 1 0 0 Amortización de la deuda pública	73,532	-	73,532	58,014	15,518	58,014	-	15,518	58,014	-	15,518	58,014	58,014	-
9 2 0 0 Intereses de la deuda pública	72,162	-	72,162	54,466	17,696	54,466	-	17,696	54,466	-	17,696	54,466	54,466	-
9 4 0 0 Gastos de la deuda pública	5,476	-	5,476	591	4,885	591	-	4,885	591	-	4,885	591	591	-
SUMAN LOS EGRESOS:	6,429,957	343,983	6,773,940	4,480,510	2,293,430	4,480,510	-	2,293,430	4,480,510	-	2,293,430	4,480,510	4,480,510	-

GOBIERNO DEL ESTADO DE MORELOS
ESTADO DEL EJERCICIO DEL PRESUPUESTO DE EGRESOS POR PARTIDA GENERICA DEL GASTO
DEL 1° DE ENERO AL 31 DE MARZO DE 2014
(MILES DE PESOS)

CAPITULO DEL GASTO	EJERCICIO DEL PRESUPUESTO				PRESUPUESTO VIGENTE	COMPROMETIDO	PRESUPUESTO DISPONIBLE PARA COMPROMETER	DEVENGADO	COMPROMETIDO NO DEVENGADO	PRESUPUESTO SIN DEVENGAR	EJERCIDO	PAGADO	CUENTAS POR PAGAR (DEUDA)
	A	B	C	D									
1 0 0	386,846	35,132	421,978	258,222	163,756	258,222	258,222	258,222	-	163,756	258,222	258,222	-
1 1 0	141,417	18,412	159,829	149,446	10,383	149,446	149,446	149,446	-	10,383	149,446	149,446	-
1 1 3	141,417	18,412	159,829	149,446	10,383	149,446	149,446	149,446	-	10,383	149,446	149,446	-
1 2 0	859	945	1,804	1,390	414	1,390	1,390	1,390	-	414	1,390	1,390	-
1 2 1	-	892	892	923	(31)	923	923	923	-	(31)	923	923	-
1 2 2	859	53	912	467	445	467	467	467	-	445	467	467	-
1 3 0	49,197	8,155	57,352	49,914	7,438	49,914	49,914	49,914	-	7,438	49,914	49,914	-
1 3 1	5,771	1,047	6,818	3,452	3,366	3,452	3,452	3,452	-	3,366	3,452	3,452	-
1 3 2	34	2,416	2,450	2,406	44	2,406	2,406	2,406	-	44	2,406	2,406	-
1 3 3	478	1,261	1,739	1,594	145	1,594	1,594	1,594	-	145	1,594	1,594	-
1 3 4	42,914	3,431	46,345	42,462	3,883	42,462	42,462	42,462	-	3,883	42,462	42,462	-
1 4 0	55,961	6,103	62,064	35,073	26,991	35,073	35,073	35,073	-	26,991	35,073	35,073	-
1 4 1	39,550	5,284	44,834	27,440	17,394	27,440	27,440	27,440	-	17,394	27,440	27,440	-
1 4 2	4,631	548	5,179	4,689	490	4,689	4,689	4,689	-	490	4,689	4,689	-
1 4 4	11,780	271	12,051	2,944	9,107	2,944	2,944	2,944	-	9,107	2,944	2,944	-
1 5 0	102,612	1,517	104,129	22,121	82,008	22,121	22,121	22,121	-	82,008	22,121	22,121	-
1 5 2	30,092	(721)	29,371	8,841	20,530	8,841	8,841	8,841	-	20,530	8,841	8,841	-
1 5 4	5,601	172	5,773	1,470	4,303	1,470	1,470	1,470	-	4,303	1,470	1,470	-
1 5 9	66,919	2,066	68,985	11,810	57,175	11,810	11,810	11,810	-	57,175	11,810	11,810	-
1 6 0	34,800	-	34,800	-	34,800	-	-	-	-	34,800	-	-	-
1 6 1	34,800	-	34,800	-	34,800	-	-	-	-	34,800	-	-	-
1 7 0	2,000	-	2,000	278	1,722	278	278	278	-	1,722	278	278	-
1 7 1	2,000	-	2,000	278	1,722	278	278	278	-	1,722	278	278	-
2 0 0	79,341	5,056	84,397	25,931	58,466	25,931	25,931	25,931	-	58,466	25,931	25,931	-
2 1 0	10,299	1,941	12,240	2,668	9,572	2,668	2,668	2,668	-	9,572	2,668	2,668	-
2 1 1	4,001	16	4,017	442	3,575	442	442	442	-	3,575	442	442	-
2 1 2	225	(1)	224	35	189	35	35	35	-	189	35	35	-
2 1 4	4,445	220	4,665	364	4,301	364	364	364	-	4,301	364	364	-
2 1 5	154	48	202	93	109	93	93	93	-	109	93	93	-
2 1 6	1,418	112	1,530	193	1,337	193	193	193	-	1,337	193	193	-
2 1 7	56	12	68	7	61	7	7	7	-	61	7	7	-
2 1 8	-	1,534	1,534	1,534	-	1,534	1,534	1,534	-	-	1,534	1,534	-
2 2 0	24,059	494	24,553	13,931	10,622	13,931	13,931	13,931	-	10,622	13,931	13,931	-
2 2 1	23,990	475	24,465	13,915	10,550	13,915	13,915	13,915	-	10,550	13,915	13,915	-
2 2 2	22	17	39	15	24	15	15	15	-	24	15	15	-

GOBIERNO DEL ESTADO DE MORELOS
ESTADO DEL EJERCICIO DEL PRESUPUESTO DE EGRESOS POR PARTIDA GENERICA DEL GASTO
DEL 1° DE ENERO AL 31 DE MARZO DE 2014
(MILES DE PESOS)

CAPITULO DEL GASTO	EJERCICIO DEL PRESUPUESTO					PRESUPUESTO DISPONIBLE PARA COMPROMETER	DEVENGADO	COMPROMETIDO NO DEVENGADO	PRESUPUESTO SIN DEVENGAR	EJERCIDO	PAGADO	CUENTAS POR PAGAR (DEUDA)
	A	B	C	D	E							
2 2 3 0	47	2	49	1	48	1	1	-	48	1	1	-
2 3 0 0	95	19	114	18	96	18	18	-	96	18	18	-
2 3 4 0	3	12	15	1	14	1	1	-	14	1	1	-
2 3 5 0	87	-	87	-	87	-	-	-	87	-	-	-
2 3 6 0	2	2	4	-	4	-	-	-	4	-	-	-
2 3 7 0	3	5	8	17	(9)	17	-	-	(9)	17	-	-
2 4 0 0	1,263	1,301	2,564	776	1,788	776	776	-	1,788	776	776	-
2 4 1 0	42	117	159	55	104	55	55	-	104	55	55	-
2 4 2 0	28	42	70	23	47	23	23	-	47	23	23	-
2 4 3 0	26	1	27	6	21	6	6	-	21	6	6	-
2 4 4 0	33	7	40	7	33	7	7	-	33	7	7	-
2 4 5 0	20	3	23	3	20	3	3	-	20	3	3	-
2 4 6 0	572	681	1,253	258	995	258	258	-	995	258	258	-
2 4 7 0	148	210	358	164	194	164	164	-	194	164	164	-
2 4 8 0	162	14	176	25	151	25	25	-	151	25	25	-
2 4 9 0	232	226	458	235	223	235	235	-	223	235	235	-
2 5 0 0	843	566	1,409	511	898	511	511	-	898	511	511	-
2 5 1 0	5	-	5	-	5	-	-	-	5	-	-	-
2 5 2 0	97	6	103	34	69	34	34	-	69	34	34	-
2 5 3 0	256	75	331	100	231	100	100	-	231	100	100	-
2 5 4 0	238	87	325	171	154	171	171	-	154	171	171	-
2 5 5 0	157	232	389	-	389	-	-	-	389	-	-	-
2 5 6 0	69	148	217	186	31	186	186	-	31	186	186	-
2 5 9 0	21	18	39	20	19	20	20	-	19	20	20	-
2 6 0 0	20,992	17	21,009	4,695	16,314	4,695	4,695	-	16,314	4,695	4,695	-
2 6 1 0	20,992	17	21,009	4,695	16,314	4,695	4,695	-	16,314	4,695	4,695	-
2 7 0 0	7,115	309	7,424	1,707	5,717	1,707	1,707	-	5,717	1,707	1,707	-
2 7 1 0	4,340	33	4,373	304	4,069	304	304	-	4,069	304	304	-
2 7 2 0	2,715	33	2,748	316	2,432	316	316	-	2,432	316	316	-
2 7 3 0	8	(4)	4	840	(836)	840	840	-	(836)	840	840	-
2 7 4 0	20	21	41	20	21	20	20	-	21	20	20	-
2 7 5 0	32	226	258	227	31	227	227	-	31	227	227	-
2 8 0 0	9,550	3	9,553	3	9,550	3	3	-	9,550	3	3	-
2 8 3 0	9,550	3	9,553	3	9,550	3	3	-	9,550	3	3	-
2 9 0 0	5,125	406	5,531	1,622	3,909	1,622	1,622	-	3,909	1,622	1,622	-
2 9 1 0	185	88	273	702	(429)	702	702	-	(429)	702	702	-
2 9 2 0	152	124	276	130	146	130	130	-	146	130	130	-
2 9 3 0	53	15	68	16	52	16	16	-	52	16	16	-

GOBIERNO DEL ESTADO DE MORELOS
ESTADO DEL EJERCICIO DEL PRESUPUESTO DE EGRESOS POR PARTIDA GENERICA DEL GASTO
DEL 1° DE ENERO AL 31 DE MARZO DE 2014
(MILES DE PESOS)

CAPITULO DEL GASTO	EJERCICIO DEL PRESUPUESTO					PRESUPUESTO DISPONIBLE PARA COMPROMETER	DEVENGADO	COMPROMETIDO NO DEVENGADO	PRESUPUESTO SIN DEVENGAR	EJERCIDO	PAGADO	CUENTAS POR PAGAR (DEUDA)
	A	B	C	D	E							
2 9 4 0	249		251	571	(320)	571	-	(320)	571	571	-	-
2 9 5 0	51	(3)	48	-	48	-	-	48	-	-	-	-
2 9 6 0	4,428	179	4,607	203	4,404	203	-	4,404	203	203	-	-
2 9 8 0	-	1	1	-	1	-	-	1	-	-	-	-
2 9 9 0	7	-	7	-	7	-	-	7	-	-	-	-
3 0 0 0	147,296	28,788	176,084	93,458	82,626	93,458	-	82,626	93,458	93,458	-	-
3 1 0 0	14,073	2,053	16,126	5,221	10,905	5,221	-	10,905	5,221	5,221	-	-
3 1 1 0	6,600	1,162	7,762	2,141	5,621	2,141	-	5,621	2,141	2,141	-	-
3 1 2 0	-	37	37	37	-	37	-	-	37	37	-	-
3 1 3 0	1,150	108	1,258	151	1,107	151	-	1,107	151	151	-	-
3 1 4 0	4,373	466	4,839	1,647	3,192	1,647	-	3,192	1,647	1,647	-	-
3 1 5 0	1,196	23	1,219	67	1,152	67	-	1,152	67	67	-	-
3 1 6 0	25	12	37	8	29	8	-	29	8	8	-	-
3 1 7 0	559	134	693	1,087	(394)	1,087	-	(394)	1,087	1,087	-	-
3 1 8 0	152	28	180	45	135	45	-	135	45	45	-	-
3 1 9 0	18	83	101	38	63	38	-	63	38	38	-	-
3 2 0 0	7,587	1,498	9,085	5,228	3,857	5,228	-	3,857	5,228	5,228	-	-
3 2 1 0	25	-	25	-	25	-	-	25	-	-	-	-
3 2 2 0	3,993	402	4,395	737	3,658	737	-	3,658	737	737	-	-
3 2 3 0	1,123	45	1,168	73	1,095	73	-	1,095	73	73	-	-
3 2 5 0	178	688	866	4,315	(3,449)	4,315	-	(3,449)	4,315	4,315	-	-
3 2 6 0	5	-	5	-	5	-	-	5	-	-	-	-
3 2 7 0	12	1	13	1	12	1	-	12	1	1	-	-
3 2 9 0	2,251	362	2,613	102	2,511	102	-	2,511	102	102	-	-
3 3 0 0	14,748	4,610	19,358	10,278	9,080	10,278	-	9,080	10,278	10,278	-	-
3 3 1 0	132	-	132	-	132	-	-	132	-	-	-	-
3 3 3 0	43	290	333	3,854	(3,521)	3,854	-	(3,521)	3,854	3,854	-	-
3 3 4 0	4,582	192	4,774	1,477	3,297	1,477	-	3,297	1,477	1,477	-	-
3 3 5 0	10	10	10	10	-	10	-	-	10	10	-	-
3 3 6 0	7,661	196	7,857	1,199	6,658	1,199	-	6,658	1,199	1,199	-	-
3 3 7 0	-	2,707	2,707	24	2,683	24	-	2,683	24	24	-	-
3 3 8 0	2,317	17	2,334	59	2,275	59	-	2,275	59	59	-	-
3 3 9 0	13	1,198	1,211	3,655	(2,444)	3,655	-	(2,444)	3,655	3,655	-	-
3 4 0 0	10,244	6,175	16,419	9,205	7,214	9,205	-	7,214	9,205	9,205	-	-
3 4 1 0	8	5,564	5,572	8,420	(2,848)	8,420	-	(2,848)	8,420	8,420	-	-
3 4 3 0	20	541	561	541	20	541	-	20	541	541	-	-
3 4 4 0	20	-	20	-	20	-	-	20	-	-	-	-
3 4 5 0	10,100	68	10,168	243	9,925	243	-	9,925	243	243	-	-
3 4 7 0	93	2	95	1	94	1	-	94	1	1	-	-

GOBIERNO DEL ESTADO DE MORELOS

ESTADO DEL EJERCICIO DEL PRESUPUESTO DE EGRESOS POR PARTIDA GENERICA DEL GASTO
DEL 1° DE ENERO AL 31 DE MARZO DE 2014
(MILES DE PESOS)

CAPITULO DEL GASTO	EJERCICIO DEL PRESUPUESTO					PRESUPUESTO DISPONIBLE PARA COMPROMETER	DEVENGADO	COMPROMETIDO NO DEVENGADO	PRESUPUESTO SIN DEVENGAR	EJERCIDO	PAGADO	CUENTAS POR PAGAR (DEUDA)
	A	B	C	D	C - D							
3 4 9 0	3	-	3	-	3	-	-	-	-	-	-	-
3 5 0 0	15,007	1,334	16,341	2,731	13,610	2,731	2,731	13,610	2,731	2,731	2,731	-
3 5 1 0	2,161	1,544	3,705	1,780	1,925	1,780	1,780	1,925	1,780	1,780	1,780	-
3 5 2 0	575	252	827	203	624	203	203	624	203	203	203	-
3 5 3 0	186	24	210	21	189	21	21	189	21	21	21	-
3 5 4 0	118	-	118	-	118	-	-	118	-	-	-	-
3 5 5 0	9,015	(495)	8,520	515	8,005	515	515	8,005	515	515	515	-
3 5 7 0	2,026	(175)	1,851	16	1,835	16	16	1,835	16	16	16	-
3 5 8 0	517	76	593	82	511	82	82	511	82	82	82	-
3 5 9 0	409	108	517	114	403	114	114	403	114	114	114	-
3 6 0 0	78,289	7,546	85,835	48,556	37,279	48,556	48,556	37,279	48,556	48,556	48,556	-
3 6 1 0	74,555	(2)	74,553	45,662	28,891	45,662	45,662	28,891	45,662	45,662	45,662	-
3 6 3 0	1,825	7,540	9,365	2,496	6,869	2,496	2,496	6,869	2,496	2,496	2,496	-
3 6 4 0	91	8	99	4	95	4	4	95	4	4	4	-
3 6 5 0	15	-	15	-	15	-	-	15	-	-	-	-
3 6 6 0	1,800	-	1,800	394	1,406	394	394	1,406	394	394	394	-
3 6 9 0	3	-	3	-	3	-	-	3	-	-	-	-
3 7 0 0	4,243	780	5,023	1,379	3,644	1,379	1,379	3,644	1,379	1,379	1,379	-
3 7 1 0	388	94	482	59	423	59	59	423	59	59	59	-
3 7 2 0	363	213	576	237	339	237	237	339	237	237	237	-
3 7 4 0	3	-	3	-	3	-	-	3	-	-	-	-
3 7 5 0	2,524	484	3,008	991	2,017	991	991	2,017	991	991	991	-
3 7 6 0	305	(1)	304	-	304	-	-	304	-	-	-	-
3 7 7 0	159	-	159	-	159	-	-	159	-	-	-	-
3 7 9 0	501	(10)	491	92	399	92	92	399	92	92	92	-
3 8 0 0	1,471	4,729	6,200	4,742	1,458	4,742	4,742	1,458	4,742	4,742	4,742	-
3 8 1 0	193	3,880	4,073	3,879	194	3,879	3,879	194	3,879	3,879	3,879	-
3 8 2 0	46	1	47	1	46	1	1	46	1	1	1	-
3 8 3 0	443	680	1,123	446	677	446	446	677	446	446	446	-
3 8 5 0	789	168	957	416	541	416	416	541	416	416	416	-
3 9 0 0	1,634	63	1,697	6,118	(4,421)	6,118	6,118	(4,421)	6,118	6,118	6,118	-
3 9 1 0	90	1	91	1	90	1	1	90	1	1	1	-
3 9 2 0	1,235	17	1,252	57	1,195	57	57	1,195	57	57	57	-
3 9 6 0	29	90	119	93	26	93	93	26	93	93	93	-
3 9 8 0	84	-	84	-	84	-	-	84	-	-	-	-
3 9 9 0	196	(45)	151	5,967	(5,816)	5,967	5,967	(5,816)	5,967	5,967	5,967	-
4 0 0 0	4,511,545	252,522	4,764,067	3,236,166	1,527,901	3,236,166	3,236,166	1,527,901	3,236,166	3,236,166	3,236,166	-
4 1 0 0	3,989,012	217,732	4,206,744	3,047,163	1,159,581	3,047,163	3,047,163	1,159,581	3,047,163	3,047,163	3,047,163	-

GOBIERNO DEL ESTADO DE MORELOS
ESTADO DEL EJERCICIO DEL PRESUPUESTO DE EGRESOS POR PARTIDA GENERICA DEL GASTO
DEL 1° DE ENERO AL 31 DE MARZO DE 2014
(MILES DE PESOS)

CAPITULO DEL GASTO	EJERCICIO DEL PRESUPUESTO						PRESUPUESTO DISPONIBLE PARA COMPROMETER	DEVENGADO	COMPROMETIDO NO DEVENGADO	PRESUPUESTO SIN DEVENGAR	EJERCIDO	PAGADO	CUENTAS POR PAGAR (DEUDA)
	A	B	C	D	C - D	E							
4 1 2 0	Asignaciones presupuestarias al Poder Legislativo	128,754	-	128,754	124,300	4,454	124,300	-	4,454	124,300	124,300	-	
4 1 3 0	Asignaciones presupuestarias al Poder Judicial	142,916	2,164	145,080	141,945	3,135	141,945	-	3,135	141,945	141,945	-	
4 1 4 0	Asignaciones presupuestarias a Órganos Autónomos	412,357	-	412,357	411,954	403	411,954	-	403	411,954	411,954	-	
4 1 5 0	Transferencias internas otorgadas a entidades para	3,303,458	215,019	3,518,477	2,366,948	1,151,529	2,366,948	-	1,151,529	2,366,948	2,366,948	-	
4 1 6 0	Transferencias internas otorgadas a entidades para	1,527	549	2,076	2,016	60	2,016	-	60	2,016	2,016	-	
4 2 0 0	Transferencias al Resto del Sector Público	572	-	572	-	572	-	-	572	-	-	-	
4 2 1 0	Transferencias otorgadas a entidades paraestatales	572	-	572	-	572	-	-	572	-	-	-	
4 3 0 0	Subsidios y subvenciones	-	-	-	580	(580)	580	-	(580)	580	580	-	
4 3 1 0	Subsidios a la producción	-	-	-	580	(580)	580	-	(580)	580	580	-	
4 4 0 0	Ayudas sociales	114,436	2,509	116,945	87,756	29,189	87,756	-	29,189	87,756	87,756	-	
4 4 1 0	Ayudas sociales a personas	20,000	-	20,000	2,458	17,542	2,458	-	17,542	2,458	2,458	-	
4 4 2 0	Becas y otras ayudas para programas de capacitación	87,000	2,509	89,509	83,376	6,133	83,376	-	6,133	83,376	83,376	-	
4 4 5 0	Ayudas sociales a instituciones sin fines de lucro	7,436	-	7,436	64	7,372	64	-	7,372	64	64	-	
4 4 8 0	Ayudas por desastres naturales y otros siniestros	-	-	-	1,858	(1,858)	1,858	-	(1,858)	1,858	1,858	-	
4 5 0 0	Pensiones y jubilaciones	407,525	-	407,525	85,327	322,198	85,327	-	322,198	85,327	85,327	-	
4 5 1 0	Pensiones	180,525	-	180,525	37,888	142,637	37,888	-	142,637	37,888	37,888	-	
4 5 2 0	Jubilaciones	227,000	-	227,000	47,439	179,561	47,439	-	179,561	47,439	47,439	-	
4 6 0 0	Transferencias a fideicomisos, mandatos y otros an	-	32,281	32,281	15,340	16,941	15,340	-	16,941	15,340	15,340	-	
4 6 4 0	Transferencias a fideicomisos públicos de entidad	-	32,281	32,281	15,340	16,941	15,340	-	16,941	15,340	15,340	-	
5 0 0 0	Bienes muebles, inmuebles e intangibles	15,000	-	15,000	5,113	9,887	5,113	-	9,887	5,113	5,113	-	
5 1 0 0	Mobiliario y equipo de administración	15,000	(4,003)	10,997	341	10,656	341	-	10,656	341	341	-	
5 1 1 0	Muebles de oficina y estantería	15,000	(4,212)	10,788	51	10,737	51	-	10,737	51	51	-	
5 1 5 0	Equipo de cómputo y de tecnologías de la informaci	-	179	179	250	(71)	250	-	(71)	250	250	-	
5 1 9 0	Otros mobiliarios y equipos de administración	-	30	30	40	(10)	40	-	(10)	40	40	-	
5 2 0 0	Mobiliario y equipo educacional y recreativo	-	-	-	752	(752)	752	-	(752)	752	752	-	
5 2 1 0	Equipos y aparatos audiovisuales	-	-	-	285	(285)	285	-	(285)	285	285	-	
5 2 2 0	Aparatos deportivos	-	-	-	106	(106)	106	-	(106)	106	106	-	
5 2 3 0	Cámaras fotográficas y de vídeo	-	-	-	16	(16)	16	-	(16)	16	16	-	
5 2 9 0	Otro mobiliario y equipo educacional y recreativo	-	-	-	345	(345)	345	-	(345)	345	345	-	
5 6 0 0	Maquinaria, otros equipos y herramientas	-	-	-	17	(17)	17	-	(17)	17	17	-	
5 6 1 0	Maquinaria y equipo agropecuario	-	-	-	-	-	-	-	-	-	-	-	
5 6 2 0	Maquinaria y equipo industrial	-	-	-	5	(5)	5	-	(5)	5	5	-	
5 6 9 0	Otros equipos	-	-	-	12	(12)	12	-	(12)	12	12	-	
5 7 0 0	Activos biológicos	-	3	3	3	-	3	-	-	3	3	-	
5 7 8 0	Árboles y plantas	-	3	3	3	-	3	-	-	3	3	-	



GOBIERNO DEL ESTADO DE MORELOS

ESTADO DEL EJERCICIO DEL PRESUPUESTO DE EGRESOS POR PARTIDA GENERICA DEL GASTO
DEL 1° DE ENERO AL 31 DE MARZO DE 2014
(MILES DE PESOS)

CAPITULO DEL GASTO	EJERCICIO DEL PRESUPUESTO	PRESUPUESTO DE EGRESOS APROBADO			AMPLIACIONES / (REDUCCIONES)	PRESUPUESTO VIGENTE	COMPROMETIDO D	PRESUPUESTO DISPONIBLE PARA COMPROMETER	DEVENGADO E	COMPROMETIDO NO DEVENGADO	PRESUPUESTO SIN DEVENGAR	EJERCIDO F	PAGADO G	CUENTAS POR PAGAR (DEUDA) F - G
		A	B	C										
5 8 0 0	Bienes inmuebles	-	4,000	4,000	-	4,000	-	-	4,000	-	-	4,000	4,000	-
5 8 9 0	Otros bienes inmuebles	-	4,000	4,000	-	4,000	-	-	4,000	-	-	4,000	4,000	-
6 0 0 0	Inversión Pública	-	-	-	-	100,346	-	(100,346)	100,346	-	(100,346)	100,346	100,346	-
6 1 0 0	Obra pública en bienes de dominio público	-	-	-	-	63,937	-	(63,937)	63,937	-	(63,937)	63,937	63,937	-
6 1 2 0	Edificación no habitacional	-	-	-	-	62,146	-	(62,146)	62,146	-	(62,146)	62,146	62,146	-
6 1 3 0	Construcción de obras para el abastecimiento de agua	-	-	-	-	853	-	(853)	853	-	(853)	853	853	-
6 1 4 0	División de terrenos y construcción de obras de urbanización	-	-	-	-	346	-	(346)	346	-	(346)	346	346	-
6 1 5 0	Construcción de vías de comunicación	-	-	-	-	(44)	-	44	(44)	-	44	(44)	(44)	-
6 1 6 0	Otras construcciones de ingeniería civil u obra pública	-	-	-	-	24	-	(24)	24	-	(24)	24	24	-
6 1 9 0	Trabajos de acabados en edificaciones y otros trabajos	-	-	-	-	612	-	(612)	612	-	(612)	612	612	-
6 2 0 0	Obra pública en bienes propios	-	-	-	-	36,378	-	(36,378)	36,378	-	(36,378)	36,378	36,378	-
6 2 2 0	Edificación no habitacional	-	-	-	-	34,091	-	(34,091)	34,091	-	(34,091)	34,091	34,091	-
6 2 4 0	División de terrenos y construcción de obras de urbanización	-	-	-	-	8	-	(8)	8	-	(8)	8	8	-
6 2 6 0	Otras construcciones de ingeniería civil u obra pública	-	-	-	-	712	-	(712)	712	-	(712)	712	712	-
6 2 7 0	Instalaciones y equipamiento en construcciones	-	-	-	-	1,567	-	(1,567)	1,567	-	(1,567)	1,567	1,567	-
6 3 0 0	Proyectos productivos y acciones de fomento	-	-	-	-	31	-	(31)	31	-	(31)	31	31	-
6 3 2 0	Ejecución de proyectos productivos no incluidos en otros	-	-	-	-	31	-	(31)	31	-	(31)	31	31	-
7 0 0 0	Inversiones financieras y otras provisiones	137,690	(15,317)	122,373	-	122,373	-	122,373	-	-	122,373	-	-	-
7 9 0 0	Provisiones para contingencias y otras erogaciones	137,690	(15,317)	122,373	-	122,373	-	122,373	-	-	122,373	-	-	-
7 9 1 0	Contingencias por fenómenos naturales	16,000	-	16,000	-	16,000	-	16,000	-	-	16,000	-	-	-
7 9 9 0	Otras erogaciones especiales	121,690	(15,317)	106,373	-	106,373	-	106,373	-	-	106,373	-	-	-
8 0 0 0	Participaciones y aportaciones	1,001,069	37,802	1,038,871	648,203	648,203	390,668	648,203	648,203	-	390,668	648,203	648,203	-
8 1 0 0	Participaciones	506,652	27,657	534,309	369,349	369,349	164,960	369,349	369,349	-	164,960	369,349	369,349	-
8 1 1 0	Participaciones a municipio	506,652	27,657	534,309	369,349	369,349	164,960	369,349	369,349	-	164,960	369,349	369,349	-
8 3 0 0	Aportaciones	494,417	10,145	504,562	277,077	277,077	227,485	277,077	277,077	-	227,485	277,077	277,077	-
8 3 2 0	Aportaciones de la Federación a municipios	369,690	-	369,690	243,055	243,055	126,635	243,055	243,055	-	126,635	243,055	243,055	-
8 3 3 0	Aportaciones de las entidades federativas a los municipios	124,727	10,145	134,872	34,022	34,022	100,850	34,022	34,022	-	100,850	34,022	34,022	-
8 5 0 0	Convenios	-	-	-	1,777	1,777	(1,777)	1,777	1,777	-	(1,777)	1,777	1,777	-
8 5 1 0	Convenios de reasignación	-	-	-	1,777	1,777	(1,777)	1,777	1,777	-	(1,777)	1,777	1,777	-
9 0 0 0	Deuda Pública	151,170	-	151,170	113,071	113,071	38,099	113,071	113,071	-	38,099	113,071	113,071	-
9 1 0 0	Amortización de la deuda pública	73,532	-	73,532	58,014	58,014	15,518	58,014	58,014	-	15,518	58,014	58,014	-
9 1 1 0	Amortización de la deuda interna con instituciones financieras	73,532	-	73,532	58,014	58,014	15,518	58,014	58,014	-	15,518	58,014	58,014	-

GOBIERNO DEL ESTADO DE MORELOS

ESTADO DEL EJERCICIO DEL PRESUPUESTO DE EGRESOS POR PARTIDA GENERICA DEL GASTO
DEL 1° DE ENERO AL 31 DE MARZO DE 2014
(MILES DE PESOS)

CAPITULO DEL GASTO	EJERCICIO DEL PRESUPUESTO	PRESUPUESTO DE EGRESOS APROBADO		B	AMPLIACIONES / (REDUCCIONES)	PRESUPUESTO VIGENTE	C	D	COMPROMETIDO	C - D	PRESUPUESTO DISPONIBLE PARA COMPROMETER	E	DEVENGADO	COMPROMETIDO NO DEVENGADO	C - E	PRESUPUESTO SIN DEVENGAR	F	EJERCIDO	G	PAGADO	F - G	CUENTAS POR PAGAR (DEUDA)
		A																				
9 2 0 0	Intereses de la deuda pública	72,162	-	72,162	54,466	17,696	54,466	54,466	-	17,696	17,696	54,466	54,466	-	17,696	17,696	54,466	54,466	54,466	54,466	-	-
9 2 1 0	Intereses de la deuda interna con instituciones de	72,162	-	72,162	54,466	17,696	54,466	54,466	-	17,696	17,696	54,466	54,466	-	17,696	17,696	54,466	54,466	54,466	54,466	-	-
9 4 0 0	Gastos de la deuda pública	5,476	-	5,476	591	4,885	591	591	-	4,885	4,885	591	591	-	4,885	4,885	591	591	591	591	-	-
9 4 1 0	Gastos de la deuda pública interna	5,476	-	5,476	591	4,885	591	591	-	4,885	4,885	591	591	-	4,885	4,885	591	591	591	591	-	-
SUMAN LOS EGRESOS:		6,429,957	343,983	6,773,940	4,480,510	2,293,430	4,480,510	4,480,510	-	2,293,430	2,293,430	4,480,510	4,480,510	-	2,293,430	2,293,430	4,480,510	4,480,510	4,480,510	4,480,510	-	-

GOBIERNO DEL ESTADO DE MORELOS
ESTADO DEL EJERCICIO DEL PRESUPUESTO DE EGRESOS POR PARTIDA ESPECIFICA DEL GASTO
DEL 1° DE ENERO AL 31 DE MARZO DE 2014
(MILES DE PESOS)

CAPITULO DEL GASTO	EJERCICIO DEL PRESUPUESTO				C	D	C - D	DEVENGADO	COMPROMETIDO NO DEVENGADO	PRESUPUESTO SIN DEVENGAR	EJERCIDO	PAGADO	CUENTAS POR PAGAR (DEUDA)
	A	B	PRESUPUESTO VIGENTE										
1 0 0	386,846	35,132	421,978	258,222	163,756	258,222	258,222	-	163,756	258,222	258,222	258,222	-
1 1 0	141,417	18,412	159,829	149,446	10,383	149,446	149,446	-	10,383	149,446	149,446	149,446	-
1 1 3 0	141,417	18,412	159,829	149,446	10,383	149,446	149,446	-	10,383	149,446	149,446	149,446	-
1 1 3 1	141,417	18,412	159,829	149,446	10,383	149,446	149,446	-	10,383	149,446	149,446	149,446	-
1 2 0	859	945	1,804	1,390	414	1,390	1,390	-	414	1,390	1,390	1,390	-
1 2 1 0	-	892	892	923	(31)	923	923	-	(31)	923	923	923	-
1 2 1 1	-	892	892	923	(31)	923	923	-	(31)	923	923	923	-
1 2 2 0	859	53	912	467	445	467	467	-	445	467	467	467	-
1 2 2 1	859	53	912	467	445	467	467	-	445	467	467	467	-
1 3 0 0	49,197	8,155	57,352	49,914	7,438	49,914	49,914	-	7,438	49,914	49,914	49,914	-
1 3 1 0	5,771	1,047	6,818	3,452	3,366	3,452	3,452	-	3,366	3,452	3,452	3,452	-
1 3 1 1	2,720	612	3,332	3,017	315	3,017	3,017	-	315	3,017	3,017	3,017	-
1 3 1 2	3,051	435	3,486	435	3,051	435	435	-	3,051	435	435	435	-
1 3 2 0	34	2,416	2,450	2,406	44	2,406	2,406	-	44	2,406	2,406	2,406	-
1 3 2 1	29	96	125	100	25	100	100	-	25	100	100	100	-
1 3 2 3	5	2,320	2,325	2,306	19	2,306	2,306	-	19	2,306	2,306	2,306	-
1 3 3 0	478	1,261	1,739	1,594	145	1,594	1,594	-	145	1,594	1,594	1,594	-
1 3 3 1	478	1,261	1,739	1,594	145	1,594	1,594	-	145	1,594	1,594	1,594	-
1 3 4 0	42,914	3,431	46,345	42,462	3,883	42,462	42,462	-	3,883	42,462	42,462	42,462	-
1 3 4 1	37,297	1,932	39,229	35,929	3,300	35,929	35,929	-	3,300	35,929	35,929	35,929	-
1 3 4 2	5,617	1,499	7,116	6,533	583	6,533	6,533	-	583	6,533	6,533	6,533	-
1 4 0 0	55,961	6,103	62,064	35,073	26,991	35,073	35,073	-	26,991	35,073	35,073	35,073	-
1 4 1 0	39,550	5,284	44,834	27,440	17,394	27,440	27,440	-	17,394	27,440	27,440	27,440	-
1 4 1 1	39,550	5,233	44,783	27,389	17,394	27,389	27,389	-	17,394	27,389	27,389	27,389	-
1 4 1 2	-	38	38	38	-	38	38	-	-	38	38	38	-
1 4 1 3	-	13	13	13	-	13	13	-	-	13	13	13	-
1 4 2 0	4,631	548	5,179	4,689	490	4,689	4,689	-	490	4,689	4,689	4,689	-
1 4 2 2	4,631	548	5,179	4,689	490	4,689	4,689	-	490	4,689	4,689	4,689	-
1 4 4 0	11,780	271	12,051	2,944	9,107	2,944	2,944	-	9,107	2,944	2,944	2,944	-
1 4 4 1	11,780	271	12,051	2,944	9,107	2,944	2,944	-	9,107	2,944	2,944	2,944	-
1 5 0 0	102,612	1,517	104,129	22,121	82,008	22,121	22,121	-	82,008	22,121	22,121	22,121	-
1 5 2 0	30,092	(721)	29,371	8,841	20,530	8,841	8,841	-	20,530	8,841	8,841	8,841	-
1 5 2 1	30,092	(721)	29,371	8,841	20,530	8,841	8,841	-	20,530	8,841	8,841	8,841	-
1 5 4 0	5,601	172	5,773	1,470	4,303	1,470	1,470	-	4,303	1,470	1,470	1,470	-
1 5 4 1	1	27	28	28	-	28	28	-	-	28	28	28	-
1 5 4 2	2,201	-	2,201	552	1,649	552	552	-	1,649	552	552	552	-
1 5 4 3	2,561	-	2,561	-	2,561	-	-	-	2,561	-	-	-	-
1 5 4 4	756	163	919	890	29	890	890	-	29	890	890	890	-
1 5 4 5	82	(18)	64	-	64	-	-	-	64	-	-	-	-

GOBIERNO DEL ESTADO DE MORELOS
ESTADO DEL EJERCICIO DEL PRESUPUESTO DE EGRESOS POR PARTIDA ESPECIFICA DEL GASTO
DEL 1° DE ENERO AL 31 DE MARZO DE 2014
(MILES DE PESOS)

CAPITULO DEL GASTO	EJERCICIO DEL PRESUPUESTO				PRESUPUESTO DE EGRESOS APROBADO	AMPLIACIONES / (REDUCCIONES)	PRESUPUESTO VIGENTE	COMPROMETIDO D	C - D	PRESUPUESTO DISPONIBLE PARA COMPROMETER	DEVENGADO E	COMPROMETIDO NO DEVENGADO D - E	PRESUPUESTO SIN DEVENGAR C - E	EJERCIDO F	PAGADO G	CUENTAS POR PAGAR (DEUDA) F - G
	A	B	C	D												
1 5 9 0	Otras prestaciones sociales y económicas	2,066	68,985	11,810	57,175	11,810	-	57,175	-	11,810	-	57,175	11,810	-	11,810	-
1 5 9 1	Prestaciones extraordinarias	196	53,129	198	52,931	198	-	52,931	-	198	-	52,931	198	-	198	-
1 5 9 2	Bienestar familiar	872	1,061	1,028	33	1,028	-	33	-	1,028	-	33	1,028	-	1,028	-
1 5 9 3	Ayuda de renta	1,824	2,191	2,142	49	2,142	-	49	-	2,142	-	49	2,142	-	2,142	-
1 5 9 4	Despensa	3,537	4,084	3,623	461	3,623	-	461	-	3,623	-	461	3,623	-	3,623	-
1 5 9 5	Ayuda de transporte	1,174	1,415	1,379	36	1,379	-	36	-	1,379	-	36	1,379	-	1,379	-
1 5 9 6	Otras prestaciones económicas	-	-	-	-	-	-	-	-	-	-	-	-	-	-	-
1 5 9 7	Bonificación fiscal	6,579	7,105	3,440	3,665	3,440	-	3,665	-	3,440	-	3,665	3,440	-	3,440	-
1 6 0 0	Previsiones	34,800	-	34,800	-	34,800	-	34,800	-	34,800	-	34,800	-	-	-	-
1 6 1 0	Previsiones de carácter laboral, económica y de se	34,800	-	34,800	-	34,800	-	34,800	-	34,800	-	34,800	-	-	-	-
1 6 1 1	Provisión salarial	24,800	-	24,800	-	24,800	-	24,800	-	24,800	-	24,800	-	-	-	-
1 6 1 3	Prima de retiro voluntario	10,000	-	10,000	-	10,000	-	10,000	-	10,000	-	10,000	-	-	-	-
1 7 0 0	Pago de estímulos a servidores públicos	2,000	-	2,000	-	2,000	-	2,000	-	2,000	-	2,000	-	2,000	-	-
1 7 1 0	Estímulos	2,000	-	2,000	-	2,000	-	2,000	-	2,000	-	2,000	-	2,000	-	-
1 7 1 1	Estímulos	2,000	(278)	1,722	-	1,722	-	1,722	-	1,722	-	1,722	-	-	-	-
1 7 1 2	Estímulos por años de servicio	-	278	278	-	278	-	278	-	278	-	278	-	278	-	-
2 0 0 0	Materiales y suministros	79,341	5,056	84,397	25,931	58,466	-	58,466	-	25,931	-	58,466	25,931	-	25,931	-
2 1 0 0	Materiales de administración, emisión de documentos	10,299	1,941	12,240	2,668	9,572	-	9,572	-	2,668	-	9,572	2,668	-	2,668	-
2 1 1 0	Materiales, útiles y equipos menores de oficina	4,001	16	4,017	442	3,575	-	3,575	-	442	-	3,575	442	-	442	-
2 1 1 1	Materiales, útiles y equipos menores de oficina	3,112	13	3,125	442	2,683	-	2,683	-	442	-	2,683	442	-	442	-
2 1 1 2	Útiles	200	(1)	199	-	199	-	199	-	-	-	199	-	-	-	-
2 1 1 3	Equipos menores de oficina	689	4	693	-	693	-	693	-	-	-	693	-	-	-	-
2 1 2 0	Materiales y útiles de impresión y reproducción	225	(1)	224	35	189	-	189	-	35	-	189	35	-	35	-
2 1 2 1	Materiales y útiles de impresión y reproducción	225	(1)	224	35	189	-	189	-	35	-	189	35	-	35	-
2 1 4 0	Materiales, útiles y equipos menores de tecnología	4,445	220	4,665	364	4,301	-	4,301	-	364	-	4,301	364	-	364	-
2 1 4 1	Materiales, útiles y equipos menores de tecnología	4,348	211	4,559	364	4,195	-	4,195	-	364	-	4,195	364	-	364	-
2 1 4 2	Útiles	89	-	89	-	89	-	89	-	-	-	89	-	-	-	-
2 1 4 3	Equipos menores de tecnologías de la información y	8	9	17	-	17	-	17	-	-	-	17	-	-	-	-
2 1 5 0	Material impreso e información digital	154	48	202	93	109	-	109	-	93	-	109	93	-	93	-
2 1 5 1	Material impreso e información digital	154	48	202	93	109	-	109	-	93	-	109	93	-	93	-
2 1 6 0	Material de limpieza	1,418	112	1,530	193	1,337	-	1,337	-	193	-	1,337	193	-	193	-
2 1 6 1	Material de limpieza	1,418	112	1,530	193	1,337	-	1,337	-	193	-	1,337	193	-	193	-
2 1 7 0	Materiales y útiles de enseñanza	56	12	68	7	61	-	61	-	7	-	61	7	-	7	-
2 1 7 1	Materiales y útiles de enseñanza	56	12	68	7	61	-	61	-	7	-	61	7	-	7	-
2 1 8 0	Materiales para el registro e identificación de bi	-	1,534	1,534	-	1,534	-	1,534	-	-	-	1,534	-	-	1,534	-
2 1 8 1	Materiales para el registro e identificación de bi	-	1,534	1,534	-	1,534	-	1,534	-	-	-	1,534	-	-	1,534	-
2 2 0 0	Alimentos y utensilios	24,059	494	24,553	13,931	10,622	-	10,622	-	13,931	-	10,622	13,931	-	13,931	-
2 2 1 0	Productos alimenticios para personas	23,990	475	24,465	13,915	10,550	-	10,550	-	13,915	-	10,550	13,915	-	13,915	-
2 2 1 1	Productos Alimenticios para personas	1,225	384	1,609	573	1,036	-	1,036	-	573	-	1,036	573	-	573	-

GOBIERNO DEL ESTADO DE MORELOS
ESTADO DEL EJERCICIO DEL PRESUPUESTO DE EGRESOS POR PARTIDA ESPECIFICA DEL GASTO
DEL 1° DE ENERO AL 31 DE MARZO DE 2014
(MILES DE PESOS)

CAPITULO DEL GASTO	EJERCICIO DEL PRESUPUESTO					PRESUPUESTO VIGENTE	C	D	C - D	DEVENGADO	D - E	PRESUPUESTO SIN DEVENGAR	F	G	C - E	F - G
	A	B	AMPLIACIONES / (REDUCCIONES)	PRESUPUESTO APROBADO	COMPROMETIDO											
2 2 1 2	22,765	91		22,856	13,342	9,514			13,342	-	9,514	13,342		13,342	-	-
2 2 2 0	22	17		39	15	24			15	-	24	15		15	-	-
2 2 2 1	22	17		39	15	24			15	-	24	15		15	-	-
2 2 3 0	47	2		49	1	48			1	-	48	1		1	-	-
2 2 3 1	47	2		49	1	48			1	-	48	1		1	-	-
2 3 0 0	95	19		114	18	96			18	-	96	18		18	-	-
2 3 4 0	3	12		15	1	14			1	-	14	1		1	-	-
2 3 4 1	3	12		15	1	14			1	-	14	1		1	-	-
2 3 5 0	87	-		87	-	87			-	-	87	-		-	-	-
2 3 5 1	87	-		87	-	87			-	-	87	-		-	-	-
2 3 6 0	2	2		4	-	4			-	-	4	-		-	-	-
2 3 6 1	2	2		4	-	4			-	-	4	-		-	-	-
2 3 7 0	3	5		8	17	(9)			17	-	(9)	17		17	-	-
2 3 7 1	3	5		8	17	(9)			17	-	(9)	17		17	-	-
2 4 0 0	1,263	1,301		2,564	776	1,788			776	-	1,788	776		776	-	-
2 4 1 0	42	117		159	55	104			55	-	104	55		55	-	-
2 4 1 1	42	117		159	55	104			55	-	104	55		55	-	-
2 4 2 0	28	42		70	23	47			23	-	47	23		23	-	-
2 4 2 1	28	42		70	23	47			23	-	47	23		23	-	-
2 4 3 0	26	1		27	6	21			6	-	21	6		6	-	-
2 4 3 1	26	1		27	6	21			6	-	21	6		6	-	-
2 4 4 0	33	7		40	7	33			7	-	33	7		7	-	-
2 4 4 1	33	7		40	7	33			7	-	33	7		7	-	-
2 4 5 0	20	3		23	3	20			3	-	20	3		3	-	-
2 4 5 1	20	3		23	3	20			3	-	20	3		3	-	-
2 4 6 0	572	681		1,253	258	995			258	-	995	258		258	-	-
2 4 6 1	506	655		1,161	250	911			250	-	911	250		250	-	-
2 4 6 2	66	26		92	8	84			8	-	84	8		8	-	-
2 4 7 0	148	210		358	164	194			164	-	194	164		164	-	-
2 4 7 1	148	210		358	164	194			164	-	194	164		164	-	-
2 4 8 0	162	14		176	25	151			25	-	151	25		25	-	-
2 4 8 1	162	14		176	25	151			25	-	151	25		25	-	-
2 4 9 0	232	226		458	235	223			235	-	223	235		235	-	-
2 4 9 1	232	226		458	235	223			235	-	223	235		235	-	-
2 5 0 0	843	566		1,409	511	898			511	-	898	511		511	-	-
2 5 1 0	5	-		5	-	5			-	-	5	-		-	-	-
2 5 1 1	5	-		5	-	5			-	-	5	-		-	-	-
2 5 2 0	97	6		103	34	69			34	-	69	34		34	-	-
2 5 2 1	92	6		98	34	64			34	-	64	34		34	-	-
2 5 2 2	1	-		1	-	1			-	-	1	-		-	-	-
2 5 2 3	4	-		4	-	4			-	-	4	-		-	-	-

GOBIERNO DEL ESTADO DE MORELOS
ESTADO DEL EJERCICIO DEL PRESUPUESTO DE EGRESOS POR PARTIDA ESPECIFICA DEL GASTO
DEL 1° DE ENERO AL 31 DE MARZO DE 2014
(MILES DE PESOS)

CAPITULO DEL GASTO	EJERCICIO DEL PRESUPUESTO				PRESUPUESTO VIGENTE	COMPROMETIDO	PRESUPUESTO DISPONIBLE PARA COMPROMETER	DEVENGADO	COMPROMETIDO NO DEVENGADO	PRESUPUESTO SIN DEVENGAR	EJERCIDO	PAGADO	CUENTAS POR PAGAR (DEUDA)
	A	B	C	D									
2 9 5 0	Refacciones y accesorios menores de equipo e instr	(3)	48	-	-	48	-	-	-	48	-	-	-
2 9 5 1	Refacciones y accesorios menores de equipo e instr	(3)	48	-	-	48	-	-	-	48	-	-	-
2 9 6 0	Refacciones y accesorios menores de equipo de tran	179	4,607	203	203	4,404	203	203	-	4,404	203	203	-
2 9 6 1	Refacciones y accesorios menores de equipo de tran	193	1,071	177	177	1,094	177	177	-	1,094	177	177	-
2 9 6 2	Llantas y Cámaras	(14)	3,336	26	26	3,310	26	26	-	3,310	26	26	-
2 9 8 0	Refacciones y accesorios menores de maquinaria y o	1	1	-	-	1	-	-	-	1	-	-	-
2 9 8 1	Refacciones y accesorios menores de maquinaria y o	1	1	-	-	1	-	-	-	1	-	-	-
2 9 9 0	Refacciones y accesorios menores otros bienes mueb	7	7	-	-	7	-	-	-	7	-	-	-
2 9 9 1	Refacciones y accesorios menores otros bienes mueb	7	7	-	-	7	-	-	-	7	-	-	-
3 0 0 0	Servicios generales	28,788	176,084	93,458	93,458	82,626	93,458	93,458	-	82,626	93,458	93,458	-
3 1 0 0	Servicios básicos	14,073	2,053	16,126	5,221	10,905	5,221	5,221	-	10,905	5,221	5,221	-
3 1 1 0	Energía eléctrica	6,600	1,162	7,762	2,141	5,621	2,141	2,141	-	5,621	2,141	2,141	-
3 1 1 1	Energía eléctrica	6,600	1,162	7,762	2,141	5,621	2,141	2,141	-	5,621	2,141	2,141	-
3 1 2 0	Gas	-	37	37	37	-	37	37	-	-	37	37	-
3 1 2 1	Gas	-	37	37	37	-	37	37	-	-	37	37	-
3 1 3 0	Agua	1,150	108	1,258	151	1,107	151	151	-	1,107	151	151	-
3 1 3 1	Agua	1,150	108	1,258	151	1,107	151	151	-	1,107	151	151	-
3 1 4 0	Telefonía tradicional	4,373	466	4,839	1,647	3,192	1,647	1,647	-	3,192	1,647	1,647	-
3 1 4 1	Telefonía tradicional	4,373	466	4,839	1,647	3,192	1,647	1,647	-	3,192	1,647	1,647	-
3 1 5 0	Telefonía celular	1,196	23	1,219	67	1,152	67	67	-	1,152	67	67	-
3 1 5 1	Telefonía celular	1,196	23	1,219	67	1,152	67	67	-	1,152	67	67	-
3 1 6 0	Servicios de telecomunicaciones y satélites	25	12	37	8	29	8	8	-	29	8	8	-
3 1 6 1	Servicios de telecomunicaciones y satélites	25	12	37	8	29	8	8	-	29	8	8	-
3 1 7 0	Servicios de acceso de Internet, redes y procesami	559	134	693	1,087	(394)	1,087	1,087	-	(394)	1,087	1,087	-
3 1 7 1	Servicios de acceso de Internet, redes y procesami	559	134	693	1,087	(394)	1,087	1,087	-	(394)	1,087	1,087	-
3 1 8 0	Servicios postales y telegráficos	152	28	180	45	135	45	45	-	135	45	45	-
3 1 8 1	Servicio postal	152	28	180	45	135	45	45	-	135	45	45	-
3 1 9 0	Servicios integrales y otros servicios	18	83	101	38	63	38	38	-	63	38	38	-
3 1 9 1	Servicios integrales y otros servicios	18	83	101	38	63	38	38	-	63	38	38	-
3 2 0 0	Servicios de arrendamiento	7,587	1,498	9,085	5,228	3,857	5,228	5,228	-	3,857	5,228	5,228	-
3 2 1 0	Arrendamiento de terrenos	25	-	25	-	25	-	-	-	25	-	-	-
3 2 1 1	Arrendamiento de terrenos	25	-	25	-	25	-	-	-	25	-	-	-
3 2 2 0	Arrendamiento de edificios	3,993	402	4,395	737	3,658	737	737	-	3,658	737	737	-
3 2 2 1	Arrendamiento de edificios	3,993	402	4,395	737	3,658	737	737	-	3,658	737	737	-
3 2 3 0	Arrendamiento de mobiliario y equipo de administra	1,123	45	1,168	73	1,095	73	73	-	1,095	73	73	-
3 2 3 1	Arrendamiento de mobiliario y equipo de administra	1,123	45	1,168	73	1,095	73	73	-	1,095	73	73	-
3 2 5 0	Arrendamiento de equipo de transporte	178	688	866	4,315	(3,449)	4,315	4,315	-	(3,449)	4,315	4,315	-
3 2 5 1	Arrendamiento de equipo de transporte	178	688	866	4,315	(3,449)	4,315	4,315	-	(3,449)	4,315	4,315	-
3 2 6 0	Arrendamiento de maquinaria, otros equipos y herra	5	-	5	-	5	-	-	-	5	-	-	-
3 2 6 1	Arrendamiento de maquinaria, otros equipos y herra	5	-	5	-	5	-	-	-	5	-	-	-

GOBIERNO DEL ESTADO DE MORELOS
ESTADO DEL EJERCICIO DEL PRESUPUESTO DE EGRESOS POR PARTIDA ESPECIFICA DEL GASTO
DEL 1° DE ENERO AL 31 DE MARZO DE 2014
(MILES DE PESOS)

CAPITULO DEL GASTO	EJERCICIO DEL PRESUPUESTO					PRESUPUESTO DISPONIBLE PARA COMPROMETER	DEVENGADO	COMPROMETIDO NO DEVENGADO	PRESUPUESTO SIN DEVENGAR	EJERCIDO	PAGADO	CUENTAS POR PAGAR (DEUDA)
	A	B	C	D	E							
3 2 7 0	12	1	13	1	12	1	1	-	12	1	1	-
3 2 7 1	12	1	13	1	12	1	1	-	12	1	1	-
3 2 9 0	2,251	362	2,613	102	2,511	102	102	-	2,511	102	102	-
3 2 9 1	2,251	362	2,613	102	2,511	102	102	-	2,511	102	102	-
3 3 0 0	14,748	4,610	19,358	10,278	9,080	10,278	10,278	-	9,080	10,278	10,278	-
3 3 1 0	132	-	132	-	132	-	-	-	132	-	-	-
3 3 1 1	132	-	132	-	132	-	-	-	132	-	-	-
3 3 3 0	43	290	333	3,854	(3,521)	3,854	3,854	-	(3,521)	3,854	3,854	-
3 3 3 1	43	290	333	3,854	(3,521)	3,854	3,854	-	(3,521)	3,854	3,854	-
3 3 4 0	4,582	192	4,774	1,477	3,297	1,477	1,477	-	3,297	1,477	1,477	-
3 3 4 1	4,582	192	4,774	1,477	3,297	1,477	1,477	-	3,297	1,477	1,477	-
3 3 5 0	-	10	10	10	-	10	10	-	-	10	10	-
3 3 5 1	-	10	10	10	-	10	10	-	-	10	10	-
3 3 6 0	7,661	196	7,857	1,199	6,658	1,199	1,199	-	6,658	1,199	1,199	-
3 3 6 1	1,864	131	1,995	430	1,565	430	430	-	1,565	430	430	-
3 3 6 2	127	10	137	13	124	13	13	-	124	13	13	-
3 3 6 3	3,214	28	3,242	55	3,187	55	55	-	3,187	55	55	-
3 3 6 4	2,456	27	2,483	701	1,782	701	701	-	1,782	701	701	-
3 3 7 0	-	2,707	2,707	24	2,683	24	24	-	2,683	24	24	-
3 3 7 1	-	2,707	2,707	24	2,683	24	24	-	2,683	24	24	-
3 3 8 0	2,317	17	2,334	59	2,275	59	59	-	2,275	59	59	-
3 3 8 1	2,317	17	2,334	59	2,275	59	59	-	2,275	59	59	-
3 3 9 0	13	1,198	1,211	3,655	(2,444)	3,655	3,655	-	(2,444)	3,655	3,655	-
3 3 9 1	13	1,198	1,211	3,655	(2,444)	3,655	3,655	-	(2,444)	3,655	3,655	-
3 4 0 0	10,244	6,175	16,419	9,205	7,214	9,205	9,205	-	7,214	9,205	9,205	-
3 4 1 0	8	5,564	5,572	8,420	(2,848)	8,420	8,420	-	(2,848)	8,420	8,420	-
3 4 1 1	8	5,564	5,572	8,420	(2,848)	8,420	8,420	-	(2,848)	8,420	8,420	-
3 4 3 0	20	541	561	541	20	541	541	-	20	541	541	-
3 4 3 1	20	541	561	541	20	541	541	-	20	541	541	-
3 4 4 0	20	-	20	-	20	-	-	-	20	-	-	-
3 4 4 1	20	-	20	-	20	-	-	-	20	-	-	-
3 4 5 0	10,100	68	10,168	243	9,925	243	243	-	9,925	243	243	-
3 4 5 1	10,100	68	10,168	243	9,925	243	243	-	9,925	243	243	-
3 4 7 0	93	2	95	1	94	1	1	-	94	1	1	-
3 4 7 1	93	2	95	1	94	1	1	-	94	1	1	-
3 4 9 0	3	-	3	-	3	-	-	-	3	-	-	-
3 4 9 1	3	-	3	-	3	-	-	-	3	-	-	-
3 5 0 0	15,007	1,334	16,341	2,731	13,610	2,731	2,731	-	13,610	2,731	2,731	-
3 5 1 0	2,161	1,544	3,705	1,780	1,925	1,780	1,780	-	1,925	1,780	1,780	-
3 5 1 1	2,161	1,544	3,705	1,780	1,925	1,780	1,780	-	1,925	1,780	1,780	-

GOBIERNO DEL ESTADO DE MORELOS
ESTADO DEL EJERCICIO DEL PRESUPUESTO DE EGRESOS POR PARTIDA ESPECIFICA DEL GASTO
DEL 1° DE ENERO AL 31 DE MARZO DE 2014
(MILES DE PESOS)

CAPITULO DEL GASTO	EJERCICIO DEL PRESUPUESTO				B	C	D	C - D	E	D - E	C - E	F	G	F - G
	A	AMPLIACIONES / (REDUCCIONES)	PRESUPUESTO VIGENTE	COMPROMETIDO										
3 5 2 0	575	252	827	203	624	203	624	203	203	-	624	203	203	-
3 5 2 1	575	252	827	203	624	203	624	203	203	-	624	203	203	-
3 5 3 0	186	24	210	21	189	21	189	21	21	-	189	21	21	-
3 5 3 1	186	24	210	21	189	21	189	21	21	-	189	21	21	-
3 5 4 0	118	-	118	-	118	-	118	-	-	-	118	-	-	-
3 5 4 1	118	-	118	-	118	-	118	-	-	-	118	-	-	-
3 5 5 0	9,015	(495)	8,520	515	8,005	515	8,005	515	515	-	8,005	515	515	-
3 5 5 1	9,015	(495)	8,520	515	8,005	515	8,005	515	515	-	8,005	515	515	-
3 5 7 0	2,026	(175)	1,851	16	1,835	16	1,835	16	16	-	1,835	16	16	-
3 5 7 1	2,026	(175)	1,851	16	1,835	16	1,835	16	16	-	1,835	16	16	-
3 5 8 0	517	76	593	82	511	82	511	82	82	-	511	82	82	-
3 5 8 1	517	76	593	82	511	82	511	82	82	-	511	82	82	-
3 5 9 0	409	108	517	114	403	114	403	114	114	-	403	114	114	-
3 5 9 1	409	108	517	114	403	114	403	114	114	-	403	114	114	-
3 6 0 0	78,289	7,546	85,835	48,556	37,279	48,556	37,279	48,556	48,556	-	37,279	48,556	48,556	-
3 6 1 0	74,555	(2)	74,553	45,662	28,891	45,662	28,891	45,662	45,662	-	28,891	45,662	45,662	-
3 6 1 1	74,555	(2)	74,553	45,662	28,891	45,662	28,891	45,662	45,662	-	28,891	45,662	45,662	-
3 6 3 0	1,825	7,540	9,365	2,496	6,869	2,496	6,869	2,496	2,496	-	6,869	2,496	2,496	-
3 6 3 1	1,825	-	1,825	47	1,778	47	1,778	47	47	-	1,778	47	47	-
3 6 3 2	-	7,540	7,540	2,449	5,091	2,449	5,091	2,449	2,449	-	5,091	2,449	2,449	-
3 6 4 0	91	8	99	4	95	4	95	4	4	-	95	4	4	-
3 6 4 1	91	8	99	4	95	4	95	4	4	-	95	4	4	-
3 6 5 0	15	-	15	-	15	-	15	-	-	-	15	-	-	-
3 6 5 1	15	-	15	-	15	-	15	-	-	-	15	-	-	-
3 6 6 0	1,800	-	1,800	394	1,406	394	1,406	394	394	-	1,406	394	394	-
3 6 6 1	1,800	-	1,800	394	1,406	394	1,406	394	394	-	1,406	394	394	-
3 6 9 0	3	-	3	-	3	-	3	-	-	-	3	-	-	-
3 6 9 1	3	-	3	-	3	-	3	-	-	-	3	-	-	-
3 7 0 0	4,243	780	5,023	1,379	3,644	1,379	3,644	1,379	1,379	-	3,644	1,379	1,379	-
3 7 1 0	388	94	482	59	423	59	423	59	59	-	423	59	59	-
3 7 1 1	388	94	482	59	423	59	423	59	59	-	423	59	59	-
3 7 2 0	363	213	576	237	339	237	339	237	237	-	339	237	237	-
3 7 2 1	363	213	576	237	339	237	339	237	237	-	339	237	237	-
3 7 4 0	3	-	3	-	3	-	3	-	-	-	3	-	-	-
3 7 4 1	3	-	3	-	3	-	3	-	-	-	3	-	-	-
3 7 5 0	2,524	484	3,008	991	2,017	991	2,017	991	991	-	2,017	991	991	-
3 7 5 1	620	385	1,005	368	637	368	637	368	368	-	637	368	368	-
3 7 5 2	1,904	99	2,003	623	1,380	623	1,380	623	623	-	1,380	623	623	-
3 7 6 0	305	(1)	304	-	304	-	304	-	-	-	304	-	-	-
3 7 6 1	305	(1)	304	-	304	-	304	-	-	-	304	-	-	-
3 7 7 0	159	-	159	-	159	-	159	-	-	-	159	-	-	-

GOBIERNO DEL ESTADO DE MORELOS
ESTADO DEL EJERCICIO DEL PRESUPUESTO DE EGRESOS POR PARTIDA ESPECIFICA DEL GASTO
DEL 1° DE ENERO AL 31 DE MARZO DE 2014
(MILES DE PESOS)

CAPITULO DEL GASTO	EJERCICIO DEL PRESUPUESTO						C - D	E	D - E	C - E	F	G	F - G
	A	B	C	D	C - D	E							
3 7 7 1	159	-	159	-	-	159	-	-	159	-	-	-	-
3 7 9 0	501	(10)	491	92	92	399	92	92	399	92	92	92	-
3 7 9 1	501	(10)	491	92	92	399	92	92	399	92	92	92	-
3 8 0 0	1,471	4,729	6,200	4,742	4,742	1,458	4,742	-	1,458	4,742	4,742	4,742	-
3 8 1 0	193	3,880	4,073	3,879	3,879	194	3,879	-	194	3,879	3,879	3,879	-
3 8 1 1	193	3,880	4,073	3,879	3,879	194	3,879	-	194	3,879	3,879	3,879	-
3 8 2 0	46	1	47	1	1	46	1	-	46	1	1	1	-
3 8 2 1	46	1	47	1	1	46	1	-	46	1	1	1	-
3 8 3 0	443	680	1,123	446	446	677	446	-	677	446	446	446	-
3 8 3 1	443	680	1,123	446	446	677	446	-	677	446	446	446	-
3 8 5 0	789	168	957	416	416	541	416	-	541	416	416	416	-
3 8 5 1	789	168	957	416	416	541	416	-	541	416	416	416	-
3 9 0 0	1,634	63	1,697	6,118	6,118	(4,421)	6,118	-	(4,421)	6,118	6,118	6,118	-
3 9 1 0	90	1	91	1	1	90	1	-	90	1	1	1	-
3 9 1 1	90	1	91	1	1	90	1	-	90	1	1	1	-
3 9 2 0	1,235	17	1,252	57	57	1,195	57	-	1,195	57	57	57	-
3 9 2 1	1,235	17	1,252	57	57	1,195	57	-	1,195	57	57	57	-
3 9 6 0	29	90	119	93	93	26	93	-	26	93	93	93	-
3 9 6 1	29	90	119	93	93	26	93	-	26	93	93	93	-
3 9 8 0	84	-	84	-	-	84	-	-	84	-	-	-	-
3 9 8 1	84	-	84	-	-	84	-	-	84	-	-	-	-
3 9 9 0	196	(45)	151	5,967	5,967	(5,816)	5,967	-	(5,816)	5,967	5,967	5,967	-
3 9 9 1	196	(45)	151	715	715	(564)	715	-	(564)	715	715	715	-
3 9 9 2	-	-	-	5,252	5,252	(5,252)	5,252	-	(5,252)	5,252	5,252	5,252	-
4 0 0 0	4,511,545	252,522	4,764,067	3,236,166	3,236,166	1,527,901	3,236,166	-	1,527,901	3,236,166	3,236,166	3,236,166	-
4 1 0 0	3,989,012	217,732	4,206,744	3,047,163	3,047,163	1,159,581	3,047,163	-	1,159,581	3,047,163	3,047,163	3,047,163	-
4 1 2 0	128,754	-	128,754	124,300	124,300	4,454	124,300	-	4,454	124,300	124,300	124,300	-
4 1 2 1	128,754	-	128,754	124,300	124,300	4,454	124,300	-	4,454	124,300	124,300	124,300	-
4 1 3 0	142,916	2,164	145,080	141,945	141,945	3,135	141,945	-	3,135	141,945	141,945	141,945	-
4 1 3 1	142,916	2,164	145,080	141,945	141,945	3,135	141,945	-	3,135	141,945	141,945	141,945	-
4 1 4 0	412,357	-	412,357	411,954	411,954	403	411,954	-	403	411,954	411,954	411,954	-
4 1 4 1	412,357	-	412,357	411,954	411,954	403	411,954	-	403	411,954	411,954	411,954	-
4 1 5 0	3,303,458	215,019	3,518,477	2,366,948	2,366,948	1,151,529	2,366,948	-	1,151,529	2,366,948	2,366,948	2,366,948	-
4 1 5 1	637,070	178,300	815,370	407,225	407,225	408,145	407,225	-	408,145	407,225	407,225	407,225	-
4 1 5 2	1,809,225	4,807	1,814,032	1,667,966	1,667,966	146,066	1,667,966	-	146,066	1,667,966	1,667,966	1,667,966	-
4 1 5 3	810,216	16,595	826,811	263,319	263,319	563,492	263,319	-	563,492	263,319	263,319	263,319	-
4 1 5 4	46,947	15,317	62,264	28,438	28,438	33,826	28,438	-	33,826	28,438	28,438	28,438	-
4 1 6 0	1,527	549	2,076	2,016	2,016	60	2,016	-	60	2,016	2,016	2,016	-
4 1 6 1	1,527	549	2,076	2,016	2,016	60	2,016	-	60	2,016	2,016	2,016	-

GOBIERNO DEL ESTADO DE MORELOS
ESTADO DEL EJERCICIO DEL PRESUPUESTO DE EGRESOS POR PARTIDA ESPECIFICA DEL GASTO
DEL 1° DE ENERO AL 31 DE MARZO DE 2014
(MILES DE PESOS)

CAPITULO DEL GASTO	EJERCICIO DEL PRESUPUESTO							DEVENGADO	COMPROMETIDO NO DEVENGADO	PRESUPUESTO SIN DEVENGAR	EJERCIDO	PAGADO	CUENTAS POR PAGAR (DEUDA)
	A	B	C	D	C - D	E	D - E						
4 2 0 0	572	-	572	-	-	572	-	-	-	572	-	-	-
4 2 1 0	572	-	572	-	-	572	-	-	-	572	-	-	-
4 2 1 1	572	-	572	-	-	572	-	-	-	572	-	-	-
4 3 0 0	-	-	-	580	(580)	580	580	580	(580)	580	580	580	-
4 3 1 0	-	-	-	580	(580)	580	580	580	(580)	580	580	580	-
4 3 1 1	-	-	-	580	(580)	580	580	580	(580)	580	580	580	-
4 4 0 0	114,436	2,509	116,945	87,756	29,189	87,756	87,756	87,756	29,189	87,756	87,756	87,756	-
4 4 1 0	20,000	-	20,000	2,458	17,542	2,458	2,458	2,458	17,542	2,458	2,458	2,458	-
4 4 1 1	20,000	-	20,000	2,458	17,542	2,458	2,458	2,458	17,542	2,458	2,458	2,458	-
4 4 2 0	87,000	2,509	89,509	83,376	6,133	83,376	83,376	83,376	6,133	83,376	83,376	83,376	-
4 4 2 1	87,000	2,509	89,509	83,376	6,133	83,376	83,376	83,376	6,133	83,376	83,376	83,376	-
4 4 5 0	7,436	-	7,436	64	7,372	64	64	64	7,372	64	64	64	-
4 4 5 1	7,436	-	7,436	64	7,372	64	64	64	7,372	64	64	64	-
4 4 8 0	-	-	-	1,858	(1,858)	1,858	1,858	1,858	(1,858)	1,858	1,858	1,858	-
4 4 8 1	-	-	-	1,858	(1,858)	1,858	1,858	1,858	(1,858)	1,858	1,858	1,858	-
4 5 0 0	407,525	-	407,525	85,327	322,198	85,327	85,327	85,327	322,198	85,327	85,327	85,327	-
4 5 1 0	180,525	-	180,525	37,888	142,637	37,888	37,888	37,888	142,637	37,888	37,888	37,888	-
4 5 1 1	180,525	-	180,525	37,888	142,637	37,888	37,888	37,888	142,637	37,888	37,888	37,888	-
4 5 2 0	227,000	-	227,000	47,439	179,561	47,439	47,439	47,439	179,561	47,439	47,439	47,439	-
4 5 2 1	227,000	-	227,000	47,439	179,561	47,439	47,439	47,439	179,561	47,439	47,439	47,439	-
4 6 0 0	-	32,281	32,281	15,340	16,941	15,340	15,340	15,340	16,941	15,340	15,340	15,340	-
4 6 4 0	-	32,281	32,281	15,340	16,941	15,340	15,340	15,340	16,941	15,340	15,340	15,340	-
4 6 4 1	-	32,281	32,281	15,340	16,941	15,340	15,340	15,340	16,941	15,340	15,340	15,340	-
5 0 0 0	15,000	-	15,000	5,113	9,887	5,113	5,113	5,113	9,887	5,113	5,113	5,113	-
5 1 0 0	15,000	(4,003)	10,997	341	10,656	341	341	341	10,656	341	341	341	-
5 1 1 0	15,000	(4,212)	10,788	51	10,737	51	51	51	10,737	51	51	51	-
5 1 1 1	15,000	(4,212)	10,788	51	10,737	51	51	51	10,737	51	51	51	-
5 1 5 0	-	179	179	250	(71)	250	250	250	(71)	250	250	250	-
5 1 5 1	-	179	179	250	(71)	250	250	250	(71)	250	250	250	-
5 1 9 0	-	30	30	40	(10)	40	40	40	(10)	40	40	40	-
5 1 9 1	-	30	30	40	(10)	40	40	40	(10)	40	40	40	-
5 2 0 0	-	-	-	752	(752)	752	752	752	(752)	752	752	752	-
5 2 1 0	-	-	-	285	(285)	285	285	285	(285)	285	285	285	-
5 2 1 1	-	-	-	285	(285)	285	285	285	(285)	285	285	285	-
5 2 2 0	-	-	-	106	(106)	106	106	106	(106)	106	106	106	-
5 2 2 1	-	-	-	106	(106)	106	106	106	(106)	106	106	106	-
5 2 3 0	-	-	-	16	(16)	16	16	16	(16)	16	16	16	-

GOBIERNO DEL ESTADO DE MORELOS
ESTADO DEL EJERCICIO DEL PRESUPUESTO DE EGRESOS POR PARTIDA ESPECIFICA DEL GASTO
DEL 1° DE ENERO AL 31 DE MARZO DE 2014
(MILES DE PESOS)

CAPITULO DEL GASTO	EJERCICIO DEL PRESUPUESTO	PRESUPUESTO DE EGRESOS APROBADO			B	C	D	C - D	E	D - E	C - E	F	G	F - G
		A	AMPLIACIONES / (REDUCCIONES)	PRESUPUESTO VIGENTE										
9 1 1 1	Amortización de la deuda interna con instituciones	73,532	-	73,532	58,014	15,518	58,014	58,014	58,014	-	15,518	58,014	58,014	-
9 2 0 0	Intereses de la deuda pública	72,162	-	72,162	54,466	17,696	54,466	54,466	54,466	-	17,696	54,466	54,466	-
9 2 1 0	Intereses de la deuda interna con instituciones de	72,162	-	72,162	54,466	17,696	54,466	54,466	54,466	-	17,696	54,466	54,466	-
9 2 1 1	Intereses de la deuda interna con instituciones de	72,162	-	72,162	54,466	17,696	54,466	54,466	54,466	-	17,696	54,466	54,466	-
9 4 0 0	Gastos de la deuda pública	5,476	-	5,476	591	4,885	591	591	591	-	4,885	591	591	-
9 4 1 0	Gastos de la deuda pública interna	5,476	-	5,476	591	4,885	591	591	591	-	4,885	591	591	-
9 4 1 1	Gastos de la deuda pública interna	5,476	-	5,476	591	4,885	591	591	591	-	4,885	591	591	-
SUMAN LOS EGRESOS:		6,429,957	343,983	6,773,940	4,480,510	2,293,430	4,480,510	4,480,510	4,480,510	-	2,293,430	4,480,510	4,480,510	-

ORDEN DE GOBIERNO	SECTOR PUBLICO NO FINANCIERO O FINANCIERO	SECTOR DE LA ECONOMÍA	SUBSECTOR DE LA ECONOMÍA	ENTE PÚBLICO	DEPENDENCIA	SUB DEPENDENCIA	UNIDAD RESPONSABLE DE GASTO	UNIDAD RESPONSABLE DEL GASTO	IMPORTE
2	0	0	0	0	0	0	0	Sector Público de las Entidades Federativas	3,833,722
2	1	0	0	0	0	0	0	Sector Público No Financiero	3,833,722
2	1	1	0	0	0	0	0	Gobierno General Estatal	3,831,297
2	1	1	1	0	0	0	0	Gobierno del Estado de Morelos	1,731,833
2	1	1	1	1	0	0	0	<i>Poder Ejecutivo</i>	1,049,906
2	1	1	1	1	1	0	0	Secretaría Ejecutiva de la Gubernatura	17,639
2	1	1	1	1	2	0	0	Secretaría de Gobierno	52,264
2	1	1	1	1	3	0	0	Secretaría de Hacienda	89,216
2	1	1	1	1	4	0	0	Secretaría de Economía	5,639
2	1	1	1	1	5	0	0	Secretaría de Desarrollo Agropecuario	7,549
2	1	1	1	1	6	0	0	Secretaría de Obras Públicas	99,327
2	1	1	1	1	7	0	0	Secretaría de Educación	87,179
2	1	1	1	1	8	0	0	Secretaría de Salud	261,972
2	1	1	1	1	9	0	0	Procuraduría General de Justicia	47,498
2	1	1	1	1	10	0	0	Secretaría de Administración	102,181
2	1	1	1	1	11	0	0	Secretaría de la Contraloría	3,398
2	1	1	1	1	14	0	0	Secretaría de Seguridad Pública	79,961
2	1	1	1	1	15	0	0	Consejería Jurídica	1,819
2	1	1	1	1	16	0	0	Secretaría de Turismo	1,996
2	1	1	1	1	17	0	0	Secretaría de Desarrollo Social	9,864
2	1	1	1	1	18	0	0	Secretaría del Trabajo	9,875
2	1	1	1	1	20	1	2	Secretariado Ejecutivo del Sistema Estatal de Seguridad Pública	4,577
2	1	1	1	1	29	1	1	Secretaría de Cultura	9,764
2	1	1	1	1	30	1	1	Secretaría de Desarrollo Sustentable	8,282
2	1	1	1	1	31	1	1	Secretaría de Innovación, Ciencia y Tecnología	2,564
2	1	1	1	1	32	1	1	Secretaría de Movilidad y transporte	8,006
2	1	1	1	1	33	1	1	Secretaría de Información y Comunicacion	50,221
2	1	1	1	1	41	50	1	Gastos Institucionales	31,101
2	1	1	1	1	99	9	9	Poder Ejecutivo (Instituciones No Sectorizadas)	58,014
2	1	1	1	2	0	0	0	<i>Poder Legislativo</i>	128,028
2	1	1	1	2	1	0	0	Congreso del Estado	124,300
2	1	1	1	2	34	2	5	Instituto de la Defensoría Pública del Estado de Morelos	3,728
2	1	1	1	3	0	0	0	<i>Poder Judicial</i>	141,945
2	1	1	1	3	1	0	0	Tribunal Superior de Justicia	129,895
2	1	1	1	3	2	0	0	Tribunal Contencioso Administrativo	4,379
2	1	1	1	3	3	0	0	Tribunal Estatal Electoral	3,786
2	1	1	1	3	4	0	0	Tribunal Unitario de Justicia Oral para Adolescentes	3,885
2	1	1	1	4	0	0	0	<i>Organismos Autónomos</i>	411,954
2	1	1	1	4	1	0	0	Instituto Estatal Electoral	25,997
2	1	1	1	4	2	0	0	Comisión Estatal de Derechos Humanos	2,967

ORDEN DE GOBIERNO	SECTOR PUBLICO NO FINANCIERO O FINANCIERO	SECTOR DE LA ECONOMÍA	SUBSECTOR DE LA ECONOMÍA	ENTE PÚBLICO	DEPENDENCIA	SUB DEPENDENCIA	UNIDAD RESPONSABLE DE GASTO	UNIDAD RESPONSABLE DEL GASTO	IMPORTE
2	1	1	1	4	3	0	0	Instituto de Desarrollo y Fortalecimiento Municipal de Morelos	2,438
2	1	1	1	4	4	0	0	Instituto Morelense de Información Pública y Estadística	4,397
2	1	1	1	4	5	0	0	Universidad Autónoma del Estado de Morelos	376,155
2	1	1	2	0	0	0	0	Entidades Paraest. y Fideicomisos No Emp. y No Financieros	2,099,464
2	1	1	2	1	0	0	0	<i>Entidades Paraestatales No Empresariales y No Financieros</i>	<i>2,076,551</i>
2	1	1	2	1	2	2	1	Instituto Pro veteranos de la Revolución del Sur	63
2	1	1	2	1	3	2	2	Comisión Estatal de Reservas Territoriales	1,328
2	1	1	2	1	4	2	3	Instituto de Servicios Registrales y Catastrales del Estado de Morelos	6,887
2	1	1	2	1	5	4	1	Consejo de Ciencia y Tecnología del Estado de Morelos	2,453
2	1	1	2	1	8	6	1	Instituto Estatal de Infraestructura Educativa	7,068
2	1	1	2	1	9	1	1	Unidad de Infraestructura - Operador de Carreteras	2,016
2	1	1	2	1	10	7	1	Colegio de Bachilleres del Estado de Morelos	14,283
2	1	1	2	1	11	7	2	Universidad Politécnica del Estado de Morelos	10,375
2	1	1	2	1	12	7	3	Centro de Investigación y Docencia en Humanidades del Edo. de Mor.	5,555
2	1	1	2	1	13	7	4	Colegio de Educación Profesional Técnica del Estado de Morelos	24,518
2	1	1	2	1	15	7	6	Instituto de Educación Básica del Estado de Morelos	1,382,438
2	1	1	2	1	16	7	7	Instituto Estatal de Educación para Adultos	11,451
2	1	1	2	1	17	7	8	Colegio de Estudios Científicos y Tecnológicos del Estado de Morelos	23,376
2	1	1	2	1	18	7	9	Universidad Tecnológica Emiliano Zapata del Estado	6,246
2	1	1	2	1	20	8	1	Comisión Estatal de Arbitraje Médico	868
2	1	1	2	1	21	8	2	Hospital del Niño Morelense	30,467
2	1	1	2	1	22	8	3	Servicios de Salud de Morelos	440,851
2	1	1	2	1	23	4	1	Comisión Estatal de Mejora Regulatoria	1,174
2	1	1	2	1	25	17	2	Instituto del Deporte y Cultura Física del Estado de Morelos	9,786
2	1	1	2	1	26	8	4	Sistema para el Desarrollo Integral de la Fam. del Estado de Morelos	58,946
2	1	1	2	1	27	2	1	Instituto de la Mujer para el Estado de Morelos	3,429
2	1	1	2	1	28	18	1	Instituto de Capacitación para el Trabajo del Estado de Morelos	9,081
2	1	1	2	1	30	7	12	Universidad Tecnológica del Sur del Estado de Morelos	2,039
2	1	1	2	1	31	30	1	Comisión Estatal del Agua	7,557
2	1	1	2	1	32	29	1	Centro Morelense de las Artes del Estado de Morelos	3,455
2	1	1	2	1	36	2	1	Instituto Morelense de Radio y Televisión	9,950
		1	2	1	37	19	3	Museo Morelense de Arte Popular	891
2	1	1	2	2	0	0	0	<i>Fideicomisos No Empresariales y No Financieros</i>	<i>22,913</i>
2	1	1	2	2	1	4	1	Fideicomiso Ejecutivo del Fondo de Competitividad	15,340
2	1	1	2	2	3	16	1	Fideicomiso Lago de Tequesquitengo	1,140
2	1	1	2	2	4	16	2	Fideicomiso Turismo Morelos	6,433
2	1	2	2	0	0	0	0	<i>Fideicomisos Empresariales No Financieros con Part. Est. May.</i>	<i>2,425</i>
2	1	2	2	1	1	16	1	Fideicomiso Centro de Congresos y Convenciones W.T.C Morelos	2,032
2	1	2	2	1	2	16	1	Fideicomiso Balneario Agua Hedionda	393
3	0	0	0	0	0	0	0	Sector Público de los Municipios	646,788

ORDEN DE GOBIERNO	SECTOR PUBLICO NO FINANCIERO O FINANCIERO	SECTOR DE LA ECONOMÍA	SUBSECTOR DE LA ECONOMÍA	ENTE PÚBLICO	DEPENDENCIA	SUB DEPENDENCIA	UNIDAD RESPONSABLE DE GASTO	UNIDAD RESPONSABLE DEL GASTO	IMPORTE
3	1	0	0	0	0	0	Sector Público No Financiero	646,788	
3	1	1	0	0	0	0	Gobierno General Local	646,788	
3	1	1	1	0	0	0	Gobierno de los Municipios	646,788	
3	1	1	1	1	0	0	<i>Poder Ejecutivo de los Municipios</i>	646,788	
3	1	1	1	1	0	1	Amacuzac	10,684	
3	1	1	1	1	0	2	Atlatlahucan	11,338	
3	1	1	1	1	0	3	Axochiapan	13,616	
3	1	1	1	1	0	4	Ayala	17,460	
3	1	1	1	1	0	5	Coatlán del Río	9,445	
3	1	1	1	1	0	6	Cuatla	46,125	
3	1	1	1	1	0	7	Cuernavaca	97,887	
3	1	1	1	1	0	8	Emiliano Zapata	26,085	
3	1	1	1	1	0	9	Huitzilac	6,980	
3	1	1	1	1	0	10	Jantetelco	10,472	
3	1	1	1	1	0	11	Jiutepec	51,170	
3	1	1	1	1	0	12	Jojutla	17,427	
3	1	1	1	1	0	13	Jonacatepec	10,544	
3	1	1	1	1	0	14	Mazatepec	8,334	
3	1	1	1	1	0	15	Miacatlán	13,133	
3	1	1	1	1	0	16	Ocuituco	12,753	
3	1	1	1	1	0	17	Puente de Ixtla	26,519	
3	1	1	1	1	0	18	Temixco	35,563	
3	1	1	1	1	0	19	Tepalcingo	14,991	
3	1	1	1	1	0	20	Tepoztlán	16,691	
3	1	1	1	1	0	21	Tetecala	8,371	
3	1	1	1	1	0	22	Tetela del Volcán	15,112	
3	1	1	1	1	0	23	Tlalnepantla	8,832	
3	1	1	1	1	0	24	Tlaltizapán	18,489	
3	1	1	1	1	0	25	Tlaquiltenango	13,986	
3	1	1	1	1	0	26	Tlayacapan	10,234	
3	1	1	1	1	0	27	Totolapan	10,168	
3	1	1	1	1	0	28	Xochitepec	22,382	
3	1	1	1	1	0	29	Yautepec	30,590	
3	1	1	1	1	0	30	Yecapixtla	18,963	
3	1	1	1	1	0	31	Zacatepec	12,406	
3	1	1	1	1	0	32	Zacualpan de Amilpas	9,049	
3	1	1	1	1	0	33	Temoac	10,989	
TOTAL POR CLASIFICACION ADMINISTRATIVA:								4,480,510	

Información Programática (Información Anexa a la Cuenta Pública)

- Avance Físico Financiero.
- POA (Modificaciones).

Anexo 1

Percepciones cubiertas a mandos medios y superiores de las Dependencias y Entidades