

RECIBIDO
06 MAR 2018
PRESIDENCIA DE LA
MESA DIRECTIVA

FF3684
12:29
Pella
Unidad de
económica

Cuernavaca, Morelos, a 21 de febrero 2018

Asunto: Cuenta Pública Anual 2017

C.P. FERNANDO PAZ GONZÁLEZ
DIRECTOR GENERAL DE CONTABILIDAD
DEL GOBIERNO DEL ESTADO DE MORELOS
P R E S E N T E

RECIBIDO
06 MAR 2018
ASU

En cumplimiento al artículo 28 de la Ley de Fiscalización Superior del Estado de Morelos y a la aprobación del acuerdo por el Consejo Nacional de Armonización Contable, por el cual se reforma el Capítulo VII del Manual de Contabilidad Gubernamental, con la finalidad que los Estados Financieros proporcionen información sobre la situación financiera, los resultados de gestión, los flujos de efectivo y sobre el ejercicio de la Ley de Ingresos y del Presupuesto de Egresos, así como de la postura fiscal de los entes públicos, atendiendo a la normatividad, se envía la Cuenta Pública Anual 2017 en CD e Impreso del Instituto de la Educación Básica del Estado de Morelos.

- Estado de Actividades
 - Estado de Situación Financiera
 - Estado de Cambios en la Situación Financiera
 - Estado Analítico del Activo
 - Estado Analítico de Deudas y Otros Pasivos
 - Estado de Flujos de Efectivo
 - Estado de Variación en la Hacienda Pública
 - Información Presupuestaria
 - Información Programática
 - Notas a los Estados Financieros
 - Anexos
- Sin otro particular, aprovecho la ocasión para enviar a usted un cordial saludo.

ENTIDAD SUPERIOR DE
AUDITORIA Y FISCALIZACIÓN
06 MAR 2018
579 1372

RECIBIDO
02 MAR 2018
2:40 1490

GOBIERNO DEL ESTADO
DE MORELOS
2012-2018
SECRETARÍA DE HACIENDA

02 MAR 2018

DIRECCIÓN GENERAL DE CONTABILIDAD
RECIBIDO
HORA 14:35 FOLIO 0835

C/ CUADERNILLO

ATENTAMENTE

LIC. YANELY FONTES PÉREZ
DIRECTORA GENERAL DEL IEBEM

GOBIERNO DEL ESTADO
DE MORELOS
2012-2018
SECRETARÍA DE HACIENDA

02 MAR 2018

RECIBIDO
HORA 14:45 FOLIO 622

- C.C.P. C.P. Jorge Michel Luna.-Secretario de Hacienda.-Para su Conocimiento
 - DIP. Beatriz Vicera Alatríste.- Pdta. De la Mesa Directiva del H. Congreso del Edo. Mor.- Mismo Fin
 - Lic. José Vicente Loredo Méndez.- Auditor General de la Entidad Superior de la Auditoría y Fiscalización del H. Congreso del Edo. De Morelos.-Mismo Fin
 - Lic. Jorge Sánchez Rodríguez.-Subsecretario de Presupuesto.-Mismo Fin
 - C.P. Luis Antonio Gutiérrez Aguilar.-Director General de Administración de la SEP.-Mismo Fin
 - Lic. Katerly Isamara Castillo Uriostequí.-Directora de Administración del IEBEM.-Mismo Fin
- KICU/FFV/evr/



Instituto de la
**Educación Básica del
Estado de Morelos**

**CUENTA PÚBLICA
ANUAL
INSTITUTO DE LA EDUCACIÓN
BÁSICA DEL ESTADO DE MORELOS
ENERO-DICIEMBRE 2017**

**CUENTA PÚBLICA ANUAL 2017
INSTITUTO DE LA EDUCACIÓN BÁSICA DEL ESTADO DE MORELOS
ENERO-DICIEMBRE**

2017



Instituto de la
**Educación Básica del
Estado de Morelos**

Introducción

CUENTA PÚBLICA ANUAL 2017
INSTITUTO DE LA EDUCACIÓN BÁSICA DEL ESTADO DE MORELOS
ENERO-DICIEMBRE

2017

INTRODUCCION

Nuestra misión, en un marco de transparencia y rendición de cuentas, es brindar a la sociedad morelense información confiable y oportuna de nuestro trabajo educativo y servir a los usuarios que así lo deseen.

El Instituto tiene como objeto dirigir, administrar, operar y supervisar los centros escolares y servicios de Educación básica, media y normal (pre-escolar, primaria, secundaria, así como la formación de maestros, la educación indígena y educación especial), así como los recursos humanos, financieros y materiales.

Las condiciones económicas que este Organismo Descentralizado presentó durante el Tercer trimestre 2017, fue limitado para cubrir la totalidad de compromisos contraídos, sin embargo tras gestionar con gobierno del estado se disminuyeron los adeudos rezagados de administraciones anteriores.

Con Fecha de Creación 20 de Mayo de 1992 Decreto 225, Periódico Oficial "Tierra y Libertad

- a) **Objeto Social:** El Instituto tendrá como objeto dirigir, administrar, operar y supervisar los establecimientos y servicios de Educación pre-escolar, primaria, secundaria y para la formación de maestros, incluyendo la educación normal, la educación indígena y los de educación especial, así como los recursos humanos, financieros y materiales que la Secretaría de Educación Pública transfiera al Gobierno del Estado de Morelos.

- b) **Principal actividad:** Para el cumplimiento de sus fines, el Instituto tendrá las siguientes atribuciones: I. Dirigir, administrar y operar planteles educativos; II. Coordinarse con la Secretaría de Educación del Estado en la reorganización del sistema educativo estatal; III. Promover y fortalecer la participación de la comunidad en el sistema educativo estatal; IV. Participar en la formación y actualización del magisterio; V. Participar en las propuestas que se presenten a la Secretaría de Educación Pública sobre el diseño del currículum regional y promover su inclusión en los contenidos educativos; VI. Impulsar el funcionamiento de los Consejos Técnicos de la Educación; VII. Construir, ampliar, rehabilitar y mantener los edificios escolares; VIII. Participar en la supervisión del sistema de educación estatal; IX. Informar al Ejecutivo Estatal sobre el cumplimiento de la normatividad federal en materia educativa y proponer reformas o modificaciones; X. Las demás que sean necesarias para el cumplimiento de su objeto.

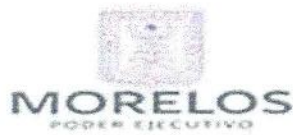

Instituto de la Educación Básica del Estado de Morelos

Información Contable

CUENTA PÚBLICA ANUAL 2017
INSTITUTO DE LA EDUCACIÓN BÁSICA DEL ESTADO DE MORELOS
ENERO-DICIEMBRE

2017



Cuenta Pública Anual 2017
INSTITUTO DE LA EDUCACIÓN BÁSICA DEL ESTADO DE MORELOS
 Estado de Actividades
 Del 1 de enero al 31 de diciembre de 2016 y del 1 de enero al 31 de diciembre de 2017
 (PESOS)

Instituto de la Educación Básica del Estado de Morelos

Concepto	2017	2016	Concepto	2017	2016
INGRESOS Y OTROS BENEFICIOS			GASTOS Y OTRAS PÉRDIDAS		
<i>Ingresos de la Gestión</i>			<i>Gastos de Funcionamiento</i>		
Impuestos	7,013,696	5,921,369	Servicios Personales	6,740,008,486	8,043,522,086
Cuotas y Aportaciones de Seguridad Social	-	-	Materiales y Suministros	69,551,614	7,747,795,597
Contribuciones de Mejoras	-	-	Servicios Generales	194,574,499	83,313,313
Derechos	7,013,696	5,921,369			212,413,176
Productos de Tipo Corriente	-	-	<i>Transferencia, Asignaciones, Subsidios y Otras Ayudas</i>		
Aprovechamientos de Tipo Corriente	-	-	Transferencias Internas y Asignaciones al Sector Público	192,252,337	151,471,561
Ingresos por Venta de Bienes y Servicios	-	-	Transferencias al Resto del Sector Público	-	-
Ingresos no Comprendidos en las Fracciones de la Ley de	-	-	Subsidios y Subvenciones	4,643,077	7,463,384
Ingresos Causados en Ejercicios Fiscales Anteriores Pendientes	-	-	Ayudas Sociales	140,922,448	136,832,578
de Liquidación o Pago	-	-	Pensiones y Jubilaciones	46,186,812	525,599
			Transf. a Fidelcomisos, Mandatos y Contratos Análogos	500,000	6,650,000
			Transferencias a la Seguridad Social	-	-
			Donativos	-	-
<i>Participaciones, Aportaciones, Transferencias, Asignaciones, Subsidios y Otras Ayudas</i>	8,059,111,805	7,920,529,100	Transferencias al Exterior	-	-
Participaciones y Aportaciones	8,059,111,805	7,920,529,100	<i>Participaciones y Aportaciones</i>		
Transferencia, Asignaciones, Subsidios y Otras ayudas	-	-	Participaciones	-	-
			Aportaciones	-	-
			Convenios	-	-
Otros Ingresos y Beneficios	2,903,132	2,289,451			
Ingresos Financieros	2,903,132	2,289,449	<i>Intereses, Comisiones y Otros Gastos de la Deuda Púb.</i>		
Incremento por Variación de Inventarios	-	-	Intereses de la Deuda Pública	-	-
Disminución del Exceso de Estimaciones por Pérdida o	-	-	Comisiones de la Deuda Pública	-	-
Deterioro u Obsolescencia	-	-	Gastos de la Deuda Pública	-	-
Disminución del Exceso de Provisiones	-	-	Costo por Coberturas	-	-
Otros Ingresos y Beneficios Varios	-	2	Ayosos Financieros	-	-
Total de Ingresos y Otros Beneficios	8,069,028,633	7,928,739,920	<i>Otros Gastos y Pérdidas Extraordinarias</i>		
			Estimaciones, Depreciaciones, Deterioros, Obsolescencia y	43,136,170	2,488,403
			Amortizaciones	43,136,170	2,488,403
			Provisiones	-	-
			Disminución de Inventarios	-	-
			Aumento por Insuficiencia de Estimaciones por Pérdida o	-	-
			Deterioro y Obsolescencia	-	-
			Aumento por Insuficiencia de Provisiones	-	-
			Otros Gastos	-	-
			<i>Inversión Pública</i>		
			Inversión Pública no Capitalizable	-	-
			Total de Gastos y Otras Pérdidas	7,239,523,106	8,197,482,050
			Resultados del Ejercicio (Ahorro/Desahorro)	829,505,527	(268,742,130)

Bajo protesta de decir verdad declaramos que los Estados Financieros y sus Notas son razonablemente correctos y responsablemente del emisor.

 Lic. Yanelys Encinas Pérez
 Directora de Administración

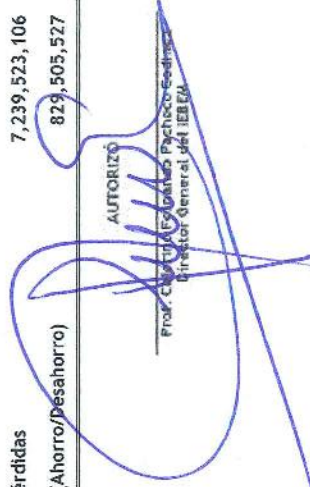
 PROF. CLAUDIA ENCINAS PACHECO-SEDEÑO
 Directora General del IEEBEM



Cuenta Pública Anual 2017
INSTITUTO DE LA EDUCACIÓN BÁSICA DEL ESTADO DE MORELOS
Estado de Situación Financiera Detallado - LDF
Al 31 de diciembre de 2016 y al 31 de diciembre de 2017
(PESOS)



CONCEPTO	31 de diciembre 2017	CONCEPTO	31 de diciembre 2016	31 de diciembre 2016
ACTIVO		PASIVO		
Activo Circulante		Activo Circulante		
Efectivo y Equivalentes	831,940,713	Cuentas por Pagar a Corto Plazo	1,891,908,690	2,541,876,985
Efectivo	46,122	Servicios Personales por Pagar a Corto Plazo	28,400	1,441,893,672
Bancos/Tesorería	102,085,194	Proveedores por Pagar a Corto Plazo	235,526,671	34,395,808
Bancos/Dependencias y Otros	-	Contratistas por Obras Públicas por Pagar a Corto Plazo	-	-
Inversiones Temporales (Hasta 3 meses)	31,634,622	Participaciones y Aportaciones por Pagar a Corto Plazo	29,458,491	-
Fondos con Afectación Específica	-	Transferencias Otorgadas por Pagar a Corto Plazo	-	33,213
Depósitos de Fondos de Terceros en Garantía y/o Admón.	698,174,775	Int., Comisiones y Otros Gastos de la Deuda Púb. por Pagar a Corto Plazo	1,626,895,128	648,285,885
Otros Efectivos y Equivalentes	-	Retenciones y Contribuciones por Pagar a Corto Plazo	-	-
		Devoluciones de la Ley de Ingresos por Pagar a Corto Plazo	-	-
		Otras Cuentas por Pagar a Corto Plazo	869,045,262	442,697,069
Derechos a Recibir Efectivo o Equivalentes	1,117,170,099	Documentos por Pagar a Corto Plazo	-	-
Inversiones Financieras de Corto Plazo	-	Documentos Comerciales por Pagar a Corto Plazo	822,465,858	-
Cuentas por Cobrar a Corto Plazo	866,299,488	Documentos con Contratistas por Obras Púb. por Pagar a Corto Plazo	46,579,404	-
Deudores Diversos por Cobrar a Corto Plazo	250,870,611	Otros Documentos por Pagar a Corto Plazo	-	-
Ingresos por Recuperar a Corto Plazo	-	Porción a Corto Plazo de la Deuda Pública a Largo Plazo	-	-
Deudores por Anticipos de la Tesorería a Corto Plazo	-	Porción a Corto Plazo de la Deuda Pública Interna	-	-
Préstamos Otorgados a Corto Plazo	-	Porción a Corto Plazo de la Deuda Pública Externa	-	-
Otros Derechos a Recibir Efectivo o Equiv. a Corto Plazo	-	Porción a Corto Plazo de Arrendamiento Financiero	-	-
		Títulos y Valores de la Deuda Pública Externa a Corto Plazo	-	-
Derechos a Recibir Bienes o Servicios	101,499	Títulos y Valores de la Deuda Pública Interna a Corto Plazo	-	-
Ant. a Proveedores por Adq. de Bienes y Prest. de Serv. a Corto Plazo	101,499	Títulos y Valores de la Deuda Pública Externa a Corto Plazo	-	-
Ant. a Proveedores por Adq. de Bienes Inm. y Muebles a Corto Plazo	-	Pasivos Diferidos a Corto Plazo	-	-
Ant. a Proveedores por Adq. de Bienes Intangibles a Corto Plazo	-	Ingresos Cobrados por Adelantado a Corto Plazo	-	-
Anticipo a Contratistas por Obras Públicas a Corto Plazo	-	Intereses Cobrados por Adelantado a Corto Plazo	-	-
Otros Derechos a Recibir Bienes o Servicios a Corto Plazo	-	Otros Pasivos Diferidos a Corto Plazo	-	-
		Fondos y Bienes de Terceros en Garantía y/o Admón. a C. P.	-	-
Inventarios	-	Fondos en Garantía a Corto Plazo	-	-
Inventario de Mercancías para Venta	-	Fondos en Administración a Corto Plazo	7,609,413	-
Inventario de Mercancías Terminadas	-	Fondos Contingentes a Corto Plazo	7,609,413	-
Inventario de Mercancías en Proceso de Elaboración	-	Fondos de Fideicomisos, Mandatos y Contratos Análogos a Corto Plazo	-	-
Inventario de Materias Primas, Mat. y Suministros para Producción	-	Otros Fondos de Terceros en Garantía y/o Administración a Corto Plazo	-	-
Bienes en Tránsito	-	Valores y Bienes en Garantía a Corto Plazo	-	-
		Provisiones a Corto Plazo	-	-
Almacenes	54,118,755	Provisión para Demandas y Juicios a Corto Plazo	-	-
Almacén de Materiales y Suministros de Consumo	54,118,755	Provisión para Contingencias a Corto Plazo	-	-
		Otras Provisiones a Corto Plazo	-	-
Estimación por Pérdida o Deterioro de Activos Circulantes	-	Otros Pasivos a Corto Plazo	27,443,936	27,443,936
Est. para Clas. incobrables por Derechos a Recibir Efectivo o Equiv.	-	Ingresos por Clasificar	27,443,936	-
Estimación por Deterioro de Inventarios	-	Recaudación por Participar	-	-
		Otros Pasivos Circulantes	-	-
Otros Activos Circulantes	-	Total de Pasivos Circulantes	2,768,563,365	2,569,320,921
Valores en Garantía	-			
Bienes en Garantía (excluye depósitos de fondos)	-			
Bienes Deriv. de Embargos, Decom., Aseguramientos y Dación en Pago	-			
Adquisición con Fondos de Terceros	-			
Total de Activos Circulantes	2,003,331,066			



Cuenta Pública Anual 2017
INSTITUTO DE LA EDUCACIÓN BÁSICA DEL ESTADO DE MORELOS
 Estado de Situación Financiera Detallado - LDF
 Al 31 de diciembre de 2016 y al 31 de diciembre de 2017
 (PESOS)



CONCEPTO	31 de diciembre 2017	31 de diciembre 2016	CONCEPTO	31 de diciembre 2017	31 de diciembre 2016
Activo No Circulante			Activo No Circulante		
Inversiones Financieras a Largo Plazo	-	-	Cuentas por Pagar a Largo Plazo	-	-
Derechos a Recibir Efectivo o Equivalentes a Largo Plazo	-	-	Documentos por Pagar a Largo Plazo	-	-
Bienes Inmuebles, Infraestructura y Const. en Proceso	527,827,974	514,827,974	Deuda Pública a Largo Plazo	-	-
Bienes Muebles	425,609,839	457,482,585	Pasivos Diferidos a Largo Plazo	-	-
Activos Intangibles	11,869	-	Fdos. y Bienes de Terceros en Garantía y/o en Admón. a L.P.	-	-
Depreciación, Deterioro y Amortización Acumulada de Bienes	(227,540,965)	(184,404,795)	Provisiones a Largo Plazo	-	-
Activos Diferidos	107,053	107,053	Total de Pasivos No Circulantes	-	-
Estimación por Pérdida o Deterioro de Activos no Circulantes	-	-	Total del Pasivo	964,448,773	2,569,320,921
Otros Activos no Circulantes	-	-			
Total de Activos No Circulantes	726,015,770	788,012,817	HACIENDA PÚBLICA / PATRIMONIO		
Total del Activo	2,729,346,836	3,556,576,182	Hacienda Pública / Patrimonio Contribuido	978,322,516	961,302,857
			Aportaciones	978,322,516	961,302,857
			Donaciones de Capital	-	-
			Actualización de la Hacienda Pública / Patrimonio	-	-
			Hacienda Pública / Patrimonio Generado	786,575,547	25,952,404
			Resultados del Ejercicio (Ahorro / Desahorro)	829,505,527	(268,742,130)
			Resultados de Ejercicios Anteriores	38,929,907	294,694,534
			Revalúos	-	-
			Reservas	-	-
			Rectificaciones de Resultados de Ejercicios Anteriores	(81,859,887)	-
			Exceso o Insuficiencia en la Actualización de la Hacienda Pública / Patrimonio	-	-
			Resultado por Posición Monetaria	-	-
			Resultado por Tenencia de Activos no Monetarios	-	-
			Total Hacienda Pública / Patrimonio	1,764,898,063	987,255,261
			Total del Pasivo y Hacienda Pública / Patrimonio	2,729,346,836	3,556,576,182

Bajo protesta de decir verdad declaramos que los Estados Financieros y sus bases son razonablemente correctos y responsabilidad del emisor.

 Lic. Yanely Fontes Pérez
 Directora de Administración

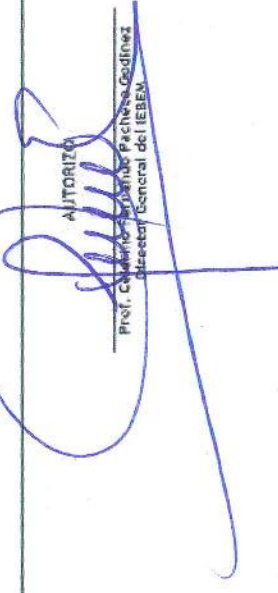
 Prof. César Antonio Pacheco Godínez
 Director General del IEBEM

Concepto	Origen	Aplicación	Concepto	Origen	Aplicación
ACTIVO	1,134,976,893	307,747,547	PASIVO	-	1,604,872,148
Activo Circulante	1,059,967,977	294,735,678	Activo Circulante	-	1,604,872,148
Efectivo y Equivalentes	1,059,967,977	-	Cuentas por Pagar a Corto Plazo	-	1,604,872,148
Derechos a Recibir Efectivo o Equivalentes	-	248,124,837	Documentos por Pagar a Corto Plazo	-	-
Derechos a Recibir Bienes o Servicios	-	101,499	Porción a Corto Plazo de la Deuda Pública a Largo Plazo	-	-
Inventarios	-	-	Títulos y Valores a Corto Plazo	-	-
Almacenes	-	46,509,342	Pasivos Diferidos a Corto Plazo	-	-
Estimación por Pérdida o Deterioro de Activos Circulantes	-	-	Fdos. y Bienes de Terceros en Garantía y/o Admón. a C. P.	-	-
Otros Activos Circulantes	-	-	Provisiones a Corto Plazo	-	-
Activo No Circulante	75,008,916	13,011,869	Otros Pasivos a Corto Plazo	-	-
Inversiones Financieras a Largo Plazo	-	-	Activo No Circulante	-	-
Derechos a Recibir Efectivo o Equivalentes a Largo Plazo	-	-	Cuentas por Pagar a Largo Plazo	-	-
Bienes Inmuebles, Infraestructura y Constr. en Proceso	-	13,000,000	Documentos por Pagar a Largo Plazo	-	-
Bienes Muebles	31,872,746	-	Deuda Pública a Largo Plazo	-	-
Activos Intangibles	-	11,869	Pasivos Diferidos a Largo Plazo	-	-
Depreciación, Deterioro y Amort. Acumulada de Bienes	43,136,170	-	Fdos. y Bienes de Terceros en Garantía y/o Admón. a L. P.	-	-
Activos Diferidos	-	-	Provisiones a Largo Plazo	-	-
Est. por Pérdida o Deterioro de Activos no Circulantes	-	-	HACIENDA PÚBLICA / PATRIMONIO	1,115,267,316	337,624,514
Otros Activos no Circulantes	-	-	Hacienda Pública / Patrimonio Contribuido	17,019,659	-
			Aportaciones	17,019,659	-
			Donaciones de Capital	-	-
			Actualización de la Hacienda Pública / Patrimonio	-	-
			Hacienda Pública / Patrimonio Generado	1,098,247,657	337,624,514
			Resultados del Ejercicio (Ahorro / Desahorro)	1,098,247,657	-
			Resultados de Ejercicios Anteriores	-	255,764,627
			Revalúos	-	-
			Reservas	-	-
			Rectificaciones de Resultados de Ejercicios Anteriores	-	81,859,887
			Exceso o Insuficiencia en la Actualización de la Hacienda Pública / Patrimonio	-	-
			Resultado por Posición Monetaria	-	-
			Resultado por Tenencia de Activos no Monetarios	-	-

Bajo protesta de decir verdad declaramos que los Estados Financieros y sus Notas son razonablemente correctos y responsabilidad del emisor.

REVISADO
 Lic. Wendy Torres Pérez
 Directora de Administración

AUTORIZADO
 Prof. Carmen Patricia Godínez
 Directora General del IEBEM



Instituto de la Educación Básica del Estado de Morelos

Cuenta Pública Anual 2017
INSTITUTO DE LA EDUCACIÓN BÁSICA DEL ESTADO DE MORELOS
 Estado Analítico del Activo
 Del 1 de enero al 31 de diciembre de 2017
 (PESOS)



Concepto	1	2	3	4 = (1 + 2 - 3)	Variación del Periodo (4 - 1)
	Saldo Inicial	Cargos del Periodo	Abonos del Periodo	Saldo Final	
ACTIVO	3,556,576,182	35,109,551,800	35,936,781,146	2,729,346,836	(827,229,346)
Activo Circulante	2,768,563,365	35,063,176,162	35,828,408,461	2,003,331,066	(765,232,299)
Efectivo y Equivalentes	1,891,908,690	26,047,055,449	27,107,023,426	831,940,713	(1,059,967,977)
Derechos a Recibir Efectivo o Equivalentes	869,045,262	8,904,107,594	8,655,982,757	1,117,170,099	248,124,837
Derechos a Recibir Bienes o Servicios Inventarios	-	304,499	203,000	101,499	101,499
Almacenes	7,609,413	111,708,620	65,199,278	54,118,755	46,509,342
Estimación por Pérdida o Deterioro de Activos Circulantes	-	-	-	-	-
Otros Activos Circulantes	-	-	-	-	-
Activo No Circulante	788,012,817	46,375,638	108,372,685	726,015,770	(61,997,047)
Inversiones Financieras a Largo Plazo	-	-	-	-	-
Derechos a Recibir Efectivo o Equivalentes a Largo Plazo	-	-	-	-	-
Bienes Inmuebles, Infraestructura y Constr. en Proceso	514,827,974	13,000,000	-	527,827,974	13,000,000
Bienes Muebles	457,482,585	33,351,900	65,224,646	425,609,839	(31,872,746)
Activos Intangibles	-	23,738	11,869	11,869	11,869
Depreciación, Deterioro y Amort. Acumulada de Bienes	(184,404,795)	-	43,136,170	(227,540,965)	(43,136,170)
Activos Diferidos	107,053	-	-	107,053	-
Est. por Pérdida o Deterioro de Activos no Circulantes	-	-	-	-	-
Otros Activos no Circulantes	-	-	-	-	-

Bajo protesta de decir verdad declaramos que los Estados Financieros y sus Notas son razonablemente correctos y responsabilidad del emisor.

REVISÓ

 Lic. Yanely Fontes Pérez
 Directora de Administración

AUTORIZÓ

 Prof. Celmaro Fernando Pacheco Bedimez
 Director General del IEBEM

Denominación de la Deuda Pública y Otros Pasivos	Saldo al 31 de Diciembre de 2016	Disposiciones del Periodo	Amortizaciones del Periodo	Revaluaciones, Reclasificaciones y Otros Ajustes	Saldo Final del Periodo	Pago de Intereses del Periodo	Pago de Comisiones y demás costos asociados durante el Periodo
Deuda Pública	-	-	-	-	-	-	-
Corto Plazo	-	-	-	-	-	-	-
Instituciones de Crédito	-	-	-	-	-	-	-
Títulos y Valores	-	-	-	-	-	-	-
Arrendamientos Financieros	-	-	-	-	-	-	-
Largo Plazo	-	-	-	-	-	-	-
Instituciones de Crédito	-	-	-	-	-	-	-
Títulos y Valores	-	-	-	-	-	-	-
Arrendamientos Financieros	-	-	-	-	-	-	-
Otros Pasivos	2,569,320,921	-	-	-	964,448,773	-	-
Total de la Deuda Pública y Otros Pasivos	2,569,320,921	-	-	-	964,448,773	-	-
Deuda Contingente¹ (Informativo)	-	-	-	-	-	-	-
Deuda Contingente 1	-	-	-	-	-	-	-
Deuda Contingente 2	-	-	-	-	-	-	-
Deuda Contingente xx	-	-	-	-	-	-	-
Valor de Instrumentos Bono Cupón Cero²	-	-	-	-	-	-	-
Instrumento Bono Cupón Cero 1	-	-	-	-	-	-	-
Instrumento Bono Cupón Cero 2	-	-	-	-	-	-	-
Instrumento Bono Cupón Cero 3	-	-	-	-	-	-	-

1. Se refiere a cualquier Financiamiento sin fuente o garantía de pago definida, que sea asumida de manera solidaria o subsidiaria por las Entidades Federativas con sus Municipios, organismos descentralizados y empresas de participación estatal mayoritaria y fideicomisos, locales o municipales, y por los Municipios con sus respectivos organismos descentralizados y empresas de participación municipal mayoritaria.

2. Se refiere al valor del Bono Cupón Cero que respalda el pago de los créditos asociados al mismo (Activo).

Obligaciones a Corto Plazo	Monto Contratado	Plazo Pactado	Tasa de Interés	Comisiones y Costos Relacionados	Tasa Efectiva
Obligaciones a Corto Plazo (Informativo)	-	-	-	-	-
Crédito 1	-	-	-	-	-
Crédito 2	-	-	-	-	-
Crédito xx	-	-	-	-	-

Bajo protesta de decir verdad declaramos que los Estados Financieros y sus Notas son razonablemente correctos y responsabilidad del emisor.

Lic. Yarely Fontes Pérez
Directora de Administración

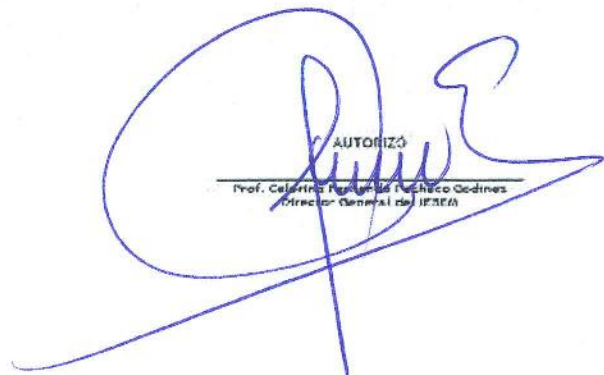
AUTORIZÓ
Prof. Celarino Peralta Pacheco Godines
Director General del IFEBA



Denominación de las Obligaciones Diferentes de Financiamiento	Fecha del Contrato	Fecha de inicio de operación del proyecto	Fecha de vencimiento	Monto de la inversión pactado	Plazo pactado	Monto promedio mensual del pago de la contraprestación	Monto promedio mensual del pago de la contraprestación correspondiente al pago de inversión	Monto pagado de la inversión al 31 de diciembre de 2017	Monto pagado de la inversión actualizado al 31 de diciembre de 2017	Saldo pendiente por pagar de la inversión al 31 de diciembre de 2017
NO APLICA										
Asociaciones Público Privadas										
APP 1										
APP 2										
APP 3										
APP xx										
Otros Instrumentos										
Otro Instrumentos 1										
Otro Instrumentos 2										
Otro Instrumentos 3										
Otro Instrumentos xx										
Total de Obligaciones Diferentes de Financiamiento										

Bajo protesta de decir verdad declaramos que los Estados Financieros y sus Notas son razonablemente correctos y responsabilidad del emisor.

Lic. Anselmo Ferrandis Pérez
 Director de Administración

Prof. Gerardo Ferrando Pacheco Godínez
 Director General del IFECA

Cuenta Pública Anual 2017
 INSTITUTO DE LA EDUCACIÓN BÁSICA DEL ESTADO DE MORELOS
 Estado de Variación en la Hacienda Pública
 Del 1 de enero al 31 de diciembre de 2017
 (PESOS)

Concepto	Hacienda Pública/Patrimonio Contribuido	Hacienda Pública/Patrimonio Generado de Ejercicios Anteriores	Hacienda Pública/Patrimonio Generado del Ejercicio	Ajustes por Cambios de Valor	TOTAL
Rectificaciones de Resultados de Ejercicios Anteriores	-	-	(81,859,887)	-	(81,859,887)
Patrimonio Neto Inicial Ajustado del Ejercicio	961,302,857	-	-	-	961,302,857
Aportaciones	961,302,857	-	-	-	961,302,857
Donaciones de Capital	-	-	-	-	-
Actualización de la Hacienda Pública / Patrimonio	-	-	-	-	-
Variaciones de la Hacienda Pública / Patrimonio Neto del Ejercicio	-	294,694,534	(268,742,130)	-	25,952,404
Resultados del Ejercicio (Ahorro / Desahorro)	-	-	(268,742,130)	-	(268,742,130)
Resultados de Ejercicios Anteriores	-	294,694,534	-	-	294,694,534
Revalúos	-	-	-	-	-
Reservas	-	-	-	-	-
Hacienda Pública / Patrimonio Neto Final del Ej. 2016	961,302,857	294,694,534	(268,742,130)	-	987,255,261
Cambios en la Hacienda Pública / Patrimonio Neto del Ejercicio	17,019,659	-	-	-	17,019,659
Aportaciones	17,019,659	-	-	-	17,019,659
Donaciones de Capital	-	-	-	-	-
Actualización de la Hacienda Pública / Patrimonio	-	-	-	-	-
Variaciones de la Hacienda Pública / Patrimonio Neto del Ejercicio	-	(255,764,627)	829,505,527	-	573,740,900
Resultados del Ejercicio (Ahorro / Desahorro)	-	-	829,505,527	-	829,505,527
Resultados de Ejercicios Anteriores	-	(255,764,627)	-	-	(255,764,627)
Revalúos	-	-	-	-	-
Reservas	-	-	-	-	-
Saldo Neto en la Hacienda Pública / Patrimonio 2017	978,322,516	38,929,907	747,645,640	-	1,764,898,063

Bajo protesta de decir verdad declaramos que los Estados Financieros y sus Notas son razonablemente correctos y responsabilidad del emisor.

REVISÓ

Lic. Yahely-Fontes Pérez
 Directora de Administración

AUTORIZÓ

Prof. Gerardo Fernando Pacheco-Godínez
 Director General del IEBEM

Estado de Flujos de Efectivo
Del 1 de enero al 31 de diciembre de 2016 y del 1 de enero al 31 de diciembre de 2017
(PESOS)

Concepto	2017	2016	Concepto	2017	2016
Flujos de Efectivo de las Actividades de Gestión					
Origen			Flujos de Efectivo de las Actividades de Inversión		
Impuestos	8,069,028,633	7,928,739,920	Origen	75,008,916	1,087,240,894
Cuotas y Aportaciones de Seguridad Social	-	-	Bienes Inmuebles, Infraestructura y Construcciones en Proceso	-	-
Contribuciones de mejoras	-	-	Bienes Muebles	31,872,746	-
Derechos	7,013,696	5,921,369	Otros Orígenes de Inversión	43,136,170	1,087,240,894
Productos de Tipo Corriente	-	-	Aplicación	1,964,482,420	28,506,667
Aprovechamientos de Tipo Corriente	-	-	Bienes Inmuebles, Infraestructura y Construcciones en Proceso	13,000,000	-
Ingresos por Venta de Bienes y Servicios	-	-	Bienes Muebles	-	28,506,667
Ingresos no Comprendidos en las Fracciones de la Ley de Ingresos Causados en Ejercicios Fiscales Anteriores	-	-	Otras Aplicaciones de Inversión	1,951,482,420	-
Pendientes de Liquidación o Pago	-	-	Flujos Netos de Efectivo por Act. de Inversión	(1,889,473,504)	1,058,734,227
Participaciones y Aportaciones	8,059,111,805	7,920,529,100	Flujo de Efectivo de las Actividades de Financiamiento		
Transf., Asignaciones y Subsidios y Otras Ayudas	-	-	Origen	-	-
Otros Orígenes de Operación	2,903,132	2,289,451	Endeudamiento Neto	-	-
Aplicación	7,239,523,106	8,197,482,050	Interno	-	-
Servicios Personales	6,740,008,486	7,747,795,597	Externo	-	-
Materiales y Suministros	69,551,614	83,313,313	Otros Orígenes de Financiamiento	-	-
Servicios Generales	194,574,499	212,413,176	Aplicación	-	-
Transf., Internas y Asignaciones al Sector Público	-	-	Servicios de la Deuda	-	-
Transferencias al resto del Sector Público	-	-	Interno	-	-
Subsidios y Subvenciones	4,643,077	7,463,384	Externo	-	-
Ayudas Sociales	140,922,448	136,832,578	Otras Aplicaciones de Financiamiento	-	-
Pensiones y Jubilaciones	46,186,812	525,599	Flujos Netos de Efectivo por Act. de Financiamiento	-	-
Transf. a Fideicomisos, Mandatos y Contratos Análogos	500,000	6,650,000	Incremento/Disminución Neta en el Efectivo y Equivalentes al Efectivo	(1,059,967,977)	789,992,097
Transferencias a la Seguridad Social	-	-	Efectivo y Equivalente al Efectivo al Inicio del Ejercicio	1,891,908,690	1,101,916,593
Donativos	-	-	Flujos Netos de Efectivo por Act. de Gestión	831,940,713	1,891,908,690
Transferencias al Exterior	-	-			
Participaciones	-	-			
Aportaciones	-	-			
Convenios	-	-			
Otras Aplicaciones de Operación	43,136,170	2,488,403			
Flujos Netos de Efectivo por Act. de Gestión	829,505,527	(268,742,130)			

Bajo protesta de decir verdad declaramos que los Estados Financieros y sus Notas son razonablemente correctos y responsabilidad del emisor.

REVISÓ

Lic. Yarely Enríquez Pérez
Dirección de Administración

AUTORIZÓ

Prof. Caterina Ferreras Pacheco Godínez
Directora General del IEBEM

Informe de Pasivos Contingentes

PASIVO CONTINGENTE: Conforme a las Normas de Información Financiera (NIF) y en alcance del Boletín C-9 Pasivo, Provisiones, Activos, Pasivos contingentes y compromisos; el IEBEM enfrenta 1107 juicios laborales en trámite, y respecto al número de Juicios con laudo condenatorio corresponde a 58 juicios que asciende a una estimación de \$134,078,514, de acuerdo a la información proporcionada por la Titular de la Unidad Jurídica.

Autoriza

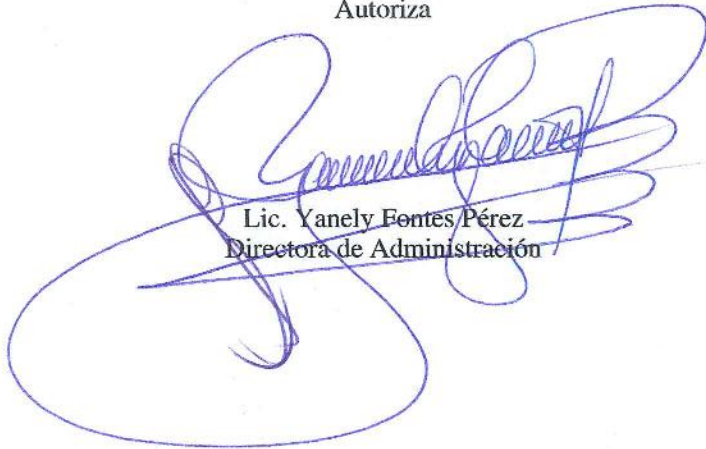

Lic. Yanely Fontes Pérez
Directora de Administración

Elabora



C.P. Edimael Vargas Rodríguez
Jefe del Departamento de Contabilidad

NOTAS A LOS ESTADOS FINANCIEROS ANUAL 2017

Los Estados Financieros del Instituto de la Educación Básica del Estado de Morelos al 31 de Diciembre del 2017, muestran el resultado de las transacciones financieras realizadas durante el período, las notas y los anexos presentados son parte integrante de los mismos y fueron elaborados conforme a los artículos 46 y 49 de la Ley General de Contabilidad Gubernamental.

A) NOTAS DE DESGLOSE

I) ARMONIZACIÓN CONTABLE

1. EN ATENCIÓN A LA LEY GENERAL DE CONTABILIDAD GUBERNAMENTAL que es de orden público y tiene como objeto aplicar los criterios generales que regirán la emisión de información financiera de los entes públicos, con el fin de lograr su adecuada armonización, misma que es de observancia obligatoria, con la finalidad de facilitar el registro y la fiscalización de los activos, pasivos, ingresos, gastos y, en general, contribuir a medir la eficacia, economía y eficiencia del gasto e ingresos públicos, incluyendo las obligaciones contingentes y el patrimonio de este Organismo Descentralizado, se estableció el Sistema Scodap, para el Ejercicio Fiscal 2017, con la finalidad de llevar los registros Presupuestarios y Contables que permitan el control de los activos, pasivos, ingresos, gastos y en general, incluyendo las obligaciones contingentes, integrando el catálogo de cuentas que es el documento técnico los instructivos de manejo de cuentas y las guías contabilizadoras, emitiendo los estados financieros, confiables, oportunos, comprensibles, periódicos y comparables, los cuales serán expresados en términos monetarios.

Los estados financieros y la información emanada de la contabilidad están de acuerdo a criterios de utilidad, confiabilidad, relevancia, comprensibilidad y de comparación, así como a otros atributos asociados a cada uno de ellos, como oportunidad, veracidad, representatividad, objetividad, suficiencia, posibilidad de predicción e importancia relativa, con el fin de alcanzar la modernización y armonización que la Ley determina, para la emisión de informes periódicos y para la formulación de la cuenta pública.

INSTITUTO DE LA EDUCACIÓN BÁSICA DEL ESTADO DE MORELOS

2. CUENTAS POR COBRAR: Existen recursos presupuestales Federales y Estatales pendientes de recibir de la Tesorería del Gobierno del Estado de Morelos por la cantidad de **\$866,299,488**, registrados bajo el concepto de :

CONCEPTO	IMPORTE
Fondo Presupuestario por Recibir estatal 2013	242,614,986
Fondo Presupuestario por Recibir estatal 2014	50,975,093
Fondo Presupuestario por Recibir estatal 2015	290,371,394
Fondo Presupuestario por Recibir estatal 2016	21,495,011
Fondo Presupuestario por Recibir estatal 2017	46,749,034
Fondo Presupuestario por Recibir federal 2014	214,093,970
TOTAL	866,299,488

DEUDORES DIVERSOS: El saldo de esta cuenta se encuentra en proceso de reintegro y/o comprobación por un total de **\$250,870,611** integrado por:

Cuotas Escolares	484,525	0%
Gastos por Comprobar de Escuelas	19,847,450	8%
Gastos por Comprobar de Actividades y Programas Institucionales	225,776,959	90%
Gasto de Operación Estatal	465,643	0%
Programas Federales	3,965,392	2%
Nóminas Estatales pendientes de aplicar sin techo presupuestal	330,642	0%
	250,870,611	100%

Es de importancia mencionar que los gastos por comprobar se encuentran en proceso de comprobación y/o reintegro; de los reintegros pendientes al FAEB que se originan de las observaciones y recomendaciones realizadas por la Auditoría Superior de la Federación. La Dirección de Administración, la Dirección de Personal y Relaciones Laborales y la Titular de la Unidad Jurídica, realizan las gestiones para su recuperación conforme a la Circular 17/2017.

INVENTARIO DE BIENES DISPONIBLES

3. **ALMACÉN GENERAL:** Existen en el almacén general del IEBEM bienes materiales de consumo por la cantidad de **\$54,118,755** (100%).

ACTIVOS NO CIRCULANTES

4. **BIENES MUEBLES E INMUEBLES** Se encuentran registrados bienes por la cantidad **\$726,015,769** (100%) es de suma importancia mencionar, que el anexo de Bienes muebles consta de **862** Páginas, de las cuales solo se imprime la primera y la última.

ACTIVO DIFERIDO

5. El saldo del Activo Diferido es de **\$107,053** mismo que se encuentra integrado por el depósito en garantía de \$23,000 a favor de la arrendadora Francisca Enriqueta Hernández Salinas propietaria de las instalaciones del Centro de Maestros de Cuautla y por la garantía de un crédito fiscal ante el Instituto Mexicano del Seguro Social por la cantidad de \$84,053.

PASIVO

1. La cuenta de **SERVICIOS PERSONALES POR PAGAR** presenta un saldo de **\$194,255,600** que corresponde a suspensiones de pago y los pasivos de nómina consistentes principalmente en la segunda parte del aguinaldo 2017.

La cuenta de **PROVEEDORES** presenta un saldo de **\$34,395,808** conformados principalmente con vencimiento mayor a 60 días.

La cuenta de **OTRAS CUENTAS POR PAGAR** presenta un saldo de **\$359,161,869** conformados principalmente por \$213'416,724 de compromisos sin techo presupuestal 2013 derivado de negociaciones con Gobierno del Estado para pagos pendientes.

**ANALISIS DE CUENTAS POR PAGAR IEBEM 2017
SALDOS AL 31 DE DICIEMBRE DE 2017**

CUENTA	NOMBRE	SALDOACTUAL	COMENTARIO
2.1.1.1	Servicios Personales por Pagar(Nominas)	194,255,600	2da parte Aguinaldo, y Nominas Ejercicios anteriores
2.1.1.2	Proveedores	34,395,808	Adquisiciones de Bienes y Contratación de Servicios
2.1.1.5	Transferencias (Jubilaciones y Pensiones)	33,212	Retenciones de Pensiones
2.1.1.7	RETENCIONES Y CONTRIBUCIONES POR PAGAR A CORTO PLAZO	349,158,347	
2.1.1.7.01.01.02	Seguridad Social ISSSTE y FOVISSSTE de Años Anteriores	119,579,261	Adeudo del 6to. Bimestre 2013 y 2014
2.1.1.7.01.02.01	ISR Estatal y 2% de años anteriores	3,590,274	ISR ejercicios anteriores
2.1.1.7.02.01.01	Retenciones de ISR y Contribuciones Federal (FONE)	56,940,216	ISR Fone Pago Mensual
2.1.1.7.02.01.02	Seguridad Social ISSSTE Y FOVISSSTE Federal (FONE)	105,543,386	ISSSTE Pago Mensual
2.1.1.7.02.02.01	Retenciones de ISR y Contribuciones (Estatal)	50,002,292	ISR Pago Mensual por el Iebem
2.1.1.7.02.02.02	Seguridad Social ISSSTE Y FOVISSSTE (Estatal)	13,502,918	ISSSTE Pasivo del Programa Estatal de Ingles
2.1.1.9	OTRAS CUENTAS POR PAGAR A CORTO PLAZO (TERCEROS)	359,161,869	
2.1.1.9.01	Otras Retenciones por Pagar (Terceros Años Anteriores)	38,791,441	Terceros Pagado(Notificado con Of.TG/1217/2017 signado or la Tesoreria Gral.de Gob.del Edo.)
2.1.1.9.02	Oras Retenciones Por Pagar (Terceros año actual)	19,241,671	Terceros Fone
2.1.1.9.03	Acreedores Diversos	301,128,757	Pasivos sin Suficiencia Presupuestal
2.1.9	OTROS PASIVOS A CORTO PLAZO	27,443,936	Estímulos Fiscales
	SUMA TOTAL CUENTAS POR PAGAR	964,448,772	

La cuenta de **RETENCIONES Y CONTRIBUCIONES POR PAGAR**, presenta un saldo de **\$349,158,347** correspondiente de años anteriores \$123,169,535 y del presente año \$225,988,812 integrados en los siguientes conceptos:

IMPUESTO SOBRE LA RENTA		
RETENCIONES AÑOS ANTERIORES FEDERALES	0	
RETENCIONES AÑOS ANTERIORES ESTATAL	1,576,667	
RETENCIONES AÑO ACTUAL FEDERALES	56,940,216	
RETENCIONES AÑO ACTUAL ESTATALES	2,190,275	
		60,707,158
APORTACIONES DE SEGURIDAD SOCIAL (IMSS, SAR, ISSSTE, FOVISSSTE)		
RETENCIONES AÑOS ANTERIORES FEDERALES	121,592,868	
RETENCIONES AÑO ACTUAL FEDERALES	105,543,386	
RETENCIONES AÑO ACTUAL ESTATALES	61,314,935	
		288,451,189
TOTAL		349,158,347

En atención a los adeudos de SAR- FOVISSSTE se pagaron los siguientes bimestres:

PERIODO DE PAGO	IMPORTE	FECHA PAGO
06 BIMESTRE 2016	1,261,934	31-ene-17
01 BIMESTRE 2017	134,406	05-abr-17
02 BIMESTRE 2017		
	1,396,340	

Respecto al **2% sobre nómina** se pagó en el ejercicio lo siguiente:

PERIODO DE PAGO	Estatal
Diciembre 2016	85,409
Enero. 2017	109,535
Febrero. 2017	50,393
Marzo. 2017	54,517
Abril. 2017	46,272
Mayo. 2017	53,878
Junio . 2017	51,413
Julio. 2017	46,674
Agosto. 2017	55,513
Septiembre. 2017	39,757
Octubre. 2017	55,116
Noviembre. 2017	39,107
Total Pagado en 2017	687,584

RESULTADO DE EJERCICIOS ANTERIORES

La cuenta de Resultados de Ejercicios Anteriores el saldo final es la cantidad de \$38,929,907 derivado de la depuración de la cancelación de cheques en tránsito, aplicación de comisiones bancarias, comprobación de gasto de Programas Educativos.

Resultado de Ejercicios Anteriores	Saldo Final Federal
Enero. 2017	7,160,701
Febrero. 2017	11,210,053
Marzo. 2017	7,093,200
Abril.2017	10,968,011
Mayo.2017	10,911,414
Junio.2017	62,896,434
Julio. 2017	64,586,927
Agosto. 2017	66,746,766
Septiembre. 2017	43,621,734
Octubre. 2017	44,061,139
Noviembre. 2017	38,618,224
Diciembre. 2017	38,929,907

II) NOTAS DE DESGLOCE AL ESTADO DE ACTIVIDADES

INGRESOS DE GESTION

El presupuesto modificado al mes de Diciembre ha tenido variaciones derivado de adiciones al presupuesto aplicadas de manera automática, por un importe de \$ 991,093,344 (Novecientos noventa y un millones noventa y tres mil trescientos cuarenta y cuatro pesos 00/100 M.N.) y reducciones liquidadas al presupuesto aplicadas de manera automática por un importe de \$ 206,108,702 (Doscientos seis millones ciento ocho mil setecientos dos pesos 00/100 M.N.) para quedar con un presupuesto modificado anual en \$ 8,232,753,167 (Ocho mil doscientos treinta y dos millones setecientos cincuenta y tres mil ciento sesenta y siete pesos 00/100 M.N.) en el rubro de ingresos por Derechos por prestación de servicios (43), Participaciones (código 81), aprovechamientos de tipo corriente (código 61), Otros ingresos y beneficios (código 74), Aportaciones (código 82) , Convenios (código 83) y Subsidios y subvenciones (código 93); como se detalla a continuación:

Presupuesto modificado del IEBEM, al 31 de Diciembre 2017

		PRESUPUESTO 2017			
RI	Financiamiento	Autorizado	Ampliaciones	Reducciones	Modificado
43	Derechos por Prestación de Servicios	0	7,504,837	1,313,866	6,190,971
61	Aprovechamientos de tipo corriente	0	0	0	0
74	Otros ingresos y beneficios	0	0	0	0
81	Participaciones	721,221,300.00	412,701,656	144,715,871	989,207,085
82	Aportaciones	6,726,547,225	209,888,976	1,442,856	6,934,993,345
83	Convenios	0	286,240,704	46,702,762	239,537,943
93	Subsidios y subvenciones	0	74,757,171	11,933,348	62,823,823
SUMA		7,447,768,525	991,093,344	206,108,702	8,232,753,167

Adiciones líquidas de recursos por recuperación de cuotas del mes de diciembre del 2017, recurso extraordinario servicios personales estatal pagos programados para el mes de diciembre 2017, aguinaldos jubilados, homologados, bono decembrino, bono evolutivo, ampliación líquida de fone al presupuesto modificado al 30/11/2017, recurso federal del programa nacional desarrollo profesional docente 2017, recurso federal del programa nacional de becas 2017, recurso federal del programa de fortalecimiento a la educación básica 2017, radicación del programa federal de escuelas de tiempo completo 2017, radicación del programa federal de convivencia escolar 2017, radicación federal del programa nacional de inglés 2017, ampliación presupuestal dichos recursos serán transferidos de la cuenta no. 0498915349, gasto de operación federal 2016 a la cuenta 0482579432 denominado gasto de operación federal 2017 recursos adicionales, ambas cuentas pertenecen a la Inst. Fin. Banorte s.a. derivado de la auditoria superior de la federación a la cuenta pública 2016, recursos generados por inversiones y productividad financiera de servicios personales gasto de operación e inversión de cuentas estatales, federales y extra federales de 2017 y años anteriores correspondiente al mes de diciembre 2017 pago de laudo al C. Gustavo Said Alcaraz campos del juicio laboral número 01/78/00, el cual se fondeara de la cuenta de servicios personales federales 2008, con terminación 2262.

Reducciones líquidas de ingresos propios, recursos de programas federales los cuales serán ampliados en el 2018 y ajustes por cierre de ejercicio fiscal 2017.

Respecto a otros ingresos, se captaron recursos por cobro de derechos, por un importe de \$ 732,588 (setecientos treinta y dos mil quinientos ochenta y ocho pesos 00/100 M.

INSTITUTO DE LA EDUCACIÓN BÁSICA DEL ESTADO DE MORELOS

III NOTAS AL ESTADO DE VARIACIÓN EN LA HACIENDA PÚBLICA

CONCEPTO	PATRIMONIO CONTRIBUIDO	PATRIMONIO DE EJERCICIOS ANTERIORES	PATRIMONIO GENERADO DEL EJERCICIO	DIFERENCIA
Hacienda Pública/Patrimonio Neto Final de Diciembre 2016	961,302,857	294,694,534	(268,742,130)	987,255,261
Saldo Neto en la Hacienda Pública / Patrimonio de Diciembre 2017	978,322,516	38,929,907	747,645,640	1,764,898,063

Existe una diferencia de \$ **777,642,802** en la Variación, debido a incrementos del patrimonio.

IV NOTAS AL ESTADO DE FLUJO DE EFECTIVO

Efectivo y equivalentes

El análisis de los saldos inicial y final que figuran en la última parte del Estado de Flujo de Efectivo en la Cuenta de efectivo y equivalentes es como sigue:

CONCEPTO	Dic-17	Dic-16	DIFERENCIA
Efectivo en Bancos-Tesorería	102,131,316	235,555,071	-133,423,755
Inversiones temporales (hasta 3 meses)	31,634,622	29,458,491	2,176,131
Efectivo y/o Equivalente de Efectivo a recibir	698,174,775	1'626,895,128	-928,720,353
Total de Efectivo y Equivalentes	831,940,713	1'891,908,690	-1,059,967,977

1. Del efectivo y equivalente existe una disminución de \$ **-1,059,967,977** derivado de los recursos pendientes de recibir del FONE.

2. Conciliación de los Flujos de Efectivos Netos de las actividades de operación y la cuenta de Ahorro/Desahorro antes de Rubros Extraordinarios.

	Dic-17	Dic-16
Ahorro/Desahorro antes de rubros Extraordinarios	\$0	\$0
Movimientos de partidas (o rubros) que no afectan al efectivo.	\$0	\$0
Depreciación	\$227,540,965	\$184,404,795
Amortización	\$0	\$0
Incrementos en las Provisiones	\$0	\$0
Incremento en inversiones producido por revaluación	\$0	\$0
Ganancia/pérdida en venta de propiedad, planta y equipo	\$0	\$0
Incremento en cuentas por cobrar	\$ 43,833,630	(61,582,658)
Partidas extraordinarias	\$0	\$0

INSTITUTO DE LA EDUCACIÓN BÁSICA DEL ESTADO DE MORELOS

Instituto de la Educación Básica del Estado de Morelos Conciliación entre los Ingresos Presupuestarios y Contables Correspondiente del 1ro de Enero al 31 de Diciembre del 2017 (Cifras en Pesos)			
1.- Ingresos Presupuestarios			\$8,098,989,805
2.- Más ingresos contables no presupuestarios			\$ -
	Incremento por variación de Inventarios	\$ -	
	Disminución del exceso de estimaciones por pérdida o deterioro u obsolescencia	\$ -	
	Disminución del exceso de provisiones	\$ -	
	Otros ingresos y beneficios varios	\$ -	
	Otros ingresos contables no presupuestarios	\$ -	
3.- Menos ingresos presupuestarios no contables			\$ 29,961,172
	Productos de capital	\$ -	
	Aprovechamientos de capital	\$ -	
	Ingresos derivados de financiamientos	\$ -	
	Otros ingresos presupuestarios no contables	\$ 29,961,172	
4.- Ingresos Contables (4=1+2-3)			\$8,069,028,633

Instituto de la Educación Básica del Estado de Morelos Conciliación entre los Egresos Presupuestarios y los Gastos Contables Correspondiente del 1ro. De Enero al 31 de Diciembre 2017 (Cifras en Pesos)		
1.- Total de Egresos (Presupuestarios)		\$6,570,872,507
2.- Menos Egresos Presupuestarios no Contables		
Mobiliario y Equipo de administración		
Mobiliario y Equipo Educativo y Recreativo		
Equipo e instrumental médico y de laboratorio		
Vehículos y equipo de transporte		
Maquinaria, otros equipos y herramientas		
Bienes inmuebles		
Activos intangibles		
Obra pública en bienes propios		
Inversiones en fideicomisos, mandatos y otros análogos		
Provisiones para contingencias y otras erogaciones especiales		
Adeudos de ejercicios fiscales anteriores (ADEFAS)		
Otros Egresos presupuestales No contables		
3.- Más gastos contables no presupuestales		\$668,650,599
Estimaciones, depreciaciones, deterioros, obsolescencia y amortizaciones	\$227,540,965	
Provisiones	\$ -	
Aumento por insuficiencia de estimaciones por pérdida o deterioro u obsolescencia	\$ -	
Aumento por insuficiencia de provisiones	\$ -	
Otros Gastos	\$ -	
Otros gastos contables no presupuestales	\$441,109,634	
4.- Total de gasto contable (4=1-2+3)		\$7,239,523,106

b) NOTAS DE MEMORIA (CUENTAS DE ORDEN)

BIENES RECIBIDOS EN COMODATO: Se tiene registrados vehículos recibidos en comodato por la cantidad de \$131,520

BIENES OTORGADOS EN COMODATO: Se tiene registrados vehículos otorgados en comodato por la cantidad de \$444,000

BIENES INMUEBLES EN POSESIÓN: El Instituto se encuentra en posesión de bienes inmuebles (Terrenos y edificios) con plano catastral perteneciente al Gobierno del Estado de Morelos, los cuales se encuentran en proceso de escrituración en el área jurídica por la cantidad de **\$514,827,974**.

INGRESOS PROPIOS DE ESCUELAS: Se tienen depositados en cuentas bancarias y registrados en cuentas de orden, recursos captados por la cantidad de **\$4,242,878** los cuales se autorizarán ejercer de acuerdo a las necesidades de cada escuela.

C) NOTAS DE GESTIÓN ADMINISTRATIVA

1. Introducción: Nuestra misión, en un marco de transparencia y rendición de cuentas, es brindar a la sociedad morelense información confiable y oportuna de nuestro trabajo educativo y servir a los usuarios que así lo deseen.

El Instituto tiene como objeto dirigir, administrar, operar y supervisar los centros escolares y servicios de Educación básica, media y normal (pre-escolar, primaria, secundaria, así como la formación de maestros, la educación indígena y educación especial), así como los recursos humanos, financieros y materiales.

2. Panorama Económico y Financiero: Las condiciones económicas que este Organismo Descentralizado presentó durante el Cuarto trimestre 2017, fue limitado para cubrir la totalidad de compromisos contraídos, sin embargo tras gestionar con gobierno del estado se disminuyeron los adeudos rezagados de administraciones anteriores.

3. Autorización e Historia

Fecha de Creación 20 de Mayo de 1992 Decreto 225, Periódico Oficial "Tierra y Libertad"

4. Organización y Objeto Social

- a) **Objeto Social:** El Instituto tendrá como objeto dirigir, administrar, operar y supervisar los establecimientos y servicios de Educación pre-escolar, primaria, secundaria y para la formación de maestros, incluyendo la educación normal, la educación indígena y los de educación especial, así como los recursos humanos, financieros y materiales que la Secretaría de Educación Pública transfiera al Gobierno del Estado de Morelos.
- b) **Principal actividad:** Para el cumplimiento de sus fines, el Instituto tendrá las siguientes atribuciones: I. Dirigir, administrar y operar planteles educativos; II. Coordinarse con la Secretaría de Educación del Estado en la reorganización del sistema educativo estatal; III. Promover y fortalecer la participación de la comunidad en el sistema educativo estatal; IV. Participar en la formación y actualización del magisterio; V. Participar en las propuestas que se presenten a la Secretaría de Educación Pública sobre el diseño del currículum regional y promover su inclusión en los contenidos educativos; VI. Impulsar el funcionamiento de los Consejos Técnicos de la Educación; VII. Construir, ampliar, rehabilitar y mantener los edificios escolares; VIII. Participar en la supervisión del sistema de educación estatal; IX. Informar al Ejecutivo Estatal sobre el cumplimiento de la normatividad federal en materia educativa y proponer reformas o modificaciones; X. Las demás que sean necesarias para el cumplimiento de su objeto.
- c) **Régimen Jurídico:** La Junta de Gobierno; y, II. El Director General. La junta de gobierno será el órgano superior del Instituto y estará integrada por: El Secretario de Educación del Estado, quien la presidirá; El Secretario de Programación y Finanzas; El Secretario de Administración; La Secretaría de Salud y Bienestar social; El Secretario de Desarrollo Urbano y Obras Públicas; El Secretario de la Contraloría, y El Director General Jurídico del Gobierno del Estado. Cada Titular nombrará un suplente que lo sustituya en sus ausencias. Son atribuciones de la Junta de Gobierno; I. Establecer las políticas generales y aprobar los programas del Instituto; II. Aprobar el proyecto del presupuesto anual; III. Expedir el reglamento interior y aprobar la organización administrativa del Instituto; IV. Aprobar, previo informe de los Comisarios y dictamen de los Auditores en los estados financieros del Instituto y autorizar la publicación de los mismos; V. Aprobar, de acuerdo con las leyes aplicables de las políticas, bases y ramas generales que regulen los convenios, contratos pedidos o Acuerdos que deban celebrarse con terceros en materia de obras públicas, adquisiciones, Arrendamientos y prestación de servicios; VI. Expedir las normas y bases generales con apego a Las cuales, cuando fuere necesario, el Director General pueda disponer de los activos fijos.

Nombrar y remover, a propuesta del Director General, a los servidores públicos de confianza que Corresponda a los dos niveles jerárquicos inferiores inmediatos al del Director General, y VIII.

Analizar y aprobar, en su caso los informes periódicos que rinda el Director General con la Intervención que corresponda a los Comisarios.

d) **Consideraciones fiscales del ente: revelar el tipo de contribuciones que esté obligado a pagar o retener.** Retención del Impuesto sobre la Renta por sueldos y Salarios y conceptos asimilados, Retención de ISR por Servicios Profesionales y arrendamiento.

e) **Estructura organizacional básica: ANEXO**

5. Bases de preparación de los Estados Financieros: Ley General de Contabilidad Gubernamental, que es de orden público y tiene como objeto establecer los criterios generales que regirán la contabilidad gubernamental y la emisión de información financiera de los entes públicos, con el fin de lograr su adecuada armonización.

Consejo Nacional de Armonización Contable, es el órgano de coordinación para la armonización de la contabilidad gubernamental y tiene por objeto la emisión de las normas contables y lineamientos para la generación de información financiera que aplicarán los entes públicos.

6. Políticas de contabilidad Significativas: N/A

7. Posición en Moneda Extranjera y Protección por riesgo Cambiario: N/A

8. Reporte Analítico del Activo: En atención al comportamiento de los fondos, valores, derechos y bienes identificados y cuantificados en términos monetarios, se reflejan los movimientos de los activos controlados de este organismo descentralizado.

9. Fideicomisos, Mandatos y Análogos: N/A

10. Reporte de la Recaudación: N/A

11. Información sobre la Deuda y el reporte Analítico de la Deuda: N/A

12. Calificaciones otorgadas: N/A

13. Proceso de Mejora: Nuestra principal política de control, son los lineamientos de racionalidad y disciplina presupuestal, con la finalidad de promover el uso eficiente de los recursos públicos, sin que esto implique el incumplimiento de las metas y programas.

14. Información por segmentos: N/A

15. Eventos Posteriores al Cierre: N/A

16. Partes Relacionadas: N/A



SECRETARÍA DE EDUCACIÓN
 ESTRUCTURA ORGÁNICA DEL IEBEM

PUESTOS	NUMERO
DIRECCIÓN GENERAL	1
DIRECCIONES DE ÁREA	11
SUBDIRECCIONES	12
DEPARTAMENTOS	38

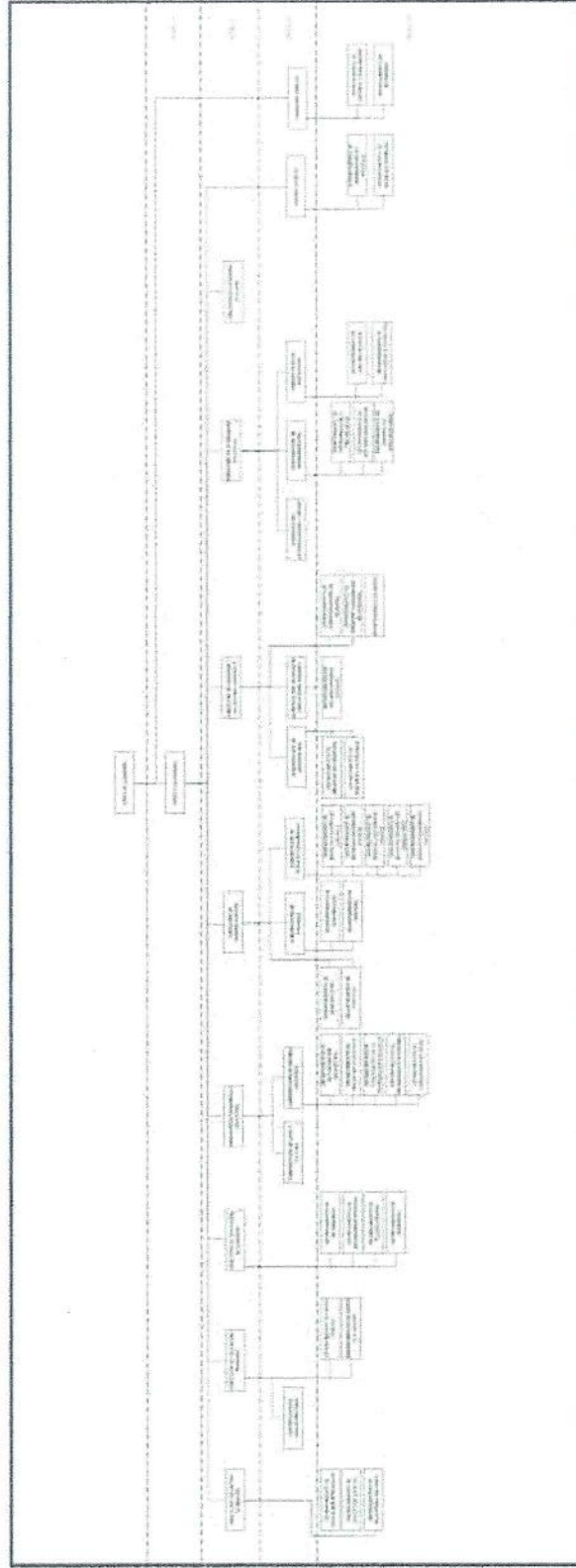



Instituto de la
**Educación Básica del
Estado de Morelos**

Información Presupuestaria

CUENTA PÚBLICA ANUAL 2017
INSTITUTO DE LA EDUCACIÓN BÁSICA DEL ESTADO DE MORELOS
ENERO-DICIEMBRE

2017

Concepto	Estimado / Aprobado	Devengado	Recaudado / Pagado
A. Ingresos Totales (A = A1 + A2 + A3)	7,447,768,525	8,098,989,805	8,049,797,991
A1. Ingresos de Libre Disposición	721,221,300	7,013,696	7,013,696
A2. Transferencias Federales Etiquetadas	6,726,547,225	8,091,976,109	8,042,784,295
A3. Financiamiento Neto	-	-	-
B. Egresos Presupuestarios (B = B1 + B2)	7,544,404,525	6,570,872,507	817,063,888
B1. Gasto No Etiquetado (sin incluir Amortización de la Deuda Pública)	-	-	-
B2. Gasto Etiquetado (sin incluir Amortización de la Deuda Pública)	7,544,404,525	6,570,872,507	817,063,888
C. Remanentes del Ejercicio Anterior (C = C1 + C2)	-	-	-
C1. Remanentes de Ingresos de Libre Disposición aplicados en el periodo	-	-	-
C2. Remanentes de Transferencias Federales Etiquetadas aplicados en el periodo	-	-	-
I. Balance Presupuestario (I = A - B + C)	(96,636,000)	1,528,117,298	7,232,734,103
II. Balance Presupuestario sin Financiamiento Neto (II = I - A3)	(96,636,000)	1,528,117,298	7,232,734,103
III. Balance Presupuestario sin Financiamiento Neto y sin Remanentes del Ejercicio Anterior (III = II - C)	(96,636,000)	1,528,117,298	7,232,734,103

Concepto	Aprobado	Devengado	Pagado
E. Intereses, Comisiones y Gastos de la Deuda (E = E1 + E2)	-	-	-
E1. Intereses, Comisiones y Gastos de la Deuda con Gasto No Etiquetado	-	-	-
E2. Intereses, Comisiones y Gastos de la Deuda con Gasto Etiquetado	-	-	-
IV. Balance Primario (IV = III + E)	(96,636,000)	1,528,117,298	7,232,734,103

Concepto	Estimado / Aprobado	Devengado	Recaudado / Pagado
F. Financiamiento (F = F1 + F2)	-	-	-
F1. Financiamiento con Fuente de Pago de Ingresos de Libre Disposición	-	-	-
F2. Financiamiento con Fuente de Pago de Transferencias Federales Etiquetadas	-	-	-
G. Amortización de la Deuda (G = G1 + G2)	-	-	-
G1. Amortización de la Deuda Pública con Gasto No Etiquetado	-	-	-
G2. Amortización de la Deuda Pública con Gasto Etiquetado	-	-	-
A3. Financiamiento Neto (A3 = F - G)	-	-	-

Concepto	Estimado / Aprobado	Devengado	Recaudado / Pagado
A1. Ingresos de Libre Disposición	721,221,300	7,013,696	7,013,696
A3.1 Financiamiento Neto con Fuente de Pago de Ingresos de Libre Disposición (A3.1 = F1 - G1)	-	-	-
F1. Financiamiento con Fuente de Pago de Ingresos de Libre Disposición	-	-	-
G1. Amortización de la Deuda Pública con Gasto No Etiquetado	-	-	-
B1. Gasto No Etiquetado (sin incluir Amortización de la Deuda Pública)	-	-	-
C1. Remanentes de Ingresos de Libre Disposición aplicados en el periodo	-	-	-
V. Balance Presupuestario de Recursos Disponibles (V = A1 + A3.1 - B1 + C1)	721,221,300	7,013,696	7,013,696
VI. Balance Presupuestario de Recursos Disponibles sin Financiamiento Neto (VI = V - A3.1)	721,221,300	7,013,696	7,013,696

Concepto	Estimado / Aprobado	Devengado	Recaudado / Pagado
A2. Transferencias Federales Etiquetadas	6,726,547,225	8,091,976,109	8,042,784,295
A3.2 Financiamiento Neto con Fuente de Pago de Transferencias Federales Etiquetadas (A3.2 = F2 - G2)	-	-	-
F2. Financiamiento con Fuente de Pago de Transferencias Federales Etiquetadas	-	-	-
G2. Amortización de la Deuda Pública con Gasto Etiquetado	-	-	-
B2. Gasto Etiquetado (sin incluir Amortización de la Deuda Pública)	7,544,404,525	6,570,872,507	817,063,888
C2. Remanentes de Transferencias Federales Etiquetadas aplicados en el periodo	-	-	-
VII. Balance Presupuestario de Recursos Etiquetados (VII = A2 + A3.2 - B2 + C2)	(817,857,300)	1,521,103,602	7,225,720,407
VIII. Balance Presupuestario de Recursos Etiquetados sin Financiamiento Neto (VIII = VII - A3.2)	(817,857,300)	1,521,103,602	7,225,720,407

Concepto	Ingreso					Diferencia
	Estimado	Ampliaciones/ (Reducciones)	Modificado	Devengado	Recaudado	
Ingresos de Libre Disposición						
<i>Impuestos</i>	-	-	-	-	-	-
<i>Cuotas y Aportaciones de Seguridad Social</i>	-	-	-	-	-	-
<i>Contribuciones de Mejoras</i>	-	-	-	-	-	-
<i>Derechos</i>	-	6,190,971	6,190,971	7,013,696	7,013,696	7,013,696
<i>Productos</i>	-	-	-	-	-	-
<i>Aprovechamientos</i>	-	-	-	-	-	-
<i>Ingresos por Ventas de Bienes y Servicios</i>	-	-	-	-	-	-
<i>Participaciones</i>	721,221,300	267,985,785	989,207,085	-	-	(721,221,300)
Fondo General de Participaciones	721,221,300	267,985,785	989,207,085	-	-	(721,221,300)
Fondo de Fomento Municipal	-	-	-	-	-	-
Fondo de Fiscalización y Recaudación	-	-	-	-	-	-
Fondo de Compensación	-	-	-	-	-	-
Fondo de Extracción de Hidrocarburos	-	-	-	-	-	-
Impuesto Especial Sobre Producción y Servicios	-	-	-	-	-	-
0.136% de la Recaudación Federal Participable	-	-	-	-	-	-
3.17% Sobre Extracción de Petróleo	-	-	-	-	-	-
Gasolinas y Diésel	-	-	-	-	-	-
Fondo del Impuesto Sobre la Renta	-	-	-	-	-	-
Fondo de Estabilización de los Ingresos de las Ent. Fed.	-	-	-	-	-	-
<i>Incentivos Derivados de la Colaboración Fiscal</i>	-	-	-	-	-	-
Tenencia o Uso de Vehículos	-	-	-	-	-	-
Fondo de Compensación ISAN	-	-	-	-	-	-
Impuesto Sobre Automóviles Nuevos	-	-	-	-	-	-
Fondo de Compensación de Repecos-Intermedios	-	-	-	-	-	-
Otros Incentivos Económicos	-	-	-	-	-	-
<i>Transferencias</i>	-	-	-	-	-	-
<i>Convenios</i>	-	-	-	-	-	-
Otros Convenios y Subsidios	-	-	-	-	-	-
<i>Otros Ingresos de Libre Disposición</i>	-	-	-	-	-	-
Participaciones en Ingresos Locales	-	-	-	-	-	-
Otros Ingresos de Libre Disposición	-	-	-	-	-	-
Total de Ingresos de Libre Disposición	721,221,300	274,176,756	995,398,056	7,013,696	7,013,696	(714,207,604)
Ingresos Excedentes de Ingresos de Libre Disposición						
Transferencias Federales Etiquetadas						
<i>Aportaciones</i>	6,726,547,225	208,446,120	6,934,993,345	8,072,388,591	8,023,196,777	1,296,649,552
Fondo de Aport. para la Nómina Educativa y Gto. Op.	6,726,547,225	208,446,120	6,934,993,345	8,072,388,591	8,023,196,777	1,296,649,552
Fondo de Aportaciones para los Servicios de Salud	-	-	-	-	-	-
Fondo de Aportaciones para la Infraestructura Social	-	-	-	-	-	-
Fondo de Aport. para el Fortalecimiento de los Municipios y de las Demarcaciones Territoriales del D.F.	-	-	-	-	-	-
Fondo de Aportaciones Múltiples	-	-	-	-	-	-
Fondo de Aport. para la Educación Tec. y de Adultos	-	-	-	-	-	-
Fondo de Aportaciones para la Seguridad Pública de los Estados y el Distrito Federal	-	-	-	-	-	-
Fondo de Aportaciones para el Fortalecimiento de las Entidades Federativas	-	-	-	-	-	-
<i>Convenios</i>	-	239,537,942	239,537,942	19,587,518	19,587,518	19,587,518
Convenios de Protección Social en Salud	-	-	-	-	-	-
Convenios de Descentralización	-	-	-	-	-	-
Convenios de Reasignación	-	-	-	-	-	-
Otros Convenios y Subsidios	-	239,537,942	239,537,942	19,587,518	19,587,518	19,587,518
<i>Fondos Distintos de Aportaciones</i>	-	-	-	-	-	-
Fondo para Entidades Federativas y Municipios Productores de Hidrocarburos	-	-	-	-	-	-
Fondo Minero	-	-	-	-	-	-
<i>Transferencias, Subsidios y Subvenciones, y Pensiones y Jubilaciones</i>	-	-	-	-	-	-
<i>Otras Transferencias Federales Etiquetadas</i>	-	-	-	-	-	-
Total de Transferencias Federales Etiquetadas	6,726,547,225	447,984,062	7,174,531,287	8,091,976,109	8,042,784,295	1,316,237,070
Ingresos Derivados de Financiamientos						
<i>Ingresos Derivados de Financiamientos</i>	-	-	-	-	-	-
Total de Ingresos	7,447,768,525	722,160,818	8,169,929,343	8,098,989,805	8,049,797,991	602,029,466
Datos Informativos						
1. Ingresos Derivados de Financiamientos con Fuente de Pago de Ingresos de Libre Disposición	-	-	-	-	-	-
2. Ingresos Derivados de Financiamientos con Fuente de Pago de Transferencias Federales Etiquetadas	-	-	-	-	-	-
3. Ingresos Derivados de Financiamientos	-	-	-	-	-	-

Concepto	Egresos					
	Aprobado	Ampliaciones / (Reducciones)	Modificado	Devengado	Pagado	Subejercicio
Gasto No Etiquetado	-	-	-	-	-	-
Servicios Personales	-	-	-	-	-	-
Remuneraciones al Personal de Carácter Permanente	-	-	-	-	-	-
Remuneraciones al Personal de Carácter Transitorio	-	-	-	-	-	-
Remuneraciones Adicionales y Especiales	-	-	-	-	-	-
Seguridad Social	-	-	-	-	-	-
Otras Prestaciones Sociales y Económicas	-	-	-	-	-	-
Previsiones	-	-	-	-	-	-
Pago de Estímulos a Servidores Públicos	-	-	-	-	-	-
Materiales y Suministros	-	-	-	-	-	-
Materiales de Admón., Emisión de Doctos. y Art. Oficiales	-	-	-	-	-	-
Alimentos y Utensilios	-	-	-	-	-	-
Materias Primas y Materiales de Prod. y Comercialización	-	-	-	-	-	-
Materiales y Artículos de Construcción y de Reparación	-	-	-	-	-	-
Productos Químicos, Farmacéuticos y de Laboratorio	-	-	-	-	-	-
Combustibles, Lubrificantes y Aditivos	-	-	-	-	-	-
Vestuario, Blancos, Prendas de Protección y Art. Deportivos	-	-	-	-	-	-
Materiales y Suministros Para Seguridad	-	-	-	-	-	-
Herramientas, Refacciones y Accesorios Menores	-	-	-	-	-	-
Servicios Generales	-	-	-	-	-	-
Servicios Básicos	-	-	-	-	-	-
Servicios de Arrendamiento	-	-	-	-	-	-
Servicios Profesionales, Científicos, Técnicos y Otros Serv.	-	-	-	-	-	-
Servicios Financieros, Bancarios y Comerciales	-	-	-	-	-	-
Servicios de Instalación, Reparación, Mantto. y Conservación	-	-	-	-	-	-
Servicios de Comunicación Social y Publicidad	-	-	-	-	-	-
Servicios de Traslado y Viáticos	-	-	-	-	-	-
Servicios Oficiales	-	-	-	-	-	-
Otros Servicios Generales	-	-	-	-	-	-
Transferencias, Asignaciones, Subsidios y Otras Ayudas	-	-	-	-	-	-
Transferencias Internas y Asignaciones al Sector Público	-	-	-	-	-	-
Transferencias al Resto del Sector Público	-	-	-	-	-	-
Subsidios y Subvenciones	-	-	-	-	-	-
Ayudas Sociales	-	-	-	-	-	-
Pensiones y Jubilaciones	-	-	-	-	-	-
Transferencias a Fideicomisos, Mandatos y Otros Análogos	-	-	-	-	-	-
Transferencias a la Seguridad Social	-	-	-	-	-	-
Donativos	-	-	-	-	-	-
Transferencias al Exterior	-	-	-	-	-	-
Bienes Muebles, Inmuebles e Intangibles	-	-	-	-	-	-
Mobiliario y Equipo de Administración	-	-	-	-	-	-
Mobiliario y Equipo Educativo y Recreativo	-	-	-	-	-	-
Equipo e Instrumental Médico y de Laboratorio	-	-	-	-	-	-
Vehículos y Equipo de Transporte	-	-	-	-	-	-
Equipo de Defensa y Seguridad	-	-	-	-	-	-
Maquinaria, Otros Equipos y Herramientas	-	-	-	-	-	-
Activos Biológicos	-	-	-	-	-	-
Bienes Inmuebles	-	-	-	-	-	-
Activos Intangibles	-	-	-	-	-	-
Inversión Pública	-	-	-	-	-	-
Obra Pública en Bienes de Dominio Público	-	-	-	-	-	-
Obra Pública en Bienes Propios	-	-	-	-	-	-
Proyectos Productivos y Acciones de Fomento	-	-	-	-	-	-
Inversiones Financieras y Otras Provisiones	-	-	-	-	-	-
Inversiones Para el Fomento de Actividades Productivas	-	-	-	-	-	-
Acciones y Participaciones de Capital	-	-	-	-	-	-
Compra de Títulos y Valores	-	-	-	-	-	-
Concesión de Préstamos	-	-	-	-	-	-
Inversiones en Fideicomisos, Mandatos y Otros Análogos	-	-	-	-	-	-
Fideicomiso de Desastres Naturales (Informativo)	-	-	-	-	-	-
Otras Inversiones Financieras	-	-	-	-	-	-
Provisiones para Contingencias y Otras Erogaciones Especiales	-	-	-	-	-	-
Participaciones y Aportaciones	-	-	-	-	-	-
Participaciones	-	-	-	-	-	-
Aportaciones	-	-	-	-	-	-
Convenios	-	-	-	-	-	-
Deuda Pública	-	-	-	-	-	-
Amortización de la Deuda Pública	-	-	-	-	-	-
Intereses de la Deuda Pública	-	-	-	-	-	-
Comisiones de la Deuda Pública	-	-	-	-	-	-
Gastos de la Deuda Pública	-	-	-	-	-	-
Costo por Coberturas	-	-	-	-	-	-
Apoyos Financieros	-	-	-	-	-	-
Adeudos de Ejercicios Fiscales Anteriores (Adefas)	-	-	-	-	-	-

Concepto	Egresos					
	Aprobado	Ampliaciones / (Reducciones)	Modificado	Devengado	Pagado	Subejercicio
Gasto Etiquetado	7,544,404,525	878,823,493	8,423,228,018	6,570,872,507	817,063,888	1,852,355,511
Servicios Personales	7,290,849,841	461,486,093	7,752,335,934	6,085,792,979	379,498,605	1,666,542,955
Remuneraciones al Personal de Carácter Permanente	3,146,967,683	(222,174,577)	2,924,793,106	2,809,347,263	40,116,510	115,445,843
Remuneraciones al Personal de Carácter Transitorio	11,174,789	17,589,021	28,763,810	28,396,548	12,930,302	367,262
Remuneraciones Adicionales y Especiales	988,752,582	499,720,275	1,488,472,857	1,116,997,353	86,390,897	371,475,504
Seguridad Social	683,289,890	(486,575,459)	196,714,431	196,714,431	2,003,249	-
Otras Prestaciones Sociales y Económicas	2,384,445,293	604,638,852	2,989,084,145	1,809,880,912	235,491,412	1,179,203,233
Previsiones	21,635,692	(21,635,692)	-	-	-	-
Pago de Estímulos a Servidores Públicos	54,583,912	69,923,673	124,507,585	124,456,472	2,566,235	51,113
Materiales y Suministros	108,992,746	27,976,145	136,968,891	74,154,140	70,839,144	62,814,751
Materiales de Admón., Emisión de Doctos. y Art. Oficiales	38,801,909	12,726,550	51,528,459	21,927,578	18,898,443	29,600,881
Alimentos y Utensilios	13,533,265	30,507,423	44,040,688	43,900,027	43,688,513	140,661
Materias Primas y Materiales de Prod. y Comercialización	24,500	(21,886)	2,614	2,614	2,614	-
Materiales y Artículos de Construcción y de Reparación	1,370,968	327,803	1,698,771	1,702,639	1,635,530	(3,868)
Productos Químicos, Farmacéuticos y de Laboratorio	477,310	(55,811)	421,499	421,499	421,499	-
Combustibles, Lubricantes y Aditivos	2,734,359	930,337	3,664,696	3,579,093	3,571,856	85,603
Vestuario, Blancos, Prendas de Protección y Art. Deportivos	51,375,720	(16,650,376)	34,725,344	1,733,870	1,733,870	32,991,474
Materiales y Suministros Para Seguridad	-	-	-	-	-	-
Herramientas, Refacciones y Accesorios Menores	674,715	212,105	886,820	886,820	886,819	-
Servicios Generales	105,398,008	199,579,046	304,977,054	194,675,063	150,973,432	110,301,991
Servicios Básicos	83,281,661	65,653,186	148,934,847	139,093,578	98,239,303	9,841,269
Servicios de Arrendamiento	2,628,709	554,859	3,183,568	3,183,568	3,276,367	-
Servicios Profesionales, Científicos, Técnicos y Otros Serv.	9,965,352	12,446,853	22,412,205	22,334,378	21,960,297	77,827
Servicios Financieros, Bancarios y Comerciales	2,538,095	1,216,457	3,754,552	3,736,854	3,722,619	17,698
Servicios de Instalación, Reparación, Mantto. y Conservación	2,975,217	13,212,739	16,187,956	8,755,170	8,756,374	7,432,786
Servicios de Comunicación Social y Publicidad	63,590	(63,590)	-	-	-	-
Servicios de Traslado y Viáticos	1,507,986	(190,520)	1,317,466	1,388,629	1,306,711	(71,163)
Servicios Oficiales	1,708,887	9,669,623	11,378,510	11,040,430	10,950,955	338,080
Otros Servicios Generales	728,511	97,079,439	97,807,950	5,142,456	2,760,806	92,665,494
Transferencias, Asignaciones, Subsidios y Otras Ayudas	32,313,930	165,457,870	197,771,800	192,160,266	191,966,848	5,611,534
Transferencias Internas y Asignaciones al Sector Público	-	-	-	-	-	-
Transferencias al Resto del Sector Público	-	-	-	-	-	-
Subsidios y Subvenciones	6,620,447	(2,435,914)	4,184,533	4,643,077	4,221,265	(458,544)
Ayudas Sociales	2,213,648	139,004,163	141,217,811	140,830,378	141,149,972	387,433
Pensiones y Jubilaciones	16,629,835	29,581,202	46,211,037	46,186,811	46,095,611	24,226
Transferencias a Fideicomisos, Mandatos y Otros Análogos	6,850,000	(691,581)	6,158,419	500,000	500,000	5,658,419
Transferencias a la Seguridad Social	-	-	-	-	-	-
Donativos	-	-	-	-	-	-
Transferencias al Exterior	-	-	-	-	-	-
Bienes Muebles, Inmuebles e Intangibles	6,850,000	24,324,339	31,174,339	24,090,059	23,785,859	7,084,280
Mobiliario y Equipo de Administración	6,850,000	9,608,711	16,458,711	9,608,711	9,608,711	6,850,000
Mobiliario y Equipo Educativo y Recreativo	-	464,791	464,791	464,791	160,591	-
Equipo e Instrumental Médico y de Laboratorio	-	106,488	106,488	106,488	106,488	-
Vehículos y Equipo de Transporte	-	234,280	234,280	-	-	234,280
Equipo de Defensa y Seguridad	-	144,246	144,246	144,246	144,246	-
Maquinaria, Otros Equipos y Herramientas	-	753,954	753,954	753,954	753,954	-
Activos Biológicos	-	-	-	-	-	-
Bienes Inmuebles	-	13,000,000	13,000,000	13,000,000	13,000,000	-
Activos Intangibles	-	11,869	11,869	11,869	11,869	-
Inversión Pública	-	-	-	-	-	-
Obra Pública en Bienes de Dominio Público	-	-	-	-	-	-
Obra Pública en Bienes Propios	-	-	-	-	-	-
Proyectos Productivos y Acciones de Fomento	-	-	-	-	-	-
Inversiones Financieras y Otras Provisiones	-	-	-	-	-	-
Inversiones Para el Fomento de Actividades Productivas	-	-	-	-	-	-
Acciones y Participaciones de Capital	-	-	-	-	-	-
Compra de Títulos y Valores	-	-	-	-	-	-
Concesión de Préstamos	-	-	-	-	-	-
Inversiones en Fideicomisos, Mandatos y Otros Análogos	-	-	-	-	-	-
Fideicomiso de Desastres Naturales (Informativo)	-	-	-	-	-	-
Otras Inversiones Financieras	-	-	-	-	-	-
Provisiones para Contingencias y Otras Erogaciones Especiales	-	-	-	-	-	-
Participaciones y Aportaciones	-	-	-	-	-	-
Participaciones	-	-	-	-	-	-
Aportaciones	-	-	-	-	-	-
Convenios	-	-	-	-	-	-
Deuda Pública	-	-	-	-	-	-
Amortización de la Deuda Pública	-	-	-	-	-	-
Intereses de la Deuda Pública	-	-	-	-	-	-
Comisiones de la Deuda Pública	-	-	-	-	-	-
Gastos de la Deuda Pública	-	-	-	-	-	-
Costo por Coberturas	-	-	-	-	-	-
Apoyos Financieros	-	-	-	-	-	-
Adeudos de Ejercicios Fiscales Anteriores (Adefas)	-	-	-	-	-	-
Total de Egresos	7,544,404,525	878,823,493	8,423,228,018	6,570,872,507	817,063,888	1,852,355,511

Concepto	Egresos					
	Aprobado	Ampliaciones/ (Reducciones)	Modificado	Devengado	Pagado	Subejercicio
Gasto No Etiquetado	-	-	-	-	-	-
Secretaría Ejecutiva de la Gubernatura	-	-	-	-	-	-
Secretaría de Gobierno	-	-	-	-	-	-
Secretaría de Hacienda	-	-	-	-	-	-
Secretaría de Economía	-	-	-	-	-	-
Secretaría de Desarrollo Agropecuario	-	-	-	-	-	-
Secretaría de Obras Públicas	-	-	-	-	-	-
Secretaría de Educación	-	-	-	-	-	-
Secretaría de Salud	-	-	-	-	-	-
Fiscalía General del Estado	-	-	-	-	-	-
Secretaría de Administración	-	-	-	-	-	-
Secretaría de la Contraloría	-	-	-	-	-	-
Comisión Estatal de Seguridad Pública	-	-	-	-	-	-
Consejería Jurídica	-	-	-	-	-	-
Secretaría de Turismo	-	-	-	-	-	-
Secretaría de Desarrollo Social	-	-	-	-	-	-
Secretaría del Trabajo	-	-	-	-	-	-
Secretaría de Cultura	-	-	-	-	-	-
Secretaría de Desarrollo Sustentable	-	-	-	-	-	-
Secretaría de Innovación, Ciencia y Tec.	-	-	-	-	-	-
Secretaría de Movilidad y Transporte	-	-	-	-	-	-
Gastos Institucionales	-	-	-	-	-	-
Poder Legislativo	-	-	-	-	-	-
Poder Judicial	-	-	-	-	-	-
Organismos Autónomos	-	-	-	-	-	-
Entidades Paraestatales y Fideicomisos No Empresariales y No Financieros	-	-	-	-	-	-
Fideicomisos Empresariales No Financieros con Participación Estatal Mayoritaria	-	-	-	-	-	-
Poder Ejecutivo de los Municipios	-	-	-	-	-	-
Gasto Etiquetado	7,544,404,525	878,823,493	8,423,228,018	6,570,872,507	817,063,888	1,852,355,511
Secretaría Ejecutiva de la Gubernatura	-	-	-	-	-	-
Secretaría de Gobierno	-	-	-	-	-	-
Secretaría de Hacienda	-	-	-	-	-	-
Secretaría de Economía	-	-	-	-	-	-
Secretaría de Desarrollo Agropecuario	-	-	-	-	-	-
Secretaría de Obras Públicas	-	-	-	-	-	-
Secretaría de Educación	-	-	-	-	-	-
Secretaría de Salud	-	-	-	-	-	-
Fiscalía General del Estado	-	-	-	-	-	-
Secretaría de Administración	-	-	-	-	-	-
Secretaría de la Contraloría	-	-	-	-	-	-
Comisión Estatal de Seguridad Pública	-	-	-	-	-	-
Consejería Jurídica	-	-	-	-	-	-
Secretaría de Turismo	-	-	-	-	-	-
Secretaría de Desarrollo Social	-	-	-	-	-	-
Secretaría del Trabajo	-	-	-	-	-	-
Secretaría de Cultura	-	-	-	-	-	-
Secretaría de Desarrollo Sustentable	-	-	-	-	-	-
Secretaría de Innovación, Ciencia y Tec.	-	-	-	-	-	-
Secretaría de Movilidad y Transporte	-	-	-	-	-	-
Gastos Institucionales	-	-	-	-	-	-
Poder Legislativo	-	-	-	-	-	-
Poder Judicial	-	-	-	-	-	-
Organismos Autónomos	-	-	-	-	-	-
Entidades Paraestatales y Fideicomisos No Empresariales y No Financieros	7,544,404,525	878,823,493	8,423,228,018	6,570,872,507	817,063,888	1,852,355,511
Fideicomisos Empresariales No Financieros con Participación Estatal Mayoritaria	-	-	-	-	-	-
Poder Ejecutivo de los Municipios	-	-	-	-	-	-
Total del Gasto	7,544,404,525	878,823,493	8,423,228,018	6,570,872,507	817,063,888	1,852,355,511

Concepto	Egresos					Subejercicio
	Aprobado	Ampliaciones/ (Reducciones)	Modificado	Devengado	Pagado	
Gasto No Etiquetado	-	-	-	-	-	-
Gobierno	-	-	-	-	-	-
Legislación	-	-	-	-	-	-
Justicia	-	-	-	-	-	-
Coordinación de la Política de Gobierno	-	-	-	-	-	-
Relaciones Exteriores	-	-	-	-	-	-
Asuntos Financieros y Hacendarios	-	-	-	-	-	-
Seguridad Nacional	-	-	-	-	-	-
Asuntos de Orden Público y de Seguridad Interior	-	-	-	-	-	-
Otros Servicios Generales	-	-	-	-	-	-
Desarrollo Social	-	-	-	-	-	-
Protección Ambiental	-	-	-	-	-	-
Vivienda y Servicios a la Comunidad	-	-	-	-	-	-
Salud	-	-	-	-	-	-
Recreación, Cultura y Otras Manifestaciones Sociales	-	-	-	-	-	-
Educación	-	-	-	-	-	-
Protección Social	-	-	-	-	-	-
Otros Asuntos Sociales	-	-	-	-	-	-
Desarrollo Económico	-	-	-	-	-	-
Asuntos Económicos, Comerciales y Laborales en Gral.	-	-	-	-	-	-
Agropecuaria, Silvicultura, Pesca y Caza	-	-	-	-	-	-
Combustibles y Energía	-	-	-	-	-	-
Minería, Manufacturas y Construcción	-	-	-	-	-	-
Transporte	-	-	-	-	-	-
Comunicaciones	-	-	-	-	-	-
Turismo	-	-	-	-	-	-
Ciencia, Tecnología e Innovación	-	-	-	-	-	-
Otras Industrias y Otros Asuntos Económicos	-	-	-	-	-	-
Otras no Clasificadas en Funciones Anteriores	-	-	-	-	-	-
Transacciones de la Deuda Pública / Costo Financiero de la Deuda	-	-	-	-	-	-
Transferencias, Participaciones y Aportaciones entre Diferentes Niveles y Ordenes de Gobierno	-	-	-	-	-	-
Saneamiento del Sistema Financiero	-	-	-	-	-	-
Adeudos de Ejercicios Fiscales Anteriores	-	-	-	-	-	-
Gasto Etiquetado	7,544,404,525	878,823,493	8,423,228,018	6,570,872,507	817,063,888	1,852,355,511
Gobierno	-	-	-	-	-	-
Legislación	-	-	-	-	-	-
Justicia	-	-	-	-	-	-
Coordinación de la Política de Gobierno	-	-	-	-	-	-
Relaciones Exteriores	-	-	-	-	-	-
Asuntos Financieros y Hacendarios	-	-	-	-	-	-
Seguridad Nacional	-	-	-	-	-	-
Asuntos de Orden Público y de Seguridad Interior	-	-	-	-	-	-
Otros Servicios Generales	-	-	-	-	-	-
Desarrollo Social	7,544,404,525	878,823,493	8,423,228,018	6,570,872,507	817,063,888	1,852,355,511
Protección Ambiental	-	-	-	-	-	-
Vivienda y Servicios a la Comunidad	-	-	-	-	-	-
Salud	-	-	-	-	-	-
Recreación, Cultura y Otras Manifestaciones Sociales	-	-	-	-	-	-
Educación	7,544,404,525	878,823,493	8,423,228,018	6,570,872,507	817,063,888	1,852,355,511
Protección Social	-	-	-	-	-	-
Otros Asuntos Sociales	-	-	-	-	-	-
Desarrollo Económico	-	-	-	-	-	-
Asuntos Económicos, Comerciales y Laborales en Gral.	-	-	-	-	-	-
Agropecuaria, Silvicultura, Pesca y Caza	-	-	-	-	-	-
Combustibles y Energía	-	-	-	-	-	-
Minería, Manufacturas y Construcción	-	-	-	-	-	-
Transporte	-	-	-	-	-	-
Comunicaciones	-	-	-	-	-	-
Turismo	-	-	-	-	-	-
Ciencia, Tecnología e Innovación	-	-	-	-	-	-
Otras Industrias y Otros Asuntos Económicos	-	-	-	-	-	-
Otras no Clasificadas en Funciones Anteriores	-	-	-	-	-	-
Transacciones de la Deuda Pública / Costo Financiero de la Deuda	-	-	-	-	-	-
Transferencias, Participaciones y Aportaciones entre Diferentes Niveles y Ordenes de Gobierno	-	-	-	-	-	-
Saneamiento del Sistema Financiero	-	-	-	-	-	-
Adeudos de Ejercicios Fiscales Anteriores	-	-	-	-	-	-
Total del Egresos	7,544,404,525	878,823,493	8,423,228,018	6,570,872,507	817,063,888	1,852,355,511



Concepto	Egresos				Subejercicio
	Aprobado	Ampliaciones/ (Reducciones)	Modificado	Devengado	
Gasto No Etiquetado	-	-	-	-	-
<i>Personal Administrativo y de Servicio Público</i>	-	-	-	-	-
<i>Magisterio</i>	-	-	-	-	-
<i>Servicios de Salud</i>	-	-	-	-	-
<i>Personal Administrativo</i>	-	-	-	-	-
<i>Personal Médico, Paramédico y afin</i>	-	-	-	-	-
<i>Seguridad Pública</i>	-	-	-	-	-
<i>Gastos Asociados a la Implementación de Nuevas Leyes Fed. o Reformas a las Mismas</i>	-	-	-	-	-
<i>Nombre del Programa o Ley 1</i>	-	-	-	-	-
<i>Nombre del Programa o Ley 2</i>	-	-	-	-	-
<i>Sentencias Laborales Definitivas</i>	-	-	-	-	-
Gasto Etiquetado	7,290,849,841	461,486,093	7,752,335,934	6,085,792,979	379,498,605
<i>Personal Administrativo y de Servicio Público</i>	-	-	-	-	-
<i>Magisterio</i>	7,290,849,841	461,486,093	7,752,335,934	6,085,792,979	379,498,605
<i>Servicios de Salud</i>	-	-	-	-	-
<i>Personal Administrativo</i>	-	-	-	-	-
<i>Personal Médico, Paramédico y afin</i>	-	-	-	-	-
<i>Seguridad Pública</i>	-	-	-	-	-
<i>Gastos Asociados a la Implementación de Nuevas Leyes Fed. o Reformas a las Mismas</i>	-	-	-	-	-
<i>Nombre del Programa o Ley 1</i>	-	-	-	-	-
<i>Nombre del Programa o Ley 2</i>	-	-	-	-	-
<i>Sentencias Laborales Definitivas</i>	-	-	-	-	-
Total del Gasto en Servicios Personales	7,290,849,841	461,486,093	7,752,335,934	6,085,792,979	379,498,605
					1,666,542,955

Concepto	Egresos					
	Aprobado	Ampliaciones/ (Reducciones)	Modificado	Devengado	Pagado	Subejercicio
	1	2	3 = (1 + 2)	4	5	6 = (3 - 4)
Gasto Corriente	7,521,870,431	833,508,238	8,355,378,669	6,537,855,501	784,411,664	1,817,523,168
Gasto de Capital	22,534,094	-	22,534,094	31,451,088	31,146,888	(8,916,994)
Amortización de la Deuda y Disminución de Pasivos	-	44,696,477	44,696,477	116,000	116,000	44,580,477
Pensiones y Jubilaciones	-	618,778	618,778	-	-	618,778
Participaciones	-	-	-	1,449,918	1,389,336	(1,449,918)
Total del Gasto	7,544,404,525	878,823,493	8,423,228,018	6,570,872,507	817,063,888	1,852,355,511

Identificación de Crédito o Instrumento	Contratación / Colocación A	Amortización B	Endeudamiento Neto C = A - B
Créditos Bancarios			
NO APLICA			
Total Créditos Bancarios	-	-	-
Otros Instrumentos de Deuda			
	-	-	-
	-	-	-
	-	-	-
	-	-	-
	-	-	-
	-	-	-
	-	-	-
Total Otros Instrumentos de Deuda	-	-	-
TOTAL	-	-	-



Identificación de Crédito o Instrumento	Créditos Bancarios	Devengado	Pagado
NO APLICA			
Total de Intereses de Créditos Bancarios	-	-	-
Otros Instrumentos de Deuda			
	-	-	-
	-	-	-
	-	-	-
	-	-	-
	-	-	-
	-	-	-
	-	-	-
	-	-	-
	-	-	-
	-	-	-
	-	-	-
	-	-	-
	-	-	-
Total de Intereses de Otros Instrumentos de Deuda	-	-	-
TOTAL	-	-	-



Instituto de la
**Educación Básica del
Estado de Morelos**

Información Programática

CUENTA PÚBLICA ANUAL 2017
INSTITUTO DE LA EDUCACIÓN BÁSICA DEL ESTADO DE MORELOS
ENERO-DICIEMBRE

2017

Concepto	Egresos					Subejercicio
	Aprobado 1	Ampliaciones/ (Reducciones) 2	Modificado 3 = (1 + 2)	Devengado 4	Pagado 5	
						6 = (3 - 4)
Programas						
Subsidios: Sector Social y Privado o Ent. Federativas y Municipios						
Sujetos a Reglas de Operación	-	-	-	-	-	-
Otros Subsidios	-	-	-	-	-	-
Desempeño de las Funciones						
Prestación de Servicios Públicos	-	-	-	-	-	-
Provisión de Bienes Públicos	-	-	-	-	-	-
Planeación, Seguimiento y Evaluación de Políticas Públicas	-	-	-	-	-	-
Promoción y Fomento	-	-	-	-	-	-
Regulación y Supervisión	-	-	-	-	-	-
Funciones de las Fuerzas Armadas (Únicamente Gobierno Federal)	-	-	-	-	-	-
Específicos	-	-	-	-	-	-
Proyectos de Inversión	-	-	-	-	-	-
Administrativos y de Apoyo						
Apoyo al Proceso Presupuestario y para Mejorar la Eficiencia Institucional	-	-	-	-	-	-
Apoyo a la Función Pública y al Mejoramiento de la Gestión	-	-	-	-	-	-
Operaciones Ajenas	-	-	-	-	-	-
Compromisos						
Obligaciones de Cumplimiento de Resolución Jurisdiccional	-	-	-	-	-	-
Desastres Naturales	-	-	-	-	-	-
Obligaciones						
Pensiones y Jubilaciones	-	-	-	-	-	-
Aportaciones a la Seguridad Social	-	-	-	-	-	-
Aportaciones a Fondos de Estabilización	-	-	-	-	-	-
Aportaciones a Fondos de Inversión y Reestructura de Pensiones	-	-	-	-	-	-
Programas de Gasto Federalizado (Gobierno Federal)						
Gasto Federalizado	7,544,369,525	669,389,413	8,213,758,938	6,531,375,923	783,099,170	1,682,383,015
	7,544,369,525	669,389,413	8,213,758,938	6,531,375,923	783,099,170	1,682,383,015
Participaciones a Entidades Federativas y Municipios						
Costo financiero, deuda o apoyos a deudores y ahorradores de la banca	-	-	-	-	-	-
Adeudos de ejercicios fiscales anteriores						
	35,000	209,434,080	209,469,080	39,496,584	33,964,718	169,972,496
Total del Gasto	7,544,404,525	878,823,493	8,423,228,018	6,570,872,507	817,063,888	1,852,355,511

Cuenta Pública Anual 2017
INSTITUTO DE LA EDUCACIÓN BÁSICA DEL ESTADO DE MORELOS
 Indicadores de Postura Fiscal
 Del 1 de enero al 31 de diciembre de 2017
 (PESOS)



Concepto	Estimado	Devengado	Pagado ³
I. Ingresos Presupuestarios (I=1+2)	7,447,768,525	8,098,989,805	8,049,797,991
1. Ingresos del Gobierno de la Entidad Federativa 1	721,221,300	7,013,696	7,013,696
2. Ingresos del Sector Paraestatal 1	6,726,547,225	8,091,976,109	8,042,784,295
II. Egresos Presupuestarios (II=3+4)	7,544,404,525	6,570,872,507	817,063,888
3. Egresos del Gobierno de la Entidad Federativa 2	-	-	-
4. Egresos del Sector Paraestatal 2	7,544,404,525	6,570,872,507	817,063,888
III. Balance Presupuestario (Superávit o Déficit) (III = I - II)	(96,636,000)	1,528,117,298	7,232,734,103

Concepto	Estimado	Devengado	Pagado ³
III. Balance presupuestario (Superávit o Déficit)	(96,636,000)	1,528,117,298	7,232,734,103
IV. Intereses, Comisiones y Gastos de la Deuda	-	-	-
V. Balance Primario (Superávit o Déficit) (V= III - IV)	(96,636,000)	1,528,117,298	7,232,734,103

Concepto	Estimado	Devengado	Pagado ³
A. Financiamiento	-	-	-
B. Amortización de la deuda	-	-	-
C. Endeudamiento ó desendeudamiento (C = A - B)	-	-	-

1 Los Ingresos que se presentan son los ingresos presupuestarios totales sin incluir los ingresos por financiamientos. Los Ingresos del Gobierno de la Entidad Federativa corresponden a los del Poder Ejecutivo, Legislativo Judicial y Autónomos.

2 Los egresos que se presentan son los egresos presupuestarios totales sin incluir los egresos por amortización. Los egresos del Gobierno de la Entidad Federativa corresponden a los del Poder Ejecutivo, Legislativo, Judicial y Órganos Autónomos.

3 Para Ingresos se reportan los ingresos recaudados; para egresos se reportan los egresos pagados.



Instituto de la Educación Básica del Estado de Morelos

Anexos

CUENTA PÚBLICA ANUAL 2017
INSTITUTO DE LA EDUCACIÓN BÁSICA DEL ESTADO DE MORELOS
ENERO-DICIEMBRE

2017



Cuenta Pública Anual 2017
INSTITUTO DE LA EDUCACIÓN BÁSICA DEL ESTADO DE MORELOS
 Relación de Bienes Muebles que Componen el Patrimonio
 (PESOS)

 Instituto de la
 Educación Básica del
 Estado de Morelos

Código	Descripción del Bien Mueble	Valor en libros
I4504001240014182	ESCRITORIO DE METAL	2,500
I4504001220000182	ESCRITORIO DE MADERA	2,711
411301014 0005782	GABINETE UNIVERSAL	3,375
411301037 0017482	NICHO PARA BANDERA	6,000
I4504002100008182	MAQUINA ESCRIBIR MECANICA	6,701
I4504000160003683	ARCHIVERO DE METAL	6,000
411301025 0182685	SILLAS	3,927
411301025 0182785	SILLAS	3,927
411301025 0182885	SILLAS	3,927
411301025 0182985	SILLAS	3,927
411301025 0183085	SILLAS	3,927
411301025 0183185	SILLAS	3,927
411301025 0183285	SILLAS	3,927
411301018 0075785	MESAS	7,667
411301018 0075885	MESAS	7,667
411301018 0075985	MESAS	7,667
411301018 0076085	MESAS	7,667
411301018 0076185	MESAS	7,667
411301018 0076285	MESAS	7,667
411301018 0076385	MESAS	7,667
I1502000520000186	BAFLES	3,000
I1502000520000286	BAFLES	3,000
I3600000280000186	MUEBLES PROMOCIONAL	4,000
411205156 0000114	TORNO	2,400
411403009 0008687	BANDERA	3,500
I4208001800000187	MAQUINA PASTEURIZADA	2,459
I4504002280001489	MESA DE MADERA	4,000
411301018 0290289	MESA	2,730
411301018 0290389	MESA	2,730
411301018 0290489	MESA	2,730
411301018 0290589	MESA	2,730
I4208005160000289	MAQUINA	2,452
411308025 0000189	RETROPROYECTOR	3,000
I4208003220000189	MAQUINA GRANULADORA	3,482
I4208003800000189	MAQUINA	3,852
I4208005160000189	MAQUINA	3,912
I1502000140001789	AMPLIFICADOR DE SONIDO	4,100
411307005 0001489	MIMEOGRAFO	4,650



Cuenta Pública Anual 2017
INSTITUTO DE LA EDUCACIÓN BÁSICA DEL ESTADO DE MORELOS
 Relación de Bienes Muebles que Componen el Patrimonio
 (PESOS)

 Instituto de la
 Educación Básica del
 Estado de Morelos

Codigo	Descripción del Bien Mueble	Valor en libros
I1800000720052117	MONITOR	4,000
I1800000720052217	MONITOR	4,000
I1800000720052317	MONITOR	4,000
I1800000720052417	MONITOR	4,000
I1800000720052517	MONITOR	4,000
I1800000720052617	MONITOR	4,000
I1800000720052717	MONITOR	4,000
I1800000720052817	MONITOR	4,000
I1800000720052917	MONITOR	4,000
I1800000720053017	MONITOR	4,000
I3300001000010317	REGULADOR CORRIENTE	4,587
I3300001000010417	REGULADOR CORRIENTE	4,587
I3300001000010517	REGULADOR CORRIENTE	4,587
I3300001000010617	REGULADOR CORRIENTE	4,587
I3300001000010717	REGULADOR CORRIENTE	4,587
I3300001000010817	REGULADOR CORRIENTE	4,587
I3300001000010917	REGULADOR CORRIENTE	4,587
I3300001000011017	REGULADOR CORRIENTE	4,587
I1800001020000317	UNIDAD DISCO MAGNETICO	4,617
I1800001020000417	UNIDAD DISCO MAGNETICO	4,617
I1800001020000517	UNIDAD DISCO MAGNETICO	4,617
I1800001020000617	UNIDAD DISCO MAGNETICO	4,617
I1800001020000717	UNIDAD DISCO MAGNETICO	4,617
I1800001020000817	UNIDAD DISCO MAGNETICO	4,617
I1800001020000917	UNIDAD DISCO MAGNETICO	4,617
I1800001020001017	UNIDAD DISCO MAGNETICO	4,617
I1800001020001117	UNIDAD DISCO MAGNETICO	4,617
I4504002280220517	MESA	4,860
I1800000340043617	IMPRESORA	9,106
I1800000340043717	IMPRESORA	9,106
I1800000340043817	IMPRESORA	9,106
I1800000340043917	IMPRESORA	9,106
I1800000340044017	IMPRESORA	9,106
I1800000340044117	IMPRESORA	9,106
I1800000340044217	IMPRESORA	9,106
I1800000340044317	IMPRESORA	9,106
I1800000340044417	IMPRESORA	9,106
I1800000340044517	IMPRESORA	9,106



Cuenta Pública Anual 2017
INSTITUTO DE LA EDUCACIÓN BÁSICA DEL ESTADO DE MORELOS
 Relación de Bienes Muebles que Componen el Patrimonio
 (PESOS)

Instituto de la
 Educación Básica del
 Estado de Morelos

Codigo	Descripción del Bien Mueble	Valor en libros
11800000340044617	IMPRESORA	9,106
11800000340044717	IMPRESORA	9,106
11502004640016617	VIDEOPROYECTOR	14,333
11502004640016717	VIDEOPROYECTOR	14,333
11502004640016817	VIDEOPROYECTOR	14,333
11800000640052917	C.P.U.	18,028
11800000640053017	C.P.U.	18,028
11800000640053117	C.P.U.	18,028
11800000640053217	C.P.U.	18,028
11800000640053317	C.P.U.	18,028
11800000640053417	C.P.U.	18,028
11800000640053517	C.P.U.	18,028
11800000640053617	C.P.U.	18,028
11800000640053717	C.P.U.	18,028
11800000640053817	C.P.U.	18,028
11800000640053917	C.P.U.	18,028
11800000640054017	C.P.U.	18,028
11800000660018217	MINICOMPUTADORA	23,194
11800000660018317	MINICOMPUTADORA	23,194
11800000660018417	MINICOMPUTADORA	23,194
11800000660018517	MINICOMPUTADORA	23,194
11800000660018617	MINICOMPUTADORA	23,194
11800000660018717	MINICOMPUTADORA	23,194
11800000660018817	MINICOMPUTADORA	23,194
11800000660018917	MINICOMPUTADORA	23,194
11800000660019017	MINICOMPUTADORA	23,194
11800000660019117	MINICOMPUTADORA	23,194
11800000660019217	MINICOMPUTADORA	23,194

Código	Descripción del Bien Inmueble	Valor en libros
N-5	JARDIN DE NIÑOS REPUBLICA DE VENEZUELA CLAVE DJN01660, CALLE ARTICULO 123 SIN NUMERO, COLONIA LOMAS DE GUADALUPE, MUNICIPIO DE TEMIXCO, MORELOS, NORTE CON 52.80 MTS CON LOTE 6 Y5; SURESTE 26.80 Y 8.15 MTS EN DOS TRAMOS CON PRIVADA 16 DE SEPTIEMBRE Y LOTES 11, 2 Y 3; SUROESTE 52.20 MTS Y 5.80 MTS CON LOTE 8; NOROESTE 21.50 MTS CON CALLE ARTICULO 123; NOROESTE 3.00 MTS CON LOTE 8, SUPERFICIE 1.663 METROS CUADRADOS ESCRITURA CORETT-II-MORELOS-08-99	149,670
N-5	JARDIN DE NIÑOS PROFRA. EMMA OLGUIN HERMIDA, CLAVE 17DJN0226M, CALLE ROSAS SIN NUMERO, COLONIA LOMAS DEL CARRIL, MUNICIPIO DE TEMIXCO MORELOS, NORESTE 31.12 METROS CON LOTE 39, SURESTE 6.10, 22.10 Y 7.10 METROS EN TRES TRAMOS CON LOTE 34, 36 Y 37, SUROESTE 31.55 METROS CON LOTE 14, NOROESTE 35.80 METROS CON CALLE ROSAS, SUPERFICIE 1,009 METROS CUADRADOS, ESCRITURA CORETT II-MORELOS-07-99	90,810
N-5	ESCUELA TELESECUNDARIA JUSTO SIERRA CLAVE 17DTV01310 CALLE CHIRIMOYO SIN NUMERO POBLADO ITZAMATITLAN MUNICIPIO DE YAUTEPEC, NORESTE 38.10 CON LOTE 29 Y 26, SURESTE 22.55 CON LOTE 27, SUROESTE 39.00 CON CALLE SIN NOMBRE, NOROESTE 9.90 CON CALLE CHIRIMILLOS, SUPERFICIE 798 METROS CUADRADOS, ESCRITURA DE CORETT-II-MORELOS-003-2000	47,880
N-5	ESCUELA PRIMARIA IGNACIO MAYA CLAVE 17DR0338G, CALLE IGNACIO MAYA NUMERO 57, COLONIA FLORES MAGON, MUNICIPIO DE YAUTEPEC, MORELOS, SURESTE 39.60 CON CALLE IGNACIO MAYA; NORESTE 47.54 CON LOTE 19, 20, Y 01, SUROESTE 48.60 CON LOTE 03; 38.83 CON DOS TRAMOS CON LOTE 11 Y 13; SUPERFICIE 1,884 METROS CUADRADOS, ESCRITURA CORETT -MORELOS-002-2000	75,360
N-5	INMUEBLES PROPIEDAD DE GOBIERNO DEL ESTADO Y QUE EL IEDEM SOLO CUENTA CON EL USO PUBLICO Y CONTINUO	
N-5	17BBE006M BIBLIOTECA ESCOLAR DE LA SECUNDARIA TECNICA NUM. 3 AMACUZAC AMACUZAC LA GLORIETA AVENIDA BENITO JUAREZ 5/N	1,329,137
N-5	17DST0046D ESCUELA SECUNDARIA TECNICA NUM. 3 LA GLORIETA	
N-5	17DTV0114Y 20 DE NOVIEMBRE AMACUZAC CAJONES CAJONES CAMINO COAHUIXTLA CAJONES SIN NUM.	312,913
N-5	17DPR0571M EJERCITO TRIGARANTE AMACUZAC CAJONES CAJONES ESTACION FERROCARRIL NUM. 2	338,971
N-5	17DPR0002Y VALENTIN GOMEZ FARIAS AMACUZAC CASAHUATLAN CASAHUATLAN FERROCARRIL MEXICO BALSAS NUM. 1	721,469
N-5	17DPR0570N REVOLUCION SOCIAL MEXICANA	



Instituto de la
Educación Básica del
Estado de Morelos

Cuenta Pública Anual 2017
INSTITUTO DE LA EDUCACIÓN BÁSICA DEL ESTADO DE MORELOS
Relación de Bienes Inmuebles que Componen el Patrimonio
(PESOS)



Código	Descripción del Bien Inmueble	Valor en libros
N-5	17DTV0044T HERMANOS FLORES MAGON AMACUZAC CASAHUATLAN CASAHUATLAN VENUSTIANO CARRANZA S/N	417,543
N-5	17DPR0174N JOSE MA. MORELOS Y PAVON TETECALA ACTOPAN CARRETERA ALPUYECA GRUTAS S/N	433,945
N-5	17DPR0673J MIGUEL HIDALGO TETECALA COLONIA FRANCISCO SARABIA FRANCISCO SARABIA LA PAROTA S/N	505,378
N-5	17DST0008A ESCUELA SECUNDARIA TECNICA NUM. 8 TETECALA TETECALA TETECALA CENTRO ESQUINA ALDAMA Y LAZARO CARDENAS S/N	3,692,053
N-5	17DES0054U QUETZALCOATL TLALNEPANTLA TLALNEPANTLA CENTRO PROLONGACION INES CHAVEZ SIN NUMERO	2,364,366
N-5	17DJN0116G LIBERTAD Y DEMOCRACIA TLALNEPANTLA EL VIGIA (SAN NICOLAS DEL MONTE) EL VIGIA DEL TRABAJO NUM. 1	150,980
N-5	17DJN0287Z MARCELO TORREBLANCA TLALNEPANTLA FELIPE NERI (CUATEPEC) FELIPE NERI JOSE MARIA MORELOS NUM. 4	351,392
N-5	17DJN0460R SITIO DE CUAUTLA TLALNEPANTLA TLALNEPANTLA TLALNEPANTLA CENTRO NACIONAL Y PRIMAVERA S/N	283,717
N-5	17DPR0243T SANGRE DE HEROES TLALNEPANTLA TLALNEPANTLA TLALNEPANTLA CENTRO PLAZA DE LA CONSTITUCION NUM. 13	1,872,258
N-5	17DPR0377I NICOLAS BRAVO TLALNEPANTLA EL VIGIA (SAN NICOLAS DEL MONTE) EL VIGIA AVENIDA VICENTE GUERRERO NUM. 1	850,017
N-5	17DPR0430N HEROES DEL SUR TLALNEPANTLA FELIPE NERI (CUATEPEC) FELIPE NERI 16 DE SEPTIEMBRE S/N	1,067,766
N-5	17DTV0086S JOSE MA MORELOS Y PAVON TLALNEPANTLA FELIPE NERI (CUATEPEC) FELIPE NERI 5 DE MAYO S/N	1,009,668

Código	Descripción del Bien Inmueble	Valor en libros
N-5	17DES0035F TOTOLLI TOTOLAPAN TEPETLIXPITA TEPETLIXPITA CARRETERA FEDERAL TOTOLAPAN ATLAHUACAN SIN NUMERO	2,811,546
N-5	17DJN0268L JESUS REYES HEROLES TOTOLAPAN EL LLANITO EL LLANITO NUM. 6	253,904
N-5	17DJN0595F JUDITH LOPEZ DE NAVA TOTOLAPAN TOTOLAPAN CENTRO IGNACIO ALLENDE NUM. 50	618,185
N-5	17DJN0691I VIOLETA TOTOLAPAN EL FUERTE (SAN MIGUEL) EL FUERTE 5 DE MAYO SIN NUMERO	95,051
N-5	17DPR0175M RODOLFO LOPEZ DE NAVA TOTOLAPAN TOTOLAPAN CENTRO EL LLANITO S/N	1,973,589
N-5	17DPR0263G IGNACIO ZARAGOZA TOTOLAPAN NEPOPALCO NEPOPALCO AVENIDA INDEPENDENCIA S/N	900,284
N-5	17DPR0347O MIGUEL HIDALGO TOTOLAPAN LA CAÑADA (SAN SEBASTIAN) LA CAÑADA JOSE MARIA MORELOS NUM. 27	521,148
N-5	17DPR0382U EMILIANO ZAPATA TOTOLAPAN EL FUERTE (SAN MIGUEL) EL FUERTE AVENIDA INDEPENDENCIA S/N	441,348
N-5	17DPR0429Y CAMPO Y PROGRESO TOTOLAPAN TEPETLIXPITA TEPETLIXPITA JOSE MA MORELOS NUM. 5	281,237
N-5	17DPR0432L JUAN N. ALVAREZ TOTOLAPAN AHUATLAN (ASUNCION AHUATLAN) AHUATLAN DE LA CRUZ NUM. 1	424,644
N-5	17DPR0443R NETZAHUALCOYOTL TOTOLAPAN TOTOLAPAN CENTRO PLAZA DE LA CONSTITUCION NUM. 4	1,049,490
N-5	17DPR0684P LIC. BENITO JUAREZ TOTOLAPAN VILLA NICOLAS ZAPATA VILLA NICOLAS ZAPATA ZARAGOZA S/N	461,525
N-5	17DTY0034M GENERAL EMILIANO ZAPATA TOTOLAPAN TOTOLAPAN CENTRO PLAZA DE LA CONSTITUCION NUM. 1	516,722
N-5	17DTY0056Y JUSTO SIERRA TOTOLAPAN NEPOPALCO NEPOPALCO AVENIDA BENITO JUAREZ SIN NUMERO	1,497,957

Código	Descripción del Bien Inmueble	Valor en libros
N-5	17DJN0593H EMELIA LOPEZ ACOSTA ZACATEPEC CHIVERIAS (SAN ANTONIO CHIVERIAS) CHIVERIAS AV. GONZALO PASTRANA SIN NUMERO	246,847
N-5	17DJN0626I CELIA MUÑOZ ESCOBAR ZACATEPEC ZACATEPEC DE HIDALGO TETELPA DEGOLLADO NUM. 9	439,370
N-5	17DPR0356W RAMON BETETA ZACATEPEC ZACATEPEC DE HIDALGO ZACATEPEC CENTRO INGENIO SANALONA NUM. 2	4,597,728
N-5	17DPR0990X PROF. PABLO MEDELLIN MORALES ZACATEPEC CHIVERIAS (SAN ANTONIO CHIVERIAS) SAN ANTONIO CHIVERIAS EMILIANO ZAPATA SIN NUMERO	916,339
N-5	17DTV0022H LAZARO CARDENAS ZACATEPEC ZACATEPEC DE HIDALGO ZACATEPEC CENTRO NINOS HEROES NUM. 51	621,974
N-5	17DTV0107O 16 DE SEPTIEMBRE ZACATEPEC ZACATEPEC DE HIDALGO TETELPA 16 DE SEPTIEMBRE S/N	633,384
N-5	17DTV0134L NACIONES UNIDAS ZACATEPEC CHIVERIAS (SAN ANTONIO CHIVERIAS) SAN ANTONIO CHIVERIAS IGNACIO MANUEL ALTAMIRANO NUM. 40	1,282,207
N-5	INSTITUTO DE LA EDUCACION BASICA EN EL ESTADO DE MORELOS OFICINAS CENTRALES	14,623,460
N-5	CR. 1028 / LORENZO ZEPEDA CONTRERAS / GO.-PAGO DE EXPROPIACION DEL PREDIO IDENTIFICADO COMO PARCELA ESCOLAR NUM 01 Z-1	13,000,000

Clave	Fondo, Programa o Convenio	Datos de la Cuenta Bancaria	
		Institución Bancaria	Número de Cuenta
411924836	IEBEM AGUINALDO JUBILADOS 2016	BANORTE	411924836
413694610	IEBEM GASTO DE OPERACIÓN ESTATAL 2016	BANORTE	413694610
413694629	IEBEM GASTO DE OPERACIÓN FEDERAL 2016	BANORTE	413694629
426612557	IEBEM PEFEN ESC NORMALES PUBLICAS 2016	BANORTE	426612557
426857004	IEBEM PROGRAMA ESCUELA TIEMPO COMPLETO 2016	BANORTE	426857004
427257768	IEBEM PROGRAMA NAL DE BECAS 2016	BANORTE	427257768
427264047	IEBEM PROGRAM INCLUSION Y EQUIDAD EDU 2016	BANORTE	427264047
427268492	IEBEM PROG NACIONAL INGLES 2016	BANORTE	427268492
427273704	IEBEM PROG NAL CONVIVENCIA ESCOLAR 2016	BANORTE	427273704
427279836	IEBEM P FORT CALIDAD EDUC BAS 2016	BANORTE	427279836
408671309	IEBEM PROGR DE REFORMA EDUCATIVA PRE	BANORTE	408671309
411924827	IEBEM SERVICIOS PERSONALES EST 2016	BANORTE	411924827
4272257768	IEBEM PROGRAMAS NACIONALES BECAS 2016	BANORTE	4272257768
427268492	IEBEM PROGRAMAS NACIONALES DE INGLES 2016	BANORTE	427268492
427273704	IEBEM PROGRAMAS NACIONALES CONVIVENCIA ESCOLAR 2016	BANORTE	427273704
443510593	IEBEM ERRADICACION DE CUOTAS 2016	BANORTE	443510593
4203	IEBEM GASTOS DE OPERACIÓN FEDERAL 2017	BANORTE	4203
9432	IEBEM GASTOS DE OPERACIÓN FEDERAL 2017	BANORTE	9432
9714	IEBEM GASTOS DE OPERACIÓN FEDERAL 2017	BANORTE	9714
7652	IEBEM SERVICIOS PERSONALES EST 2017	BANORTE	7652
8677	IEBEM GASTO DE OPERACIÓN ESTATAL 2017	BANORTE	8677
1904	IEBEM GASTO DE OPERACIÓN ESTATAL 2017	BANORTE	1904