



Concepto	2016	2015	Concepto	2016	2015
<b>INGRESOS Y OTROS BENEFICIOS</b>			<b>GASTOS Y OTRAS PÉRDIDAS</b>		
Ingresos de la Gestión	-	-	Gastos de Funcionamiento	10,382,599	10,275,106
Impuestos	-	-	Servicios Personales	8,543,147	7,987,821
Cuotas y Aportaciones de Seguridad Social	-	-	Materiales y Suministros	280,655	280,197
Contribuciones de Mejoras	-	-	Servicios Generales	1,558,797	2,007,088
Derechos	-	-			
Productos de Tipo Corriente	-	-	<b>Transferencia, Asignaciones, Subsidios y Otras Ayudas</b>	<b>5,349,684</b>	<b>4,013,183</b>
Aprovechamientos de Tipo Corriente	-	-	Transferencias Internas y Asignaciones al Sector Público	-	-
Ingresos por Venta de Bienes y Servicios	-	-	Transferencias al Resto del Sector Público	-	-
Ingresos no Comprendidos en las Fracciones de la Ley de Ingresos Causados en Ejercicios Fiscales Anteriores Pendientes de Liquidación o Pago	-	-	Subsidios y Subvenciones	-	-
			Ayudas Sociales	5,349,684	4,013,183
			Pensiones y Jubilaciones	-	-
			Transferencias a Fideicomisos, Mandatos y Contratos Antilagos	-	-
			Transferencias a la Seguridad Social	-	-
			Donativos	-	-
			Transferencias al Exterior	-	-
<b>Participaciones, Aportaciones, Transferencias, Asignaciones, Subsidios y Otras Ayudas</b>	<b>20,031,683</b>	<b>15,993,162</b>			
Participaciones y Aportaciones	19,075,683	15,004,912	<b>Participaciones y Aportaciones</b>		
Transferencia, Asignaciones, Subsidios y Otras ayudas	956,000	988,250	Participaciones	-	-
			Aportaciones	-	-
			Convenios	-	-
<b>Otros Ingresos y Beneficios</b>	<b>488,527</b>	<b>50</b>			
Ingresos Financieros	-	50	<b>Intereses, Comisiones y Otros Gastos de la Deuda Pública</b>		
Incremento por Variación de Inventarios	-	-	Intereses de la Deuda Pública	-	-
Disminución del Exceso de Estimaciones por Pérdida o Detenoro u Obsolescencia	-	-	Comisiones de la Deuda Pública	-	-
Disminución del Exceso de Provisiones	-	-	Gastos de la Deuda Pública	-	-
Otros Ingresos y Beneficios Varios	488,527	-	Costo por Coberturas	-	-
			Ayoyos Financieros	-	-
			Otros Gastos y Pérdidas Extraordinarias		
<b>Total de Ingresos y Otros Beneficios</b>	<b>20,520,210</b>	<b>15,993,212</b>	Estimaciones, Depreciaciones, Detenores, Obsolescencia y Amortizaciones	151,560	-
			Provisiones	-	-
			Disminución de Inventarios	-	-
			Aumento por Insuficiencia de Estimaciones por Pérdida o Detenoro y Obsolescencia	-	-
			Aumento por Insuficiencia de Provisiones	-	-
			Otros Gastos	151,560	-
			<b>Inversión Pública</b>		
			Inversión Pública no Capitalizable	-	-
			<b>Total de Gastos y Otras Pérdidas</b>	<b>15,883,843</b>	<b>14,288,289</b>
			<b>Resultados del Ejercicio (Ahorro/Desahorro)</b>	<b>4,636,367</b>	<b>1,704,923</b>

Bajo protesta de decir verdad declaramos que los Estados Financieros y sus Notas son razonablemente correctos y responsabilidad del emisor.

ELABORO

CP. MOISÉS ESTUDIO SAN MARTÍN  
SOBODIRECTOR DE RECURSOS FINANCIEROS

REVISO

C. P. ARTURO AVILAOS ABERO  
ENCARGADO DE DESPACHO DE LA DIRECCIÓN DE ADMINISTRACIÓN Y FINANZAS

AUTORIZO

MTR. EUSEBIO GUJARDO RAMOS  
DIRECTOR GENERAL



**MORELOS**  
PODER EJECUTIVO

Cuenta Pública 2016  
Estado de Situación Financiera  
Al 31 de marzo de 2016 y 2015  
(Pesos)

Instituto Estatal de Educación para Adultos



CONCEPTO	Año 2016	Año 2015	CONCEPTO	Año 2016	Año 2015
<b>ACTIVO</b>			<b>PASIVO</b>		
<b>Activo Circulante</b>			<b>Pasivo Circulante</b>		
Efectivo y Equivalentes	6,434,307	7,846,684	Cuentas por Pagar a Corto Plazo	1,740,566	1,001,019
Derechos a Recibir Efectivo o Equivalentes	170,608	2,073,637	Documentos por Pagar a Corto Plazo	-	-
Derechos a Recibir Bienes o Servicios	-	31,272	Porción a Corto Plazo de la Deuda Pública a Largo Plazo	-	-
Inventarios	-	-	Títulos y Valores a Corto Plazo	-	-
Almacenes	2,749,758	1,879,610	Pasivos Diferidos a Corto Plazo	-	-
Estimación por Pérdida o Deterioro de Activos Circulantes	-	-	Fondos y Bienes de Terceros en Garantía y/o Administración a Corto Plazo	-	-
Otros Activos Circulantes	-	-	Provisiones a Corto Plazo	-	-
<b>Total de Activos Circulantes</b>	<b>9,354,673</b>	<b>11,831,203</b>	Otros Pasivos a Corto Plazo	-	-
<b>Activo No Circulante</b>			<b>Total de Pasivos Circulantes</b>	<b>1,740,566</b>	<b>1,001,019</b>
Inversiones Financieras a Largo Plazo	-	-	<b>Pasivo No Circulante</b>		
Derechos a Recibir Efectivo o Equivalentes a Largo Plazo	-	-	Cuentas por Pagar a Largo Plazo	-	-
Bienes Inmuebles, Infraestructura y Construcciones en Proceso	-	-	Documentos por Pagar a Largo Plazo	-	-
Bienes Muebles	23,381,959	20,472,850	Deuda Pública a Largo Plazo	-	-
Activos Intangibles	-	-	Pasivos Diferidos a Largo Plazo	-	-
Depreciación, Deterioro y Amortización Acumulada de Bienes	(22,592)	-	Fondos y Bienes de Terceros en Garantía y/o en Administración a Largo Plazo	-	-
Activos Diferidos	61,840	61,840	Provisiones a Largo Plazo	-	-
Estimación por Pérdida o Deterioro de Activos no Circulantes	-	-	<b>Total de Pasivos No Circulantes</b>	<b>-</b>	<b>-</b>
Otros Activos no Circulantes	-	-	<b>Total del Pasivo</b>	<b>1,740,566</b>	<b>1,001,019</b>
<b>Total de Activos No Circulantes</b>	<b>23,421,207</b>	<b>20,534,690</b>	<b>HACIENDA PÚBLICA/ PATRIMONIO</b>		
<b>Total del Activo</b>	<b>32,775,880</b>	<b>32,365,893</b>	<b>Hacienda Pública/Patrimonio Contribuido</b>	<b>25,994,466</b>	<b>22,352,460</b>
			Aportaciones	22,607,708	18,965,702
			Donaciones de Capital	3,386,758	3,386,758
			Actualización de la Hacienda Pública / Patrimonio	-	-
			<b>Hacienda Pública/Patrimonio Generado</b>	<b>5,040,848</b>	<b>9,012,414</b>
			Resultados del Ejercicio (Ahorro / Desahorro)	4,636,367	1,704,923
			Resultados de Ejercicios Anteriores	479,921	7,307,491
			Revalúos	-	-
			Reservas	-	-
			Rectificaciones de Resultados de Ejercicios Anteriores	(75,440)	-
			<b>Exceso o Insuficiencia en la Actualización de la Hacienda Pública/Patrimonio</b>	<b>-</b>	<b>-</b>
			Resultado por Posición Monetaria	-	-
			Resultado por Tenencia de Activos no Monetarios	-	-
			<b>Total Hacienda Pública/ Patrimonio</b>	<b>31,035,314</b>	<b>31,364,874</b>
			<b>Total del Pasivo y Hacienda Pública / Patrimonio</b>	<b>32,775,880</b>	<b>32,365,893</b>

Bajo protesta de decir verdad declaramos que los Estados Financieros y sus Notas son razonablemente correctos y responsabilidad del emisor.

ELABORÓ

C. P. MOISES ESTEBAN SAN MARTIN  
SUBDIRECTOR DE RECURSOS FINANCIEROS

REVISÓ

C. P. ARTURO AVALOS ALBOR  
ENCARGADO DE DESPACHO DE LA DIRECCIÓN DE ADMINISTRACIÓN Y FINANZAS

AUTORIZÓ

MTR. EUSEBIO GUERRERO RAMOS  
DIRECTOR GENERAL

Concepto	Origen	Aplicación	Concepto	Origen	Aplicación
<b>ACTIVO</b>	<b>3,369,270</b>	<b>3,779,257</b>	<b>PASIVO</b>	<b>739,547</b>	
Activo Circulante	3,346,678	870,148	Pasivo Circulante	739,547	
Efectivo y Equivalentes	1,412,377	-	Cuentas por Pagar a Corto Plazo	739,547	
Derechos a Recibir Efectivo o Equivalentes	1,903,029	-	Documentos por Pagar a Corto Plazo	-	
Derechos a Recibir Bienes o Servicios	31,272	-	Porción a Corto Plazo de la Deuda Pública a Largo Plazo	-	
Inventarios	-	-	Títulos y Valores a Corto Plazo	-	
Almacenes	-	870,148	Pasivos Diferidos a Corto Plazo	-	
Estimación por Pérdida o Deterioro de Activos Circulantes	-	-	Fondos y Bienes de Terceros en Garantía y/o Administración a Corto Plazo	-	
Otros Activos Circulantes	-	-	Provisiones a Corto Plazo	-	
Activos No Circulante	22,592	2,909,109	Otros Pasivos a Corto Plazo	-	
Inversiones Financieras a Largo Plazo	-	-	<b>Pasivo No Circulante</b>		
Derechos a Recibir Efectivo o Equivalentes a Largo Plazo	-	-	Cuentas por Pagar a Largo Plazo	-	
Bienes Inmuebles, Infraestructura y Construcciones en Proceso	-	-	Documentos por Pagar a Largo Plazo	-	
Bienes Muebles	-	2,909,109	Deuda Pública a Largo Plazo	-	
Activos Intangibles	-	-	Pasivos Diferidos a Largo Plazo	-	
Depreciación, Deterioro y Amortización Acumulada de Bienes	22,592	-	Fondos y Bienes de Terceros en Garantía y/o en Administración a Largo Plazo	-	
Activos Diferidos	-	-	Provisiones a Largo Plazo	-	
Estimación por Pérdida o Deterioro de Activos no Circulantes	-	-	<b>HACIENDA PÚBLICA/ PATRIMONIO</b>	<b>6,573,450</b>	<b>6,903,010</b>
Otros Activos no Circulantes	-	-	Hacienda Pública/Patrimonio Contribuido	3,642,006	-
			Aportaciones	3,642,006	-
			Donaciones de Capital	-	-
			Actualización de la Hacienda Pública / Patrimonio	-	-
			Hacienda Pública/Patrimonio Generado	2,931,444	6,903,010
			Resultados del Ejercicio (Ahorro / Desahorro)	2,931,444	-
			Resultados de Ejercicios Anteriores	-	6,827,570
			Revalúos	-	-
			Reservas	-	-
			Rectificaciones de Resultados de Ejercicios Anteriores	-	75,440
			<b>Exceso o Insuficiencia en la Actualización de la Hacienda Pública/Patrimonio</b>		
			Resultado por Posición Monetaria	-	-
			Resultado por Tenencia de Activos no Monetarios	-	-

Bajo protesta de decir verdad declaramos que los Estados Financieros y sus Notas son razonablemente correctos y responsabilidad del emisor.

ELABORO

C.P. MOISÉS ESTUDILLO SAN MARTÍN  
SUBDIRECTOR DE RECURSOS FINANCIEROS

REVISÓ

C.P. ARTURO AVALOS ALBOR  
ENCARGADO DE DESPACHO DE LA DIRECCIÓN DE ADMINISTRACIÓN Y FINANZAS

AUTORIZÓ

MTR. ELISEO GUJARDO RAMOS  
DIRECTOR GENERAL





Concepto	Saldo Inicial	Cargos del Periodo	Abonos del Periodo	Saldo Final	Variación del Periodo
	1	2	3	4 = (1+2-3)	(4-1)
<b>ACTIVO</b>	<b>32,338,946</b>	<b>58,324,398</b>	<b>57,887,464</b>	<b>32,775,880</b>	<b>436,934</b>
Activo Circulante	8,921,191	58,320,946	57,887,464	9,354,673	433,482
Efectivo y Equivalentes	2,348,663	37,711,544	33,625,900	6,434,307	4,085,644
Derechos a Recibir Efectivo o Equivalentes	3,073,518	20,429,337	23,332,247	170,608	(2,902,910)
Derechos a Recibir Bienes o Servicios	-	-	-	-	-
Inventarios	-	-	-	-	-
Almacenes	3,499,010	180,065	929,317	2,749,758	(749,252)
Estimación por Pérdida o Deterioro de Activos Circulantes	-	-	-	-	-
Otros Activos Circulantes	-	-	-	-	-
<b>Activo No Circulante</b>	<b>23,417,755</b>	<b>3,452</b>	<b>-</b>	<b>23,421,207</b>	<b>3,452</b>
Inversiones Financieras a Largo Plazo	-	-	-	-	-
Derechos a Recibir Efectivo o Equivalentes a Largo Plazo	-	-	-	-	-
Bienes Inmuebles, Infraestructura y Construcciones en Proceso	-	-	-	-	-
Bienes Muebles	23,378,507	3,452	-	23,381,959	3,452
Activos Intangibles	-	-	-	-	-
Depreciación, Deterioro y Amortización Acumulada de Bienes	(22,592)	-	-	(22,592)	-
Activos Diferidos	61,840	-	-	61,840	-
Estimación por Pérdida o Deterioro de Activos no Circulantes	-	-	-	-	-
Otros Activos no Circulantes	-	-	-	-	-

Bajo protesta de decir verdad declaramos que los Estados Financieros y sus Notas son razonablemente correctos y responsabilidad del emisor.

ELABORÓ

C.P. MOISÉS ESTUDILLO SAN MARTÍN  
SUBDIRECTOR DE RECURSOS FINANCIEROS

REVISÓ

C.P. ARTURO ÁVALOS ALBOR  
ENCARGADO DE DESPACHO DE LA DIRECCIÓN DE ADMINISTRACIÓN Y FINANZAS

AUTORIZÓ

MTR. EUSEO GILJARDÓN RAMOS  
DIRECTOR GENERAL





**MORELOS**  
PODER EJECUTIVO

Cuenta Pública 2016  
Estado Analítico de la Deuda y Otros Pasivos  
Del 1 de enero al 31 de marzo de 2016  
(Pesos)  
Instituto Estatal de Educación para Adultos



Denominación de las Deudas	Moneda de Contratación	Institución o País Acreedor	Saldo Inicial del Periodo	Saldo Final del Periodo
<b>DEUDA PÚBLICA</b>				
<b>Corto Plazo</b>				
Deuda Interna				
Instituciones de Crédito			-	-
Títulos y Valores			-	-
Arrendamientos Financieros			-	-
<b>Deuda Externa</b>				
Organismos Financieros Internacionales			-	-
Deuda Bilateral			-	-
Títulos y Valores			-	-
Arrendamientos Financieros			-	-
<b>Subtotal a Corto Plazo</b>			-	-
Largo Plazo			-	-
Instituciones de Crédito			-	-
Títulos y Valores			-	-
Arrendamientos Financieros			-	-
Organismos Financieros Internacionales			-	-
Deuda Bilateral			-	-
Títulos y Valores			-	-
Arrendamientos Financieros			-	-
<b>Otros Pasivos</b>			4,878,482	1,740,566
<b>Total Deuda y Otros Pasivos</b>			4,878,482	1,740,566

Bajo protesta de decir verdad declaramos que los Estados Financieros y sus Notas son razonablemente correctos y responsabilidad del emisor.

ELABORÓ  
C.P. MOISÉS ESTUDILLO SAN MARTÍN  
SUBDIRECTOR DE RECURSOS FINANCIEROS

REVISÓ  
C.P. ARTURO ÁVATOS ALBOR  
ENCARGADO DE DESPACHO DE LA DIRECCIÓN DE ADMINISTRACIÓN Y FINANZAS

AUTORIZÓ  
MTRO. EUSEBIO GUARDARDO RAMOS  
DIRECTOR GENERAL



**MORELOS**  
PODER EJECUTIVO

Cuenta Pública 2016  
Estado de Variación en la Hacienda Pública  
Del 1 de enero al 31 de marzo de 2016  
(pesos)  
Instituto Estatal de Educación para Adultos



**VISION  
MORELOS**

Concepto	Hacienda Pública/ Patrimonio Contribuido	Hacienda Pública/ Patrimonio Generado de Ejercicios Anteriores	Hacienda Pública/ Patrimonio Generado del Ejercicio	Ajustes por Cambios de Valor	TOTAL
<b>Rectificaciones de Resultados de Ejercicios Anteriores</b>	-	-	-	(75,440)	(75,440)
<b>Patrimonio Neto Inicial Ajustado del Ejercicio</b>	<b>22,352,460</b>	-	-	-	<b>22,352,460</b>
Aportaciones	18,965,702	-	-	-	18,965,702
Donaciones de Capital	3,386,758	-	-	-	3,386,758
Actualización de la Hacienda Pública/ Patrimonio	-	-	-	-	-
<b>Variaciones de la Hacienda Pública/ Patrimonio Neto del Ejercicio</b>	-	<b>7,307,491</b>	<b>1,704,923</b>	-	<b>9,012,414</b>
Resultados del Ejercicio (Ahorro/Desahorro)	-	-	1,704,923	-	1,704,923
Resultados de Ejercicios Anteriores	-	7,307,491	-	-	7,307,491
Revalúos	-	-	-	-	-
Reservas	-	-	-	-	-
<b>Hacienda Pública/ Patrimonio Neto Final del Ejercicio 2015</b>	<b>22,352,460</b>	<b>7,307,491</b>	<b>1,704,923</b>	-	<b>31,364,874</b>
<b>Cambios en la Hacienda Pública/ Patrimonio Neto del Ejercicio</b>	<b>3,642,006</b>	-	-	-	<b>3,642,006</b>
Aportaciones	3,642,006	-	-	-	3,642,006
Donaciones de Capital	-	-	-	-	-
Actualización de la Hacienda Pública/ Patrimonio	-	-	-	-	-
<b>Variaciones de la Hacienda Pública/ Patrimonio Neto del Ejercicio</b>	-	<b>(6,827,570)</b>	<b>4,636,367</b>	-	<b>(2,191,203)</b>
Resultados del Ejercicio (Ahorro/Desahorro)	-	-	4,636,367	-	4,636,367
Resultados de Ejercicios Anteriores	-	(6,827,570)	-	-	(6,827,570)
Revalúos	-	-	-	-	-
Reservas	-	-	-	-	-
<b>Saldo Neto en la Hacienda Pública / Patrimonio 2016</b>	<b>25,994,466</b>	<b>479,921</b>	<b>4,560,927</b>	-	<b>31,035,314</b>

Bajo protesta de decir verdad declaramos que los Estados Financieros y sus Notas son razonablemente correctos y responsabilidad del emisor.

ELABORÓ

C.P. MOISÉS ESTUDILLO SAN MARTÍN  
SUBDIRECTOR DE RECURSOS FINANCIEROS

REVISÓ

C.P. ARTURO ÁVALOS ALBOR  
ENCARGADO DE DESPACHO DE LA DIRECCIÓN DE ADMINISTRACIÓN Y FINANZAS

AUTORIZÓ

MTR. EUSEBIO GARCÍA RAMOS  
DIRECTOR GENERAL

Concepto	2016	2015	Concepto	2016	2015
<b>Flujos de Efectivo de las Actividades de Gestión</b>			<b>Flujos de Efectivo de las Actividades de Inversión</b>		
Origen	20,520,210	15,993,212	Origen	-	-
Impuestos	-	-	Bienes Inmuebles, Infraestructura y Construcciones en Proceso	-	-
Cuotas y Aportaciones de Seguridad Social	-	-	Bienes Muebles	-	-
Contribuciones de mejoras	-	-	Otros Orígenes de Inversión	-	-
Derechos	-	-	Aplicación	550,723	1,998,880
Productos de Tipo Corriente	-	-	Bienes Inmuebles, Infraestructura y Construcciones en Proceso	-	-
Aprovechamientos de Tipo Corriente	-	-	Bienes Muebles	3,452	(242,954)
Ingresos por Venta de Bienes y Servicios	-	-	Otras Aplicaciones de Inversión	547,271	2,241,834
Ingresos no Comprendidos en las Fracciones de la Ley de Ingresos	-	-	Flujos Netos de Efectivo por Actividades de Inversión	(550,723)	(1,998,880)
Causados en Ejercicios Fiscales Anteriores Pendientes de Liquidación o Pago	-	-	Origen	-	-
Participaciones y Aportaciones	19,075,683	15,004,912	Endeudamiento Neto	-	-
Transferencias, Asignaciones y Subsidios y Otras Ayudas	956,000	988,250	Interno	-	-
Otros Orígenes de Operación	488,527	50	Externo	-	-
Aplicación			Otros Orígenes de Financiamiento	-	-
Servicios Personales	15,883,843	14,288,289	Aplicación	-	-
Materiales y Suministros	8,543,147	7,987,821	Servicios de la Deuda	-	-
Servicios Generales	280,655	280,197	Interno	-	-
Transferencias Internas y Asignaciones al Sector Público	-	-	Externo	-	-
Transferencias al resto del Sector Público	-	-	Otras Aplicaciones de Financiamiento	-	-
Subsidios y Subvenciones	-	-	Flujos netos de Efectivo por Actividades de Financiamiento	-	-
Ayudas Sociales	5,349,684	4,013,183	Incremento/Disminución Neta en el Efectivo y Equivalentes al Efectivo	4,085,644	(293,957)
Pensiones y Jubilaciones	-	-	Flujos Netos de Efectivo por Actividades de Gestión	4,636,367	8,140,641
Transferencias a la Fideicomisos, Mandatos y Contratos Análogos	-	-			
Transferencias a la Seguridad Social	-	-			
Donativos	-	-			
Transferencias al Exterior	-	-			
Participaciones	-	-			
Aportaciones	-	-			
Convenios	-	-			
Otras Aplicaciones de Operación	151,560	-			
<b>Flujos Netos de Efectivo por Actividades de Gestión</b>	<b>4,636,367</b>	<b>1,704,923</b>	<b>Efectivo y Equivalente al Efectivo al Inicio del Ejercicio</b>	<b>2,348,663</b>	<b>8,140,641</b>
			<b>Efectivo y Equivalente al Efectivo al Final del Ejercicio</b>	<b>6,434,307</b>	<b>7,846,684</b>

Bajo protesta de decir verdad declaramos que los Estados Financieros y sus Notas son razonablemente correctos y responsabilidad del emisor.

ELABORÓ

C.P. MOISÉS ESTUDILLO SAN MARTÍN  
SUBDIRECTOR DE RECURSOS FINANCIEROS

REVISÓ

C.P. ARTURO ÁVALOS ABBOR  
ENCARGADO DE DESPACHO DE LA DIRECCIÓN DE ADMINISTRACIÓN Y FINANZAS

AUTORIZÓ

MTRD. ELISEO GALIARDO RAMOS  
DIRECTOR GENERAL



Rubro de Ingresos	Ingreso						Diferencia (6 = 5 - 1 )
	Estimado (1)	Ampliaciones y Reducciones (2)	Modificado (3 = 1 + 2)	Devengado (4)	Recaudado (5)		
Impuestos	-	-	-	-	-	-	-
Cuentas y Aportaciones de Seguridad Social	-	-	-	-	-	-	-
Contribuciones de Mejoras	-	-	-	-	-	-	-
Derechos	-	-	-	-	-	-	-
Productos	-	-	-	-	-	-	-
Corriente	-	-	-	-	-	-	-
Capital	-	-	-	-	-	-	-
Aprovechamientos	-	-	-	-	-	-	-
Corriente	-	-	-	-	-	-	-
Capital	-	-	-	-	-	-	-
Ingresos por Ventas de Bienes y Servicios	-	-	-	-	-	-	-
Participaciones y Aportaciones	19,075,683	-	19,075,683	19,075,683	19,075,683	-	-
Transferencias, Asignaciones, Subsidios y Otras Ayudas	956,000	-	956,000	956,000	920,102	-	(35,898)
Ingresos Derivados de Financiamientos	-	-	-	-	-	-	-
<b>Total</b>	<b>20,031,683</b>	-	<b>20,031,683</b>	<b>20,031,683</b>	<b>19,995,785</b>	<b>Ingresos excedentes<sup>1</sup></b>	<b>(35,898)</b>

Estado Analítico de Ingresos Por Fuente de Financiamiento	Ingreso						Diferencia (6 = 5 - 1 )
	Estimado (1)	Ampliaciones y Reducciones (2)	Modificado (3 = 1 + 2)	Devengado (4)	Recaudado (5)		
Ingresos del Gobierno	-	-	-	-	-	-	-
Impuestos	-	-	-	-	-	-	-
Contribuciones de Mejoras	-	-	-	-	-	-	-
Derechos	-	-	-	-	-	-	-
Productos	-	-	-	-	-	-	-
Corriente	-	-	-	-	-	-	-
Capital	-	-	-	-	-	-	-
Aprovechamientos	-	-	-	-	-	-	-
Corriente	-	-	-	-	-	-	-
Capital	-	-	-	-	-	-	-
Participaciones y Aportaciones	-	-	-	-	-	-	-
Transferencias, Asignaciones, Subsidios y Otras Ayudas	-	-	-	-	-	-	-
Ingresos de Organismos y Empresas	20,031,683	-	20,031,683	20,031,683	19,995,785	-	(35,898)
Cuentas y Aportaciones de Seguridad Social	-	-	-	-	-	-	-
Ingresos por Ventas de Bienes y Servicios	20,031,683	-	20,031,683	20,031,683	19,995,785	-	(35,898)
Transferencias, Asignaciones, Subsidios y Otras Ayudas	-	-	-	-	-	-	-
Ingresos derivados de financiamiento	-	-	-	-	-	-	-
Ingresos Derivados de Financiamientos	-	-	-	-	-	-	-
<b>Total</b>	<b>20,031,683</b>	-	<b>20,031,683</b>	<b>20,031,683</b>	<b>19,995,785</b>	<b>Ingresos excedentes<sup>1</sup></b>	<b>(35,898)</b>

<sup>1</sup> Los ingresos excedentes se presentan para efectos de cumplimiento de la Ley General de Contabilidad Gubernamental y el importe reflejado debe ser siempre mayor a cero



**MORELOS**  
PODER EJECUTIVO

Cuenta Pública 2016

Instituto Estatal de Educación para Adultos

Estado Analítico del Ejercicio del Presupuesto de Egresos

Clasificación Administrativa

Del 1 de enero al 31 de marzo de 2016



VISION  
**MORELOS**

Concepto	Egresos					
	Aprobado 1	Ampliaciones/ (Reducciones) 2	Modificado 3 = ( 1 + 2 )	Devengado 4	Pagado 5	Subejercicio 6 = ( 3 - 4 )
Secretaría Ejecutiva de la Gubernatura	-	-	-	-	-	-
Secretaría de Gobierno	-	-	-	-	-	-
Secretaría de Hacienda	-	-	-	-	-	-
Secretaría de Economía	-	-	-	-	-	-
Secretaría de Desarrollo Agropecuario	-	-	-	-	-	-
Secretaría de Obras Públicas	-	-	-	-	-	-
Secretaría de Educación	-	-	-	-	-	-
Secretaría de Salud	-	-	-	-	-	-
Fiscalía General del Estado	-	-	-	-	-	-
Secretaría de Administración	-	-	-	-	-	-
Secretaría de la Contraloría	-	-	-	-	-	-
Comisión Estatal de Seguridad Pública	-	-	-	-	-	-
Consejería Jurídica	-	-	-	-	-	-
Secretaría de Turismo	-	-	-	-	-	-
Secretaría de Desarrollo Social	-	-	-	-	-	-
Secretaría del Trabajo	-	-	-	-	-	-
Secretaría de Cultura	-	-	-	-	-	-
Secretaría de Desarrollo Sustentable	-	-	-	-	-	-
Secretaría de Innovación, Ciencia y Tecnología	-	-	-	-	-	-
Secretaría de Movilidad y Transporte	-	-	-	-	-	-
Secretaría de Información y Comunicación	-	-	-	-	-	-
Gastos Institucionales	-	-	-	-	-	-
Poder Legislativo	-	-	-	-	-	-
Poder Judicial	-	-	-	-	-	-
Organismos Autónomos	20,031,683	-	20,031,683	15,732,282	15,191,813	4,299,401
Entidades Paraest. y Fid. No Emp. y No Fin.	-	-	-	-	-	-
Fideicomisos Emp. No Fin. con Part. Est. May.	-	-	-	-	-	-
Poder Ejecutivo de los Municipios	-	-	-	-	-	-
<b>Total del Gasto</b>	<b>20,031,683</b>	<b>-</b>	<b>20,031,683</b>	<b>15,732,282</b>	<b>15,191,813</b>	<b>4,299,401</b>



**MORELOS**  
PODER EJECUTIVO

Cuenta Pública 2016

Instituto Estatal de Educación para Adultos

Estado Analítico del Ejercicio del Presupuesto de Egresos

Clasificación Económica (por Tipo de Gasto)

Del 1 de enero al 31 de marzo de 2016



Concepto	Egresos					
	Aprobado 1	Ampliaciones/ (Reducciones) 2	Modificado 3 = ( 1 + 2 )	Devengado 4	Pagado 5	Subejercicio 6 = ( 3 - 4 )
Gasto Corriente	20,031,683	-	20,031,683	15,732,282	15,191,813	4,299,401
Gasto de Capital	-	-	-	-	-	-
Amortización de la Deuda y Disminución de Pasivos	-	-	-	-	-	-
Pensiones y Jubilaciones	-	-	-	-	-	-
Participaciones	-	-	-	-	-	-
<b>Total del Gasto</b>	<b>20,031,683</b>	<b>-</b>	<b>20,031,683</b>	<b>15,732,282</b>	<b>15,191,813</b>	<b>4,299,401</b>



Concepto	Egresos						Subejercicio
	Aprobado 1	Ampliaciones/ (Reducciones) 2	Modificado 3 = (1 + 2)	Devengado 4	Pagado 5	6 = (3 - 4)	
<b>Servicios Personales</b>							
Remuneraciones al Personal de Carácter Permanente	9,460,086	-	9,460,086	8,543,146	8,006,569	916,940	
Remuneraciones al Personal de Carácter Transitorio	3,590,605	-	3,590,605	3,526,803	3,526,804	63,802	
Remuneraciones Adicionales y Especiales	393,876	-	393,876	388,661	388,661	5,215	
Seguridad Social	388,272	-	388,272	268,150	268,150	120,122	
Otras Prestaciones Sociales y Económicas	970,630	-	970,630	827,988	291,410	142,642	
Previsiones	4,116,703	-	4,116,703	3,531,544	3,531,544	585,159	
Pago de Estímulos a Servidores Públicos	-	-	-	-	-	-	
<b>Materiales y Suministros</b>							
Materiales de Administración, Emisión de Documentos y Artículos Oficiales	541,296	-	541,296	280,655	280,655	260,641	
Alimentos y Utensilios	224,371	-	224,371	103,048	103,048	121,323	
Materias Primas y Materiales de Producción y Comercialización	30,241	-	30,241	21,489	21,489	8,752	
Materiales y Artículos de Construcción y de Reparación	-	-	-	-	-	-	
Productos Químicos, Farmacéuticos y de Laboratorio	16,159	-	16,159	6,718	6,718	9,441	
Combustibles, Lubrificantes y Aditivos	206,190	-	206,190	124,239	124,239	81,951	
Vestuario, Blancos, Prendas de Protección y Artículos Deportivos	15,821	-	15,821	6,386	6,386	9,435	
Materiales y Suministros Para Seguridad	-	-	-	-	-	-	
Herramientas, Refacciones y Accesorios Menores	48,514	-	48,514	18,775	18,775	29,739	
<b>Servicios Generales</b>							
Servicios Básicos	2,132,101	-	2,132,101	1,558,797	1,554,905	573,304	
Servicios de Arrendamiento	225,798	-	225,798	118,629	118,629	107,169	
Servicios Profesionales, Científicos, Técnicos y Otros Servicios	590,150	-	590,150	497,104	497,104	93,046	
Servicios Financieros, Bancarios y Comerciales	693,361	4,388	697,749	525,340	525,340	172,409	
Servicios de Instalación, Reparación, Mantenimiento y Conservación	120,503	-	120,503	111,282	111,282	9,221	
Servicios de Comunicación Social y Publicidad	184,609	1,756	186,365	80,542	80,542	105,823	
Servicios de Traslado y Viáticos	-	-	-	-	-	-	
Servicios Oficiales	278,238	(24,794)	253,444	177,967	177,967	75,477	
Otros Servicios Generales	16,994	8,760	25,754	22,880	22,880	2,874	
	22,448	9,890	32,338	25,053	21,161	7,285	

Concepto	Egresos					
	Aprobado 1	Ampliaciones/ (Reducciones) 2	Modificado 3 = ( 1 + 2 )	Devengado 4	Pagado 5	Subejercicio 6 = ( 3 - 4 )
<b>Transferencias, Asignaciones, Subsidios y Otras Ayudas</b>	<b>7,898,200</b>	-	<b>7,898,200</b>	<b>5,349,684</b>	<b>5,349,684</b>	<b>2,548,516</b>
Transferencias Internas y Asignaciones al Sector Público	-	-	-	-	-	-
Transferencias al Resto del Sector Público	-	-	-	-	-	-
Subsidios y Subvenciones	-	-	-	-	-	-
Ayudas Sociales	7,898,200	-	7,898,200	5,349,684	5,349,684	2,548,516
Pensiones y Jubilaciones	-	-	-	-	-	-
Transferencias a Fidelicomisos, Mandatos y Otros Análogos	-	-	-	-	-	-
Transferencias a la Seguridad Social	-	-	-	-	-	-
Donativos	-	-	-	-	-	-
Transferencias al Exterior	-	-	-	-	-	-
<b>Bienes Muebles, Inmuebles e Intangibles</b>	-	-	-	-	-	-
Mobiliario y Equipo de Administración	-	-	-	-	-	-
Mobiliario y Equipo Educativo y Recreativo	-	-	-	-	-	-
Equipo e Instrumental Médico y de Laboratorio	-	-	-	-	-	-
Vehículos y Equipo de Transporte	-	-	-	-	-	-
Equipo de Defensa y Seguridad	-	-	-	-	-	-
Maquinaria, Otros Equipos y Herramientas	-	-	-	-	-	-
Activos Biológicos	-	-	-	-	-	-
Bienes Inmuebles	-	-	-	-	-	-
Activos Intangibles	-	-	-	-	-	-
<b>Inversión Pública</b>	-	-	-	-	-	-
Obra Pública en Bienes de Dominio Público	-	-	-	-	-	-
Obra Pública en Bienes Propios	-	-	-	-	-	-
Proyectos Productivos y Acciones de Fomento	-	-	-	-	-	-
<b>Inversiones Financieras y Otras Provisiones</b>	-	-	-	-	-	-
Inversiones Para el Fomento de Actividades Productivas	-	-	-	-	-	-
Acciones y Participaciones de Capital	-	-	-	-	-	-
Compra de Títulos y Valores	-	-	-	-	-	-
Concesión de Préstamos	-	-	-	-	-	-
Inversiones en Fidelicomisos, Mandatos y Otros Análogos	-	-	-	-	-	-
Otras Inversiones Financieras	-	-	-	-	-	-
Provisiones para Contingencias y Otras Erogaciones Especiales	-	-	-	-	-	-

Concepto	Egresos					Subejercicio 6 = ( 3 - 4 )
	Aprobado 1	Ampliaciones/ (Reducciones) 2	Modificado 3 = ( 1 + 2 )	Devengado 4	Pagado 5	
<b>Participaciones y Aportaciones</b>						
Participaciones	-	-	-	-	-	-
Aportaciones	-	-	-	-	-	-
Convenios	-	-	-	-	-	-
<b>Deuda Pública</b>						
Amortización de la Deuda Pública	-	-	-	-	-	-
Intereses de la Deuda Pública	-	-	-	-	-	-
Comisiones de la Deuda Pública	-	-	-	-	-	-
Gastos de la Deuda Pública	-	-	-	-	-	-
Costo por Coberturas	-	-	-	-	-	-
Apoyos Financieros	-	-	-	-	-	-
Adeudos de Ejercicios Fiscales Anteriores (Adeñas)	-	-	-	-	-	-
<b>Total del Gasto</b>	<b>20,031,683</b>	-	<b>20,031,683</b>	<b>15,732,282</b>	<b>15,191,813</b>	<b>4,299,401</b>



Concepto	Egresos					
	Aprobado 1	Ampliaciones/ (Reducciones) 2	Modificado 3 = (1 + 2)	Devengado 4	Pagado 5	Subejercicio 6 = (3 - 4)
<b>Gobierno</b>						
Legislación	-	-	-	-	-	-
Justicia	-	-	-	-	-	-
Coordinación de la Política de Gobierno	-	-	-	-	-	-
Relaciones Exteriores	-	-	-	-	-	-
Asuntos Financieros y Hacendarios	-	-	-	-	-	-
Seguridad Nacional	-	-	-	-	-	-
Asuntos de Orden Público y de Seguridad Interior	-	-	-	-	-	-
Otros Servicios Generales	-	-	-	-	-	-
<b>Desarrollo Social</b>	<b>20,031,683</b>	-	<b>20,031,683</b>	<b>15,732,282</b>	<b>15,191,813</b>	<b>4,299,401</b>
Protección Ambiental	-	-	-	-	-	-
Vivienda y Servicios a la Comunidad	-	-	-	-	-	-
Salud	-	-	-	-	-	-
Recreación, Cultura y Otras Manifestaciones Sociales	-	-	-	-	-	-
Educación	20,031,683	-	20,031,683	15,732,282	15,191,813	4,299,401
Protección Social	-	-	-	-	-	-
Otros Asuntos Sociales	-	-	-	-	-	-
<b>Desarrollo Económico</b>						
Asuntos Económicos, Comerciales y Laborales en General	-	-	-	-	-	-
Agropecuaria, Silvicultura, Pesca y Caza	-	-	-	-	-	-
Combustibles y Energía	-	-	-	-	-	-
Minería, Manufacturas y Construcción	-	-	-	-	-	-
Transporte	-	-	-	-	-	-
Comunicaciones	-	-	-	-	-	-
Turismo	-	-	-	-	-	-
Ciencia, Tecnología e Innovación	-	-	-	-	-	-
Otras Industrias y Otros Asuntos Económicos	-	-	-	-	-	-
<b>Otras no Clasificadas en Funciones Anteriores</b>						
Transacciones de la Deuda Pública / Costo Financiero de la Deuda	-	-	-	-	-	-
Transferencias, Participaciones y Aportaciones entre Diferentes Niveles y Ordenes de Gobierno	-	-	-	-	-	-
Saneamiento del Sistema Financiero	-	-	-	-	-	-
Adeudos de Ejercicios Fiscales Anteriores	-	-	-	-	-	-
<b>Total del Gasto</b>	<b>20,031,683</b>	-	<b>20,031,683</b>	<b>15,732,282</b>	<b>15,191,813</b>	<b>4,299,401</b>





**MORELOS**  
PODER EJECUTIVO

Cuenta Pública 2016

Instituto Estatal de Educación para Adultos

Intereses de la Deuda

Del 1 de enero al 31 de marzo de 2016



**VISIÓN**  
**MORELOS**

Identificación de Crédito o Instrumento	Devengado	Pagado
Créditos Bancarios		
	-	-
	-	-
	-	-
	-	-
	-	-
	-	-
	-	-
	-	-
	-	-
	-	-
	-	-
	-	-
	-	-
	-	-
	-	-
	-	-
	-	-
	-	-
	-	-
	-	-
	-	-
	-	-
	-	-
<b>Total de Intereses de Otros Instrumentos de Deuda</b>	-	-
<b>TOTAL</b>	-	-

**NO APLICA**

Total de Intereses de Créditos Bancarios

Otros Instrumentos de Deuda



Concepto	Egresos					
	Aprobado 1	Ampliaciones/ (Reducciones) 2	Modificado 3 = ( 1 + 2 )	Devengado 4	Pagado 5	Subejercicio 6 = ( 3 - 4 )
<b>Programas</b>						
<b>Subsidios: Sector Social y Privado o Entidades Federativas y Municipios</b>						
Sujetos a Reglas de Operación	-	-	-	-	-	-
Otros Subsidios	-	-	-	-	-	-
<b>Desempeño de las Funciones</b>						
Prestación de Servicios Públicos	-	-	-	-	-	-
Provisión de Bienes Públicos	-	-	-	-	-	-
Planeación, seguimiento y evaluación de políticas públicas	-	-	-	-	-	-
Promoción y fomento	-	-	-	-	-	-
Regulación y supervisión	-	-	-	-	-	-
Funciones de las Fuerzas Armadas (Únicamente Gobierno Federal)	-	-	-	-	-	-
Específicos	-	-	-	-	-	-
Proyectos de Inversión	-	-	-	-	-	-
<b>Administrativos y de Apoyo</b>						
Apoyo al proceso presupuestario y para mejorar la eficiencia institucional	-	-	-	-	-	-
Apoyo a la función pública y al mejoramiento de la gestión	-	-	-	-	-	-
Operaciones ajenas	-	-	-	-	-	-
<b>Compromisos</b>						
Obligaciones de cumplimiento de resolución jurisdiccional	-	-	-	-	-	-
Desastres Naturales	-	-	-	-	-	-
<b>Obligaciones</b>						
Pensiones y jubilaciones	-	-	-	-	-	-
Aportaciones a la seguridad social	-	-	-	-	-	-
Aportaciones a fondos de estabilización	-	-	-	-	-	-
Aportaciones a fondos de inversión y reestructura de pensiones	-	-	-	-	-	-
<b>Programas de Gasto Federalizado (Gobierno Federal)</b>						
Gasto Federalizado	-	-	-	-	-	-
Participaciones a entidades federativas y municipios	20,031,683	-	20,031,683	15,732,282	15,191,813	4,299,401
Costo financiero, deuda o apoyos a deudores y ahorradores de la banca	-	-	-	-	-	-
Adeudos de ejercicios fiscales anteriores	-	-	-	-	-	-
<b>Total del Gasto</b>	<b>20,031,683</b>	<b>-</b>	<b>20,031,683</b>	<b>15,732,282</b>	<b>15,191,813</b>	<b>4,299,401</b>



**MORELOS**  
PODER EJECUTIVO

Instituto Estatal de Educación para Adultos  
Cuenta Pública 2016  
Indicadores de Postura Fiscal  
Del 1 de enero al 31 de marzo de 2016



VISIÓN  
**MORELOS**

Concepto	Estimado	Devengado	Pagado <sup>3</sup>
<b>I. Ingresos Presupuestarios (I=1+2)</b>	<b>20,031,683</b>	<b>20,031,683</b>	<b>19,995,785</b>
1. Ingresos del Gobierno de la Entidad Federativa <sup>1</sup>	-	-	-
2. Ingresos del Sector Paraestatal <sup>1</sup>	20,031,683	20,031,683	19,995,785
<b>II. Egresos Presupuestarios (II=3+4)</b>	<b>20,031,683</b>	<b>15,732,282</b>	<b>15,191,813</b>
3. Egresos del Gobierno de la Entidad Federativa <sup>2</sup>	20,031,683	15,732,282	15,191,813
4. Egresos del Sector Paraestatal <sup>2</sup>	-	-	-
<b>III. Balance Presupuestario (Superávit o Déficit) (III = I - II)</b>	<b>-</b>	<b>4,299,401</b>	<b>4,803,972</b>

Concepto	Estimado	Devengado	Pagado <sup>3</sup>
<b>III. Balance presupuestario (Superávit o Déficit)</b>	<b>-</b>	<b>4,299,401</b>	<b>4,803,972</b>
<b>IV. Intereses, Comisiones y Gastos de la Deuda</b>	<b>-</b>	<b>-</b>	<b>-</b>
<b>V. Balance Primario ( Superávit o Déficit) (V= III - IV)</b>	<b>-</b>	<b>4,299,401</b>	<b>4,803,972</b>

Concepto	Estimado	Devengado	Pagado <sup>3</sup>
<b>A. Financiamiento</b>	<b>-</b>	<b>-</b>	<b>-</b>
<b>B. Amortización de la deuda</b>	<b>-</b>	<b>-</b>	<b>-</b>
<b>C. Endeudamiento ó desendeudamiento (C = A - B)</b>	<b>-</b>	<b>-</b>	<b>-</b>

<sup>1</sup> Los Ingresos que se presentan son los ingresos presupuestarios totales sin incluir los ingresos por financiamientos. Los Ingresos del Gobierno de la Entidad Federativa corresponden a los del Poder Ejecutivo, Legislativo Judicial y Autónomos

<sup>2</sup> Los egresos que se presentan son los egresos presupuestarios totales sin incluir los egresos por amortización. Los egresos del Gobierno de la Entidad Federativa corresponden a los del Poder Ejecutivo, Legislativo, Judicial y Organos Autónomos

<sup>3</sup> Para Ingresos se reportan los ingresos recaudados; para egresos se reportan los egresos pagados



**MORELOS**  
PODER EJECUTIVO

Relación de Bienes Muebles que Componen el Patrimonio  
Cuenta Pública 2016  
(Pesos)  
Instituto Estatal de Educación para Adultos



VISIÓN  
**MORELOS**

Código

Descripción del Bien Mueble

Valor en libros

**SE ADJUNTA CD ANEXO**







NOTAS A LOS ESTADOS FINANCIEROS  
CORRESPONDIENTES AL 31 DE MARZO DE 2016

- I. NOTAS DE DESGLOSE
1. INFORMACIÓN CONTABLE
- 1.1. NOTAS AL ESTADO DE SITUACIÓN FINANCIERA

**ACTIVO:**

**A) Efectivo y Equivalentes**

Se encuentra integrado de la siguiente manera:

Por lo que respecta al **Efectivo**

En **Caja (Fondo Fijo de Caja)**, representa los Fondos Fijos de Caja de cada una de la Delegaciones Regionales y de oficinas estatales. El saldo de \$ **35,000 (Treinta y cinco mil pesos)**, se integra de la siguiente manera:

Delegación	Importe
Delegación 01	5,000
Delegación 02	5,000
Delegación 03	5,000
Delegación 04	5,000
Delegación 05	5,000
Caja Oficinas Estatales	10,000

**Bancos**

Por lo que respecta a la cuenta de **Bancos**, se informa que el Instituto cerró con un saldo en libros conciliado por la cantidad de \$**6'399,307 (seis millones trescientos noventa y nueve mil trescientos siete pesos)**; dicha cantidad se integra de la siguiente manera:

Banco	No. Cuenta	Saldo al 31 de Marzo 2016
BBV BANCOMER	0450202363	2,447
HSBC	4020814638	486
HSBC	4055408314 GOES	213
HSBC	4055408322 RAMO 11	70
HSBC	4057487019 GOES 2015	155,546
HSBC	4057486995 RAMO 33 2015	174,612
HSBC	4057487027 RAMO 11 2015	68,908
HSBC	4058684440 RAMO 33 2016	4,811,369
HSBC	4058684457 GOES 2016	300,221
HSBC	4058684465 RAMO 11 2016	517,226



HSBC	4058195504 REMANENTES RAMO 33	308,879
SANTANDER	165503579223 Ramo 33 FAETA	2,962
SANTANDER	165503579237 GOES	213
SANTANDER	165503579254 RAMO 11	30
SANTANDER	65504146460 Ramo 33 FAETA 2014	4,648
SANTANDER	65504146642 GOES 2014	51,236
SANTANDER	65504146639 RAMO 11 2014	241

Total Efectivo y Equivalentes

**\$ 6,434,307**

**B) Derechos a Recibir Efectivo o Equivalentes**

**Cuentas por Cobrar a Corto Plazo**

Corresponde a las ministraciones pendientes de recibir, reflejado en el Estado de Situación Financiera, como Cuentas por cobrar a corto plazo, se tiene un saldo pendiente que nos ministren por la cantidad de **\$ 35,898 (treinta y cinco mil ochocientos noventa y ocho pesos)**, cantidad que se detalla en el siguiente cuadro:

Concepto	Ramo y/o Recurso	Importe
Ministración correspondiente a la 1ª y 2ª. Quincena de Febrero y Marzo 2016 (Materiales y Suministros)	Gobierno del Estado	\$ 20,161
Ministración correspondiente a la 1ª y 2ª Quincena de Febrero y Marzo 2016 (Servicios Generales)	Gobierno del Estado	\$ 15,737

Total Cuentas por Cobrar a Corto Plazo

**\$ 35,898**

**Deudores diversos por cobrar a corto plazo**

Se encuentra integrado de la siguiente manera:

En el rubro de cuentas por cobrar (**Deudores Diversos**), informo que al 31 de Marzo 2016, se tiene un saldo pendiente por recuperar y comprobar por la cantidad total de **\$ 134,710 (ciento treinta y cuatro mil setecientos diez pesos)**.

El desglose de los Deudores Diversos se detalla en el cuadro siguiente:

Cuenta contable	Beneficiario	Saldo
1123 01 01 09	Cargo por servicios bancarios	1,021
1123 01 01 15	Comisiones bancarias INEEA	139
1123 02 01 06	Carolina Beltrán Gómez	1,616
1123 02 01 07	Gobierno del Estado	81,313
1123 02 01 09	Minerva Castañeda Bahena	-50
1123 02 01 12	Retención ISR anual	20,324
1123 02 01 13	Recargos (Carolina Beltrán Gómez)	3,729
1123 02 01 35	Jesús Montes Medrano	679
1123 02 01 37	Cargos por servicios bancarios	3,728
1123 02 01 46	Ezequiel Vázquez Pérez	9,643
1123 02 01 50	Adriana Contreras Melgarejo	2,000
1123 02 01 51	Recursos Financieros	4,856
1123 02 01 64	Víctor Israel Morales Flores	2,770
1123 02 01 66	Miguel Esparza Ochoa	2,600
1123 02 01 79	Angelina fuentes Figueroa	342

**Total Derechos a Recibir Efectivo o Equivalentes**

**\$ 170,608**

**C) Almacén**

Se encuentra integrado de la siguiente manera:

En la cuenta de materiales y suministros de consumo **Almacén**, se tiene un saldo de **\$ 2,749,758 (dos millones setecientos cuarenta y nueve mil setecientos cincuenta y ocho pesos)**, cantidad que ampara los módulos del programa MEVYT (Modelo de educación para la vida y el trabajo).

**TOTAL ACTIVO CIRCULANTE**

**\$ 9'354,673**

**D) Activo No Circulante:**

**Bienes Muebles**

Con respecto a los bienes muebles, el Instituto cerró al 31 de Marzo 2016 con un total de **23'381,959** (veinte tres millones trescientos ochenta y un mil novecientos cincuenta y nueve pesos), quedando integrada la cuenta por los siguientes bienes:

Cuenta contable	Beneficiario	Saldo
1241 0100 00	Muebles de Oficina y Estantería	4,357,137
1241 02 00 00	Bienes Informáticos y Equipo de Computo	11,245,090
1241 03 00 00	Equipos y Aparatos de Comunicación y Tel.	1,305,888
1241 09 00 00	Otros Mobiliarios y Equipos de Admón.	6,493
1244 01 00 00	Automóviles y Equipo Terrestre	5,921,807
1246 06 00 00	Equipo de Generación Electric Aparatos y Ac	57,879
1246 07 00 00	Maquinaria y Herramientas	407,197
1246 09 00 00	Otros Equipos	80,468

**Total Bienes Muebles**

**\$ 23,381,959**

**Depreciación acumulada de Bienes Muebles**

Con respecto a los bienes muebles, el Instituto cerró al 31 de Marzo de 2016 una depreciación acumulada por un total de **\$22, 592** (veintidós mil quinientos noventa y dos pesos.), integrada de la siguiente manera

Cuenta contable	Beneficiario	Saldo
1263 01 01 02	Dep. acum. Equipo de Admon.	309
1263 01 02 01	Dep. acum. Equipo de Computación	21,170
1263 06 06 01	Dep. acum. Maquinaria y Equipo electrónico	913
1263 06 07 01	Dep. acum. Herramientas y maquinaria	200

**E) Activos Diferidos**

Con respecto al Activo diferido, este se encuentra integrado por los **Depósitos en Garantía** dados por el Instituto a los arrendadores de edificios que ocupan nuestras delegaciones regionales y el



edificio estatal, por la cantidad total de \$ 61,840 (sesenta y un mil ochocientos cuarenta pesos), según detalle anexo:

Cuenta contable	Beneficiario	Saldo
1271 01 02 00	María Teresa de Alba Guarneros	5,000
1271 01 03 00	Arrendamiento D.R. 03	13,500
1271 01 04 00	Inmobiliaria La Arboleda Jiutepec S.C.	9,500
1271 01 07 00	Rafael Rubí García	13,000
1271 01 09 00	Víctor Manuel Álvarez Nava	12,720
1271 01 10 00	Francisco Javier Ruiz Díaz	8,120

Total Activos Diferidos \$ 61,840

TOTAL ACTIVO NO CIRCULANTE \$23,421,207

TOTAL ACTIVO \$ 32,775,880

**PASIVO**

**Pasivo Circulante**

**F) Cuentas por Pagar a Corto Plazo:**

Por lo que respecta al pasivo circulante, en el rubro de Servicios personales, Proveedores, Retenciones y Contribuciones y Otras cuentas por pagar a corto plazo, cerró con un saldo de **\$ 1,740,566 (un millón setecientos cuarenta mil quinientos sesenta y seis pesos)**, dicho saldo corresponde a las obligaciones que se contraen por concepto de: finiquitos, cuotas y aportaciones patronales al ISSSTE y FOVISSSTE, SAR, retenciones de ISR por salarios, honorarios asimilados, servicios profesionales y arrendamiento, retención a los trabajadores por cuotas al ISSSTE, FOVISSSTE, otras prestaciones (Seguros de vida y retiro, Infonacot, Cuota sindical, Fonac, Prestamos y otras prestaciones). Los cuales se relacionan en el siguiente cuadro:

**RELACION SERVICIOS PERSONALES POR PAGAR A CORTO PLAZO:**

Cuenta contable	Beneficiario	Saldo
2111 01 01 04	Finiquitos por pagar Goes	2,015
2111 01 01 05	Finiquitos por pagar R-33	6,072
2111 03 01 02	Honorarios asimilados Ramo 33 (Finiquitos 2014)	6,851
2111 05 01 01	Cuotas al ISSSTE (Aportación 9.970%) GOES	6,173
2111 05 01 02	Aportación Seguro Colectivo de Retiro GOES	279
2111 05 01 03	Aportación Seguro de Vida 1.00% Base y Confianza GOES	2,620
2111 05 01 05	Aportaciones al SAR 2% GOES	2,220
2111 05 01 06	Aportación Seguro de Cesantía y Vejez 3.175 GOES	4,943
2111 05 01 07	Aportación FOVISSSTE 5% Vivienda GOES	5,861
2111 05 02 01	Cuotas al ISSSTE (Aportación 9.970%) Ramo 33	125,788
2111 05 02 02	Aportación Seguro Colectivo de Retiro Ramo 33	6,702
2111 05 02 03	Aportación de Seguro de Vida 1.00% Base y Confianza Ramo 33	24,649
2111 05 02 04	Aportación Ahorro Solidario Ramo 33	8,660
2111 05 02 05	Aportaciones al SAR 2% Ramo 33	148,321

2111 05 02 06	Aportación Seguro de Cesantía y Vejez 3.175% Ramo 33	123,369
2111 05 02 07	Aportación FOVISSSTE 5% Vivienda Ramo 33	203,637
<b>2111 09 01 00</b>	Prestaciones de contrato colectivo	1,177
<b>Total</b>	<b>Servicios Personales Por Pagar a CP</b>	<b>\$ 679,337</b>
	<b>RELACIÓN PROVEEDORES POR PAGAR A CP</b>	
2112 01 06 00	Higiene y Seguridad MB, S.A. de C.V.	30
2112 02 90 07	Gobierno Libre y Soberano del Estado de Morelos	3,892
2112 02 90 02	Delegación Regional Yauatepec	90
<b>Total</b>	<b>Proveedores Por Pagar a CP</b>	<b>\$ 4,012</b>
	<b>RELACIÓN RETENCIONES Y CONTRIBUCIONES POR PAGAR A CORTO PLAZO:</b>	
2117 01 01 00	ISR Sueldos y Salarios GOES	38,342
2117 01 02 00	ISR Salarios Asimilados GOES	3,903
2117 01 07 00	Préstamos a Corto Plazo GOES	5,079
2117 01 08 00	Préstamos a Mediano Plazo GOES	2,241
2117 01 09 00	Crédito Fovissste GOES	-117
2117 01 10 00	Pensión Alimenticia GOES	9
2117 01 15 00	Retención Servicios Médicos y Fondo Pensión (3.375% y 1.125%) GOES	2,858
2117 01 17 00	Retención Cesantía y Vejez 6.125% GOES	7,951
2117 01 18 00	Retención Seguro de Vida Base y Confianza GOES	4
2117 01 22 00	Retención Seguro de Vida 1.70% GOES	142
2117 01 25 00	Retención Seguro de Vida GOES	289
2117 01 26 00	Retención Seguro de Retiro GOES	175
2117 01 48 00	Cofin Alia2 Fovissste GOES	117
2117 02 01 00	ISR Sueldos y Salarios Ramo 33	321,165
2117 02 02 00	ISR Salarios Asimilados Ramo 33	8,153



2117 02 03 00	ISR 10% Servicios Profesionales Ramo 33	13,872
2117 02 04 00	ISR 10% Arrendamiento Ramo 33	6,163
2117 02 07 00	Préstamos a Corto Plazo Ramo 33	82,517
2117 02 08 00	Préstamos a Mediano Plazo Ramo 33	109,393
2117 02 09 00	Crédito FOVISSSTE Ramo 33	1,566
2117 02 10 00	Pensión Alimenticia Ramo 33	2,504
2117 02 11 00	Préstamos SEFISE Ramo 33	668
2117 02 12 00	Préstamos FONACOT Ramo 33	40,975
2117 02 13 00	Retención Cuota Sindical Ramo 33	9,791
2117 02 14 00	Retención FONAC	-411
2117 02 15 00	Retención Servicios Médicos y Fondo Pensión (3.375% y 1.125%) Ramo 33	11,088
2117 02 17 00	Retención Cesantía y Vejez 6.125% Ramo 33	265,811
2117 02 18 00	Retención Seguro de Vida Base y Confianza Ramo 33	23,432
2117 02 19 00	Retención Seguro Adicional Ramo 33	145
2117 02 20 00	Seguro FAR Sindical Ramo 33	-5
2117 02 21 00	Seguro Contra Daños FOVISSSTE Ramo 33	459
2117 02 23 00	Obras Literarias Ramo 33	200
2117 02 24 00	Retención Ahorro Solidario Ramo 33	469
2117 02 25 00	Retención Seguro de Vida Ramo 33	7,038
2117 02 26 00	Retención Seguro de Retiro Ramo 33	3,708
2117 02 32 00	Ajuste de Issste	97
2117 02 33 00	Retención por otras deducciones	420
<b>Total</b>	<b>Retenciones y Contribuciones Por Pagar a CP.</b>	<b>\$ 970,211</b>

<b>RELACIÓN ACREEDORES DIVERSOS:</b>		
2119 01 01 01	INEEA Gobierno	24
2119 01 01 02	Maribel Rodríguez Gómez	3,596
2119 01 01 03	Ramo 33	81,313
2119 01 02 04	Patronato Pro Educación de Adultos del Estado de Morelos Ramo 33	60
2119 01 04 01	Gobierno Libre y Soberano del Estado de Morelos	1,972
2119 01 05 01	Delegación Regional 03 Cuautla GOES	10
2119 01 05 03	Metlife México S.A.	31
<b>Total</b>	<b>Acreedores Diversos</b>	<b>\$ 87,006</b>

**TOTAL PASIVO CIRCULANTE**

**\$ 1'740,566**

## 1.2. NOTAS AL ESTADO DE VARIACIONES EN LA HACIENDA PÚBLICA/PATRIMONIO

### HACIENDA PUBLICA/PATRIMONIO

Al 31 de Marzo de 2016, el Instituto Estatal de Educación para Adultos, cerró la Hacienda Pública/Patrimonio en cantidad de **\$ 25,994,466 (veinticinco millones novecientos noventa y cuatro mil cuatrocientos sesenta y seis pesos)**

Al 31 de Marzo de 2016 se cuenta con un superávit por donación por un importe de **3'386,758 (tres millones trescientos ochenta y seis mil setecientos cincuenta y ocho pesos)** conformado de la siguiente manera:

<b>Concepto</b>	<b>Ejercicio</b>	<b>Saldo</b>
Mobiliario y Equipo de Oficina	1996	3,941
Mobiliario y Equipo de Oficina	1999	25,781
Maquinaria y Herramienta	1999	938
Equipo de Comunicación	1987	700
Equipo de Comunicación	1999	5,051
Equipo de Cómputo Electrónico	1999	3,029
Mobiliario y Equipo de Oficina	2002	16,569
Equipo de Transporte	2002	531,600
Maquinaria y Herramienta	2002	1,096
Equipo de Comunicación	2002	29,828
Equipo de Cómputo Electrónico	2002	575,661
Equipo de Cómputo Electrónico	2004	-2,319
Equipo de Transporte	2004	132,900
Mobiliario y Equipo de Oficina	2010	173,628
Equipo de Transporte	2010	783,795
Maquinaria y Herramienta	2010	16,390
Equipo de Comunicación	2010	753,044
Equipo de Cómputo Electrónico	2010	334,517
Mobiliario y Equipo de Oficina	2010	117
Equipo de Comunicación	2010	11
Equipo de Cómputo Electrónico	2010	481



### 1.3. NOTAS AL ESTADO DE ACTIVIDADES

Los Ingresos y Otros Beneficios al 31 de Marzo 2019 corresponden a la aportación Estatal, Convenios y Otros Ingresos.

Ingresos	Saldo
<b>Convenios:</b>	
Proyecto Federal Ramo 33	\$ 14,198,935
Proyecto Federal Ramo 11	\$ 4,876,748
<b>Estatales:</b>	
Aportación Estatal	\$ 956,000
<b>Otros Ingresos:</b>	
Servicios personales Ramo 33	\$ 308,879
Otros ingresos y beneficios Ramo 33	\$ 106,379
Otros ingresos y beneficios Ramo 11	\$73,269
<b>Total Ingresos</b>	<b>\$ 20,520,210</b>

Los Gastos y Otras Pérdidas al 31 de Marzo 2016 corresponden a los gastos de funcionamiento de la administración pública del Instituto Estatal de Educación para Adultos como a continuación se detalla.

Gastos	Saldo
<b>Gastos de Funcionamiento</b>	
Servicios Personales	\$ 8,543,147
Materiales y Suministros	\$ 280,655
Servicios Generales	\$ 1,558,797
Transferencias, Asignaciones, Subsidios y Otras Ayudas	\$ 5,349,684
Otros gastos	\$151,560
<b>Total Egresos</b>	<b>\$ 15,883,843</b>

## II. NOTAS DE MEMORIA: (CUENTAS DE ORDEN)

### 2.1 CONTABLES

Al 31 de Marzo de 2016 el Instituto Estatal de Educación para Adultos registró **\$308,879 (trescientos ocho mil ochocientos setenta y nueve pesos)** de contingencias.

## III. NOTAS DE GESTIÓN ADMINISTRATIVA

### 1. INTRODUCCIÓN

Los Estados Financieros del Instituto Estatal de Educación para Adultos proporcionan información financiera estratégica para los diferentes usuarios internos y externos de la misma.

Las presentes notas muestran el contexto y los aspectos económicos financieros más relevantes que influyeron en las decisiones del periodo reportado.

### 2. AUTORIZACIÓN E HISTORIA

El Instituto Estatal de Educación para Adultos surge a la vida jurídica mediante acuerdo Nacional para la modernización de la educación básica donde se sientan los principios del "Federalismo Educativo" que se fundamenta en el artículo tercero de la constitución política de los Estados Unidos Mexicanos, en el cual se prevé la distribución de la función social educativa entre la federación, estados y municipios con el fin de unificar y coordinar la educación en toda la República, él mismo nace mediante el decreto No. 717 publicado en el diario oficial Tierra y Libertad con fecha del 21 de julio de 1999 y su posterior actualización publicada en el mismo medio el 30 de junio de 2004.

### 3. ORGANIZACIÓN Y OBJETO SOCIAL

#### A) OBJETO

El Instituto Estatal de Educación para Adultos es un organismo descentralizado de la administración pública del estado de Morelos, el cual tiene por objeto prestar los servicios de educación a jóvenes y adultos morelenses de 15 años en adelante que carezcan de educación básica en el Estado consistiendo: alfabetización, educación primaria y secundaria, así como la formación para el trabajo de ese sector de la población y se apoyará en la solidaridad social.

#### B) PRINCIPAL ACTIVIDAD

El INEEA es el Instituto Estatal de Educación para Adultos, organismo educativo creado con la finalidad de proporcionar de manera gratuita educación básica a los adultos y jóvenes mayores de 15 años que viven en el estado de Morelos.

C) ESTRUCTURA ORGANIZACIONAL BÁSICA

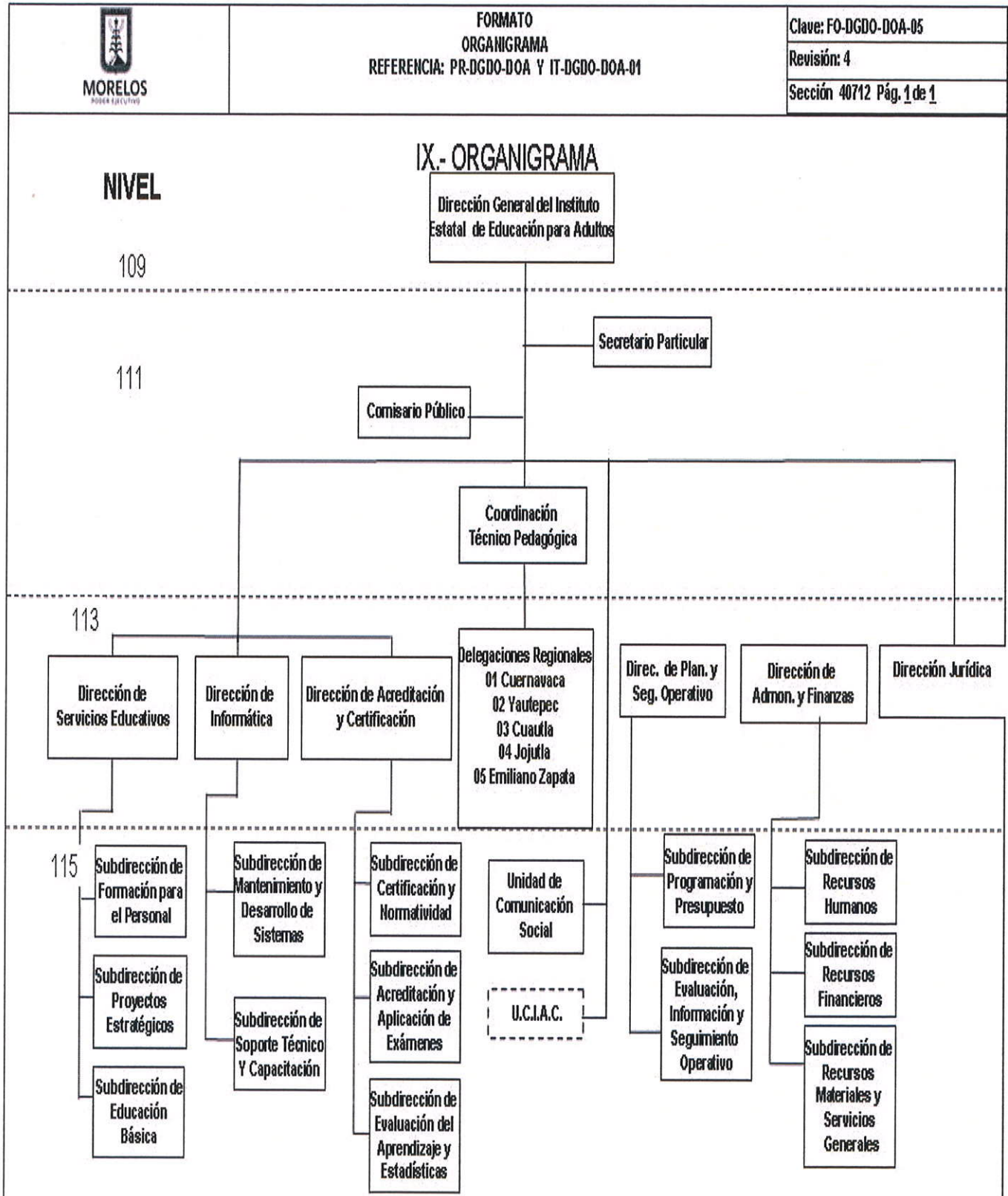



## D) CONSIDERACIONES FISALES

### RÉGIMEN FISCAL

El Instituto Estatal de Educación para Adultos tributa conforme al Régimen Personas Morales con fines No Lucrativos.

Clave RFC IEE990721AR1

Fecha de inscripción y de inicio de operaciones 21 de Julio de 1999

### OBLIGACIONES ANTE EL SAT

El Instituto tiene la obligación de presentar declaraciones mensuales por retenciones de ISR por sueldos y salarios, por honorarios asimilados a salarios, por servicios profesionales y por arrendamiento de inmuebles. Asimismo presentar declaración anual de ISR e informativa de sueldos y salarios.

Estas notas son parte integrante de los Estados Financieros al 31 de Marzo del 2016.

ELABORÓ



C.P. ARTURO ÁVALOS ALBOR  
ENCARGADO DE DESPACHO  
DE LA DIRECCIÓN DE ADMINISTRACIÓN Y FINANZAS