Acta de la **113ª Sesión Ordinaria del Consejo Directivo de la Universidad Tecnológica Emiliano Zapata del Estado de Morelos**, celebrada de manera virtual por medio de la plataforma Google Meet, el día diecisiete de febrero del dos mil veintiuno. -

Iniciando con el **PUNTO PRIMERO** del Orden del Día, y siendo las doce horas con cinco minutos del día mencionado, se presentó el Licenciado Marcial Cabrera Frenkel, Director General de Vinculación y Enlace de la Secretaría de Educación y representante del Presidente del Consejo Directivo, para presidir la sesión; quien inició con el pase de lista, en el que se verificó que se cumplía con el quórum legal, estando presentes siete de ocho integrantes del Consejo Directivo: en representación del Gobernador del Estado, el Licenciado Marcial Cabrera Frenkel, Director General de Vinculación y Enlace de la Secretaría de Educación y representante del Presidente del Consejo Directivo; en representación de la Secretaría de Hacienda, el C. P. Antonio Hernández Marín, Titular de la Unidad de Enlace Financiero Administrativo; en representación de la Secretaría de Desarrollo Económico y del Trabajo, la Licenciada Nidia Fabiola Blanco Fernández, Directora General de MiPyMES; en representación de la Secretaría de Educación Pública, el Licenciado Ricardo Sabbagh Serpel, Titular de la Oficina de Enlace Educativo en el Estado de Morelos; en representación de la Dirección General de Universidades Tecnológicas y Politécnicas, la Contadora Pública Susana Jiménez Hernández, Jefa del Departamento de Planeación Institucional; en representación del Sector Empresarial, la Ingeniera Dalia Georgina Terrones Castillo y el Licenciado Manuel Rodríguez Lomelí; así como la Maestra en Derecho Sandra Lucero Robles Espinoza, Rectora de la Universidad Tecnológica Emiliano Zapata del Estado de Morelos y el Contador Público Jorge Armando Pantaleón Acevedo, Comisario Público en la Universidad Tecnológica Emiliano Zapata del Estado de Morelos, procediendo al registro correspondiente con la finalidad de dejar constancia de la existencia del quórum legal. A solicitud de la Rectora, asisten como invitadas para apoyar en la presentación de algunos puntos la Contadora Pública Raquel Ramírez Marín, Directora de Administración y Finanzas, y la Licenciada Fabiola Cruz Rojas, Abogada General, ambas de la Universidad Tecnológica Emiliano Zapata del Estado de Morelos. Posteriormente a la declaración de quórum legal, en representación del Ayuntamiento Constitucional de Emiliano Zapata, Morelos, se incorpora la Licenciada Edith Mariaca Uribe, Regidora de Bienestar Social, Coordinación de Organismos Descentralizados, Relaciones públicas y Comunicación Social, y Ciencia, Tecnología e Innovación. -

- -

En el desarrollo del **PUNTO SEGUNDO** del Orden del Día, el Lic. Marcial Cabrera Frenkel, Director General de Vinculación y Enlace de la Secretaría de Educación y representante del Presidente del Consejo Directivo, solicita dispensar la lectura del Orden del Día toda vez que fue enviado previamente en la carpeta de trabajo, estando de acuerdo los integrantes del Consejo Directivo, por lo que procede a preguntar si alguien tiene algún comentario sobre el orden del día propuesto, interviniendo la C. P. Susana Jiménez Hernández, Jefa del Departamento de Planeación Institucional de la Dirección General de Universidades Tecnológicas y Politécnicas, quien solicita modificar la redacción del punto 14 que fue propuesto como *"Revisión y ratificación de acuerdos adoptados en la sesión, y en su caso, aprobación del acta de la presente sesión."*, omitiendo mencionar la aprobación del acta en razón de que el Acuerdo por el que se Establecen los Lineamientos para la Celebración de Sesiones de Los Distintos Órganos Colegiados que Actúan y Participan en la Administración Pública del Estado de Morelos faculta al Consejo Directivo para ratificar únicamente los acuerdos adoptados en cada sesión, no así respecto al acta, pues esta deberá aprobarse en la siguiente sesión, una vez que haya sido revisada por todos los integrantes del Consejo. -

Solicita el uso de la voz el Lic. Ricardo Sabbagh Serpel, Titular de la Oficina de Enlace Educativo en el Estado de Morelos de la Secretaría de Educación Pública, quien apoya la propuesta de ratificar los acuerdos adoptados en la sesión y que el acta sea enviada para revisión y posteriormente se someta a aprobación. - - -

El Lic. Marcial Cabrera Frenkel, Director General de Vinculación y Enlace de la Secretaría de Educación y representante del Presidente del Consejo Directivo, a propuesta de la C. P. Susana Jiménez Hernández, Jefa del Departamento de Planeación Institucional de la Dirección General de Universidades Tecnológicas y Politécnicas y el Lic. Ricardo Sabbagh Serpel, Titular de la Oficina de Enlace Educativo en el Estado de Morelos de la Secretaría de Educación Pública, somete a votación de los integrantes del Consejo, la modificación del punto 14, quedando redactado como *"Revisión y ratificación de acuerdos adoptados en la sesión."*, siendo aprobada por unanimidad de votos la modificación propuesta. Acto seguido, sometió a votación de los integrantes del Consejo Directivo el Orden del Día, siendo aprobado por unanimidad de votos en los términos señalados. ----------

---

---------- **UTEZ/A-1/SO113/17-02-20** ----------

APROBACIÓN O MODIFICACIÓN DEL ORDEN DEL DÍA.- ACUERDO: EL H. CONSEJO DIRECTIVO, APRUEBA EL ORDEN DEL DÍA, EL CUAL QUEDA CONFORMADO DE LA SIGUIENTE MANERA: ----------

1. REGISTRO DE ASISTENCIA Y EN SU CASO, DECLARACIÓN DEL QUÓRUM LEGAL. ----------
2. LECTURA Y EN SU CASO, APROBACIÓN DEL ORDEN DEL DÍA. ----------
3. PROPUESTA Y EN SU CASO, APROBACIÓN DE LA FORMA EN QUE SERÁN REMITIDAS LAS CONVOCATORIAS Y SUS RESPECTIVOS ANEXOS PARA LA CELEBRACIÓN DE SESIONES DEL CONSEJO DIRECTIVO DE LA UTEZ, EN CUMPLIMIENTO AL ÚLTIMO PÁRRAFO DEL ARTÍCULO 18 DEL ACUERDO POR EL QUE SE ESTABLECEN LOS LINEAMIENTOS PARA LA CELEBRACIÓN DE SESIONES DE LOS DISTINTOS ÓRGANOS COLEGIADOS QUE ACTÚAN Y PARTICIPAN EN LA ADMINISTRACIÓN PÚBLICA DEL ESTADO DE MORELOS. ----------
4. LECTURA Y EN SU CASO, APROBACIÓN DEL ACTA DE LA 112ª SESIÓN ORDINARIA DE CONSEJO DIRECTIVO DE FECHA 8 DE DICIEMBRE DEL 2020 Y DEL ACTA DE LA 1ª SESIÓN EXTRAORDINARIA DE CONSEJO DIRECTIVO DE FECHA 22 DE ENERO DEL 2021. ----------
5. PRESENTACIÓN Y EN SU CASO, APROBACIÓN DEL INFORME ANUAL DE ACTIVIDADES DE LA UNIVERSIDAD TECNOLÓGICA EMILIANO ZAPATA DEL ESTADO DE MORELOS, CORRESPONDIENTE AL AÑO 2020. ----------
6. PRESENTACIÓN Y EN SU CASO, APROBACIÓN DEL PROGRAMA INSTITUCIONAL DE DESARROLLO (PIDE) 2020-2025. ----------
7. PRESENTACIÓN PARA CONOCIMIENTO DE LOS ESTADOS FINANCIEROS DE LOS MESES DE NOVIEMBRE Y DICIEMBRE QUE CORRESPONDEN AL CUARTO TRIMESTRE DEL EJERCICIO FISCAL 2020. ----------
8. PRESENTACIÓN Y EN SU CASO, APROBACIÓN DE LA ADECUACIÓN PRESUPUESTARIA 2020, ASÍ COMO DE LA SITUACIÓN FINANCIERA AL CIERRE DEL EJERCICIO FISCAL 2020. ----------
9. PROPUESTA Y EN SU CASO APROBACIÓN DE LA APLICACIÓN DEL RECURSO REMANENTE DE INGRESOS PROPIOS DEL EJERCICIO 2020, EN EL EJERCICIO 2021. ----------
10. PROPUESTA Y EN SU CASO, APROBACIÓN DE LA MODIFICACIÓN DEL ACUERDO UTEZ/A-5/SO103A/18-06-19. ----------
11. PRESENTACIÓN PARA CONOCIMIENTO DEL INFORME DE ACTIVIDADES DEL ÓRGANO INTERNO DE CONTROL. ----------
12. PRESENTACIÓN PARA CONOCIMIENTO DEL SEGUIMIENTO DE ACUERDOS EMITIDOS POR EL CONSEJO DIRECTIVO DE LA UTEZ. ----------
13. ASUNTOS GENERALES. ----------
14. REVISIÓN Y RATIFICACIÓN DE ACUERDOS ADOPTADOS EN LA SESIÓN. ----------
15. CLAUSURA DE LA SESIÓN. ----------

En el desarrollo del **PUNTO TERCERO** del Orden del Día, que es el referente a la propuesta y en su caso, aprobación de la forma en que serán remitidas las convocatorias y sus respectivos anexos para la celebración de sesiones del Consejo Directivo de la UTEZ, en cumplimiento al último párrafo del artículo 18 del Acuerdo por el que se Establecen los Lineamientos para la Celebración de Sesiones de Los Distintos Órganos Colegiados que Actúan y Participan en la Administración Pública del Estado de Morelos, el Lic. Marcial Cabrera Frenkel, Director General de Vinculación y Enlace de la Secretaría de Educación y representante del Presidente del Consejo Directivo, cede el uso de la palabra a la M. en D. Sandra Lucero Robles Espinoza, Rectora de la Universidad Tecnológica Emiliano Zapata del Estado de Morelos, quien expone a los Consejeros que de acuerdo al dispositivo en comento, en la primera sesión ordinaria de cada año, los integrantes del Consejo Directivo deben establecer la forma en que serán remitidas las convocatorias y sus respectivos anexos, pudiendo optar por hacerlo de manera escrita o electrónica, según estimen más conveniente, para lo cual en su caso deberán proporcionar una cuenta de correo electrónico que se asentará en el acta, por lo que solicita a los Consejeros que manifiesten su elección, quedando de la siguiente manera:

CONSEJERO	FORMA EN QUE SERÁ REMITIDA LA CONVOCATORIA Y ANEXOS	CORREO ELECTRÓNICO
LIC. MARCIAL CABRERA FRENKEL DIRECTOR GENERAL DE VINCULACIÓN Y ENLACE DE LA SECRETARÍA DE EDUCACIÓN Y REPRESENTANTE DEL PRESIDENTE DEL CONSEJO.	ELECTRÓNICA	marcialcf_1@hotmail.com
C. P. ANTONIO HERNÁNDEZ MARÍN TITULAR DE LA UNIDAD DE ENLACE FINANCIERO ADMINISTRATIVO DE LA SECRETARIA DE HACIENDA.	ELECTRÓNICA	monica.boggio@morelos.gob.mx
LIC. NIDIA FABIOLA BLANCO FERNÁNDEZ DIRECTORA GENERAL DE MiPyMES DE LA SECRETARIA DE DESARROLLO ECONÓMICO Y DEL TRABAJO.	ELECTRÓNICA	fabiola.blanco@morelos.gob.mx
LIC. RICARDO SABBAGH SERPEL ENCARGADO DE LA DELEGACIÓN MORELOS DE LA SECRETARÍA DE EDUCACIÓN PUBLICA.	ELECTRÓNICA	ricardo.sabbagh@nube.sep.gob.mx
C. P. SUSANA JIMÉNEZ HERNÁNDEZ JEFA DEL DEPARTAMENTO DE PLANEACIÓN INSTITUCIONAL DE LA COORDINACIÓN GENERAL DE UNIVERSIDADES TECNOLÓGICAS Y POLITÉCNICAS.	ELECTRÓNICA	correspondencia@nube.sep.gob.mx susana.jimenez@nube.sep.gob.mx
LIC. EDITH MARIACA URIBE REGIDORA DE BIENESTAR SOCIAL, COORDINACIÓN DE ORGANISMOS DESCENTRALIZADOS, RELACIONES PÚBLICAS Y COMUNICACIÓN SOCIAL, Y CIENCIA, TECNOLOGÍA E INNOVACIÓN.	ELECTRÓNICA	cp_aguilarpalma@hotmail.com
ING. DALIA GEORGINA TERRONES CASTILLO REPRESENTANTE DEL SECTOR EMPRESARIAL.	ELECTRÓNICA	dterrones2304@gmail.com
LIC. MANUEL RODRÍGUEZ LOMELÍ REPRESENTANTE DEL SECTOR EMPRESARIAL.	ELECTRÓNICA	5401manuel@gmail.com

El Lic. Marcial Cabrera Frenkel, Director General de Vinculación y Enlace de la Secretaría de Educación y representante del Presidente del Consejo Directivo, pregunta si hay más comentarios al respecto, y al no haberlos, les pide manifestar su aprobación al punto tratado levantando la mano; siendo aprobado por unanimidad de votos. --

- **UTEZ/A-2/SO113A/17-02-21** -
PROPUESTA Y EN SU CASO, APROBACIÓN DE LA FORMA EN QUE SERÁN REMITIDAS LAS CONVOCATORIAS Y SUS RESPECTIVOS ANEXOS PARA LA CELEBRACIÓN DE SESIONES DEL CONSEJO DIRECTIVO DE LA UTEZ, EN CUMPLIMIENTO AL ÚLTIMO PÁRRAFO DEL ARTÍCULO 18 DEL ACUERDO POR EL QUE SE ESTABLECEN LOS LINEAMIENTOS PARA LA CELEBRACIÓN DE SESIONES DE LOS DISTINTOS ÓRGANOS COLEGIADOS QUE ACTÚAN Y PARTICIPAN EN LA ADMINISTRACIÓN PÚBLICA DEL ESTADO DE MORELOS.- ACUERDO: EL H. CONSEJO DIRECTIVO APRUEBA POR UNANIMIDAD DE VOTOS QUE LAS CONVOCATORIAS Y ANEXOS PARA LAS SESIONES DEL CONSEJO DIRECTIVO DE LA UNIVERSIDAD TECNOLÓGICA EMILIANO ZAPATA DEL ESTADO DE MORELOS, SEAN REMITIDAS EN FORMA ELECTRÓNICA POR ELECCIÓN DE CADA CONSEJERO. LO ANTERIOR, EN CUMPLIMIENTO A LO DISPUESTO EN EL ÚLTIMO PÁRRAFO DEL ARTÍCULO 18 DEL ACUERDO POR EL QUE SE ESTABLECEN LOS LINEAMIENTOS PARA LA CELEBRACIÓN DE SESIONES DE LOS DISTINTOS ÓRGANOS COLEGIADOS QUE ACTÚAN Y PARTICIPAN EN LA ADMINISTRACIÓN PÚBLICA DEL ESTADO DE MORELOS. - - - -
- -

En el desarrollo del **PUNTO CUARTO** del Orden del Día, relativo a la lectura y en su caso, aprobación del acta de la 112ª Sesión Ordinaria de Consejo Directivo de fecha 8 de diciembre del 2020 y del acta de la 1ª Sesión Extraordinaria de Consejo Directivo de fecha 22 de enero del 2021, el Lic. Marcial Cabrera Frenkel, Director General de Vinculación y Enlace de la Secretaría de Educación y representante del Presidente del Consejo Directivo, solicita la dispensa de la lectura de las actas antes señaladas por haber sido enviadas en la carpeta de trabajo, misma dispensa que es autorizada, por lo que procedió a someter a votación la aprobación de las actas citadas, siendo aprobadas por unanimidad de votos. -
- -
- **UTEZ/A-3/SO113A/17-02-21** -
LECTURA Y EN SU CASO, Y EN SU CASO, APROBACIÓN DEL ACTA DE LA 112ª SESIÓN ORDINARIA DE CONSEJO DIRECTIVO DE FECHA 8 DE DICIEMBRE DEL 2020 Y DEL ACTA DE LA 1ª SESIÓN EXTRAORDINARIA DE CONSEJO DIRECTIVO DE FECHA 22 DE ENERO DEL 2021.- ACUERDO: EL H. CONSEJO DIRECTIVO APRUEBA POR UNANIMIDAD DE VOTOS EL ACTA DE LA 112ª SESIÓN ORDINARIA DE CONSEJO DIRECTIVO DE FECHA 8 DE DICIEMBRE DEL 2020 Y EL ACTA DE LA 1ª SESIÓN EXTRAORDINARIA DE CONSEJO DIRECTIVO DE FECHA 22 DE ENERO DEL 2021. LO ANTERIOR, EN CUMPLIMIENTO A LO DISPUESTO EN LA FRACCIÓN IV DEL ARTÍCULO 21 DEL ACUERDO POR EL QUE SE ESTABLECEN LOS LINEAMIENTOS PARA LA CELEBRACIÓN DE SESIONES DE LOS DISTINTOS ÓRGANOS COLEGIADOS QUE ACTÚAN Y PARTICIPAN EN LA ADMINISTRACIÓN PÚBLICA DEL ESTADO DE MORELOS. -

En el desarrollo del **PUNTO QUINTO** del Orden del Día, relativo a la presentación y en su caso, aprobación del Informe Anual de Actividades de la Universidad Tecnológica Emiliano Zapata del Estado de Morelos, correspondiente al año 2020, el Lic. Marcial Cabrera Frenkel, Director General de Vinculación y Enlace de la Secretaría de Educación y representante del Presidente del Consejo Directivo, otorgó la palabra a la M. en D. Sandra Lucero Robles Espinoza, Rectora de la Universidad Tecnológica Emiliano Zapata del Estado de Morelos, quien expone lo siguiente:

CAPÍTULO I

DESARROLLO ACADÉMICO

COBERTURA

Estudiantes de nuevo ingreso de primer cuatrimestre **1338.**

Primera opción de estudios logrando un 98.14% de preferencia para este año.

COBERTURA

Porcentaje de la matrícula alcanzada

57.4 % hombres

42.6 % mujeres

Técnico Superior Universitario (TSU): **2330**

Licenciatura / Ingeniería: **1466**

INDICADORES DE DESEMPEÑO ACADÉMICO

Egreso

UTEZ	MEDIA NACIONAL DGUTyP
TSU= 63.41 %	TSU = 53 %
ING-LIC = 90.33 %	ING – LIC= 77 %

CAPACIDAD ACADÉMICA

GRUPOS DE **ESTUDIANTES ATENDIDOS EN** EL 2020

Capacitación docente

Certificación docente

Docentes con Perfil deseable y Perfil PRODEP

Tipo de docente	Cantidad	Hombres	Mujeres
Docente con perfil deseable	41	22	19
Docente con perfil PRODEP	25	12	13

CAPÍTULO II

FORMACIÓN INTEGRAL DEL ESTUDIANTADO

BECAS

TUTORÍAS Y APOYO PSICOPEDAGÓGICO

SERVICIO MÉDICO

ATENCIONES MÉDICAS OTORGADAS A ESTUDIANTES

2907

PORCENTAJE DE ATENCIONES MÉDICAS A TRABAJADORAS Y TRABAJADORES

601

PORCENTAJE DE ATENCIONES MÉDICAS A ESTUDIANTES

PORCENTAJE DE ATENCIONES MÉDICAS A TRABAJADORAS Y TRABAJADORES

ACTIVIDADES EXTRACURRICULARES

Deportivas, Culturales y Artísticas:

Del 13 al 15 de febrero de 2020 la UTEZ fue sede del XXIV Encuentro Regional Deportivo y Cultural de Universidades Tecnológicas celebrado en el Estado de Morelos, donde participaron estudiantes de nueve Universidades Tecnológicas del país.

Deportivas, Culturales y Artísticas:

El contingente deportivo y cultural de la UTEZ conformado por **115 jóvenes atletas** lograron la primera posición del medallero en las siguientes disciplinas:

Disciplina	Medallas
Rondalla	Oro
Danza folclórica	Oro
Declamación	Oro
Mural en gis	Oro
Baloncesto femenil	Oro
Baloncesto varonil	Oro
Fútbol siete femenil	Oro
Fútbol soccer femenil	Oro
Voleibol femenil	Oro
Fútbol soccer varonil	Plata
Voleibol varonil	Plata
Canto individual	Plata
Declamación	Bronce

CERTIFICACIONES

CANTIDAD DE CERTIFICACIONES DE ESTUDIANTES

109

Certificaciones de estudiantes
Microsoft Excel
CCNA R&S 200-125
Scrum Foundation Profesional Certificate (SFPC)
Scrum Fundametals Certified
Six Sigma Yelloow Belt
Certificación CSWA
Certificación CSWP

ACREDITACIONES Y/O EVALUACIÓN DE PROGRAMAS EDUCATIVOS

En el mes de diciembre del 2020 se obtuvieron las **certificaciones de las carreras de Ingeniería Industrial e Ingeniería Mecatrónica como programas educativos de calidad,** otorgado por el Consejo de Acreditación de la Enseñanza de la Ingeniería A.C. (CACEI).

CAPÍTULO III

VINCULACIÓN CON EL SECTOR SOCIAL Y EMPRESARIAL

CONVENIOS DE COLABORACIÓN

CURSOS DE EDUCACIÓN CONTINUA

En 2020 se llevaron a cabo **20 cursos de educación continua** dirigidos tanto a público en general, como a instituciones públicas y privadas, entre las que destacaron:

- ✓ **Fideicomiso Fondo Desarrollo Empresarial y Promoción de la Inversión (FIFODEPI).**
- ✓ **Universidad Tecnológica de Ciudad Juárez (UTCJ).**
- ✓ **Diferentes planteles de CONALEP de la CDMX.**

Con un total de 587 participantes en los cursos

PROYECTOS ESTRATÉGICOS

Cisco Networking Academy.

La Universidad Tecnología Emiliano Zapata del Estado de Morelos en el año 2020 a través del Instructor Training Center (ITC) de CISCO, ofreció **12 diferentes tipos de cursos** de forma presencial y en línea.

Atendiendo a un total de **28 instituciones educativas.**

Con un total de 3858 participantes en los cursos

PROYECTOS ESTRATÉGICOS

Incubadora de empresas.

Cursos y talleres	Modalidad
Proyecciones financieras y actualizaciones fiscales	Presencial
Incrementa tus ventas aplicando marketing digital	En línea
Programas emergentes de apoyo a mipymes	En línea
El nuevo etiquetado ¿Está preparado tu producto?	En línea
Ser estratégico en tiempos de COVID-19	En línea
Transformación Digital: La nueva normalidad sigue vendiendo aún en la distancia	En línea

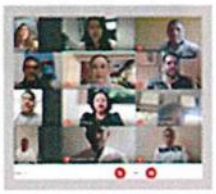

PROMOCIÓN Y CAPTACIÓN DE ASPIRANTES

Mecanismo	No. actividad
Expo profesiográficas en planteles de nivel medio superior	38
Visitas Guiadas	2
Webinars	6
Colocación de Stand	3

Facebook:

Año	Seguidores
2020	37,279
2019	34,699
2018	30,400
2017	26,600
2016	21,342
2015	16,044

Twitter:

Año	Seguidores/seguidores
2020	5, 289
2019	5,170
2018	4,926
2017	4,277
2016	3,450
2015	2,588

Instagram:

Año	Seguidores
2020	4,144
2019	3,581
2018	3,085
2017	2,529
2016	2,099

ESTADÍAS CON EL SECTOR PRODUCTIVO

En el año que se reporta, el total de estudiantes de las diferentes divisiones académicas de la Universidad fue de **1428.**

Generación	Estudiantes
19va. de Ingeniería	603
36va. de TSU	825

SEGUIMIENTO A PERSONAS EGRESADAS

A través de la Coordinación de seguimiento a personas egresadas y bolsa de trabajo de la Universidad Tecnológica Emiliano Zapata del Estado de Morelos se ofertaron **191 oportunidades** de empleo orientadas al estudiantado activo, así como egresadas y egresados de la Universidad.

INTERNACIONALIZACIÓN Y MOVILIDAD

Beca	Cantidad	Actividad
AIESEC	2	Realizar su periodo de estadías dentro de empresas en el extranjero (Brasil)
MEXPROTEC	5	Realizar una estancia académica para estudiar una licencia profesional durante un año en Francia

Acumulado hasta el 2020: **111 Estudiantes**

CAPÍTULO IV

GESTIÓN INSTITUCIONAL

FUENTES DE FINANCIAMIENTO

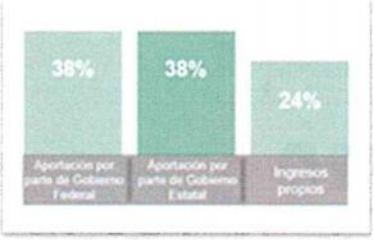

La UTEZ fue beneficiada con el siguiente recurso extraordinario:

Proyecto	Monto
Programa de Fortalecimiento a la Excelencia Educativa (PROFEXCE)	$152,400.00

Gastos por capítulo		
CAPÍTULO		EJERCIDO TOTAL
Servicios Personales	1000	74,644,994.00
Materiales y Suministros	2000	4,082,517.00
Servicios Generales	3000	21,831,405.00
Ayudas Sociales y Pensiones	4000	7,499,458.00
Activo Fijo	5000	5,034,437.00
	Total=	113,092,811.00

RECURSOS HUMANOS

TOTAL DE PLANTILLA	
Docentes	254
Administrativos	68
Mandos medios y superiores	24

Cursos impartidos al personal

Curso / Taller
• Inteligencia Emocional • Ética y Valores • Excel Intermedio • Google Apps • JANIUM Adquisiciones y Publicaciones periódicas • Fomento a la Lectura • Programa de Capacitación a Brigadistas. • Cierre electrónico de Nóminas 2020 y la aplicación final de ajuste de subsidio al empleo. • La NOM-035-STPS: Factores de riesgo psicosocial en el trabajo

INFRAESTRUCTURA

Física.

En este año se llevó a cabo **20 obras importantes** en la UTEZ, las cuales han sido de beneficio para contar con seguridad, confort y bienestar para cada una de las personas que integran el seno familiar de la UTEZ.

Algunas de las cuales son:

- ✓ **Mantenimiento a 5 subestaciones eléctricas.**
- ✓ **Adecuaciones a la infraestructura para acceso a personas con diferentes capacidades.**
- ✓ **Estabilización y operación de planta de tratamiento de aguas residuales de la UTEZ.**

INFRAESTRUCTURA

Tecnológica.

Se implementaron **17 acciones** en beneficio de la comunidad UTEZ, dentro de las cuales se mencionan algunas de las mas representativas:

- ✓ **Ampliación de la cobertura inalámbrica de la red de la UTEZ.**
- ✓ **Fortalecimos la tecnología educativa con la adecuación de 106 espacios de la Universidad, entre las que destaca la conexión alámbrica e instalación de micrófono ambiental.**
- ✓ **Suministro, instalación y puesta en marcha de un nuevo laboratorio de cómputo con 30 equipos de alto rendimiento de hardware.**

Campus Incluyente

Como parte de las actividades del programa institucional Campus Incluyente desarrolladas en la Universidad destacan **13 acciones relevantes**, algunas de las cuales se mencionan a continuación:

- ✓ **Colocación de pavimento táctil de tachón, con materia, herramienta y equipo especializado para crear un camino accesible a personas ciegas, con baja visión y discapacidad motriz.**
- ✓ **Rampa tipo elevador para personas con discapacidad motriz y en silla de ruedas, este último colocado en el edificio de Docencia 1.**
- ✓ **Se llevaron a cabo actividades en conmemoración a la Semana Internacional de las personas Sordas y el día Internacional de la Lengua de Señas Mexicana Del 21 al 28 de septiembre.**

Campus Saludable

Se llevaron a cabo diferentes actividades relacionadas a temas de salud, dentro de las cuales destacan:

- ✓ **Por medio de un Webinar personal de Servicio Médico de la UTEZ, llevó a cabo el taller de "Autoexploración de mama".**
- ✓ **Conversatorios de servicios de Salud Morelos en Conmemoración del día Mundial de la lucha contra el VIH/SIDA.**

Campus Seguro

En la Universidad se realizaron diversas actividades referentes a este rubro, de las cuales se mencionan las más sobresalientes.

- ✓ **Se realizó el taller de Primeros Auxilios para brigadistas estudiantiles**
- ✓ **Se integró la Comisión de Seguridad e Higiene.**
- ✓ **Se llevó a cabo en modalidad virtual el Programa de Capacitación para Brigadistas de Protección Civil de la Universidad.**

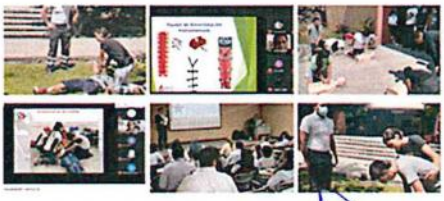

Campus Sustentable

Llevamos a cabo diversas acciones para contribuir al fortalecimiento de la sustentabilidad y gestión ambiental entre las cuales destacan:

- ✓ **La instalación de 40 lámparas solares en el exterior de la Universidad.**
- ✓ **Reforestación en el campus universitario. Se plantaron 150 árboles de mezquite y cahualahua.**
- ✓ **Incorporación del Sistema de Gestión Ambiental en las secuencias didácticas de la asignatura de formación socio cultural en el primer cuatrimestre.**

LOGROS
Y ACTIVIDADES RELEVANTES

CULTURA Y DEPORTES

- 115 jóvenes atletas lograron la primera posición del medallero durante el XXIV ERDyCUT 2020.

PERTINENCIA Y COMPETITIVIDAD DE PROGRAMAS EDUCATIVOS

- Llevamos a cabo el Análisis Situacional del Trabajo para evaluar la pertinencia sobre la apertura de posgrados.
- Se logró que el 65.7% de Profesores de Tiempo Completo cuente con el Perfil PRODEP.

INTERNACIONALIZACIÓN

- Durante el año 2020 un total de siete estudiantes lograron realizar movilidad internacional, dos de ellos viajaron a Brasil y cinco a Francia

INDICADORES ESCOLARES Y GRADUACIONES

- Se capacitó en materia de TIa más de 200 docentes para asegurar el cumplimiento de las clases en línea.
- Por primera vez en la UTEZ se ajustaron los procesos para llevar a cabo la venta de fichas bajo la modalidad en línea.
- Personal docente y administrativo participó en la aplicación del examen de admisión en línea para 2,477 aspirantes.
- Un total de 1,669 aspirantes participaron del curso de inducción bajo la modalidad en línea.
- Celebramos graduación virtual de 602 nuevos profesionistas.

Auditorías del sistema de gestión de la calidad e Igualdad Laboral

- Llevamos a cabo la auditoría externa de Re-Certificación bajo las Normas ISO 9001-2015 e ISO 14001-2015 con cero no conformidades.

Infraestructura

- Se adaptaron los servicios presenciales para brindar atención de manera virtual.
- Reestructuramos las aulas para el sano y seguro regreso a clases.
- Se adquirió una unidad móvil de 3.5 toneladas
- Se construyó una rampa de acceso para personas con capacidades diferentes, la cual incluye una longitud de 296 metros lineales y una plataforma elevadora de media cabina.
- Se adquirieron 30 unidades de cómputo de alto rendimiento.
- Se actualizó la red de comunicaciones de la UTEZ.
- Se obtuvo mediante una donación de la empresa BUCKMAN LABORATORIOS S.A. DE C.V. equipo para el laboratorio de química.

Académico

- Estudiantes de mecatrónica el Top Tres de mejores equipos durante el evento virtual "Robotic People Fest 2020".
- Obtuvimos primera y tercera posición en el evento "BRAINSTORM" organizado por la Escuela de Robótica de Misiones Argentina.
- El proyecto "Aluvión" fue reconocido con el primer lugar.

Beneficios extraordinarios

- El Centro de Desarrollo de Software creó una herramienta informática para el IMIPE.

El Lic. Marcial Cabrera Frenkel, Director General de Vinculación y Enlace de la Secretaría de Educación y representante del Presidente del Consejo Directivo, el Lic. Ricardo Sabbagh Serpel, Titular de la Oficina de Enlace Educativo en el Estado de Morelos de la Secretaría de Educación Pública y la C. P. Susana Jiménez Hernández, Jefa del Departamento de Planeación Institucional de la Dirección General de Universidades Tecnológicas y Politécnicas, felicitan a la Rectora y a su equipo de trabajo por su labor, llevando a la Universidad Tecnológica Emiliano Zapata del Estado de Morelos a posicionarse como una de las mejores a nivel nacional. -

El Lic. Marcial Cabrera Frenkel, Director General de Vinculación y Enlace de la Secretaría de Educación y representante del Presidente del Consejo Directivo, les pide manifestar su aprobación al punto tratado, siendo aprobado por unanimidad de votos en los términos que fue presentado. -

- -

- **UTEZ/A-4/SO113A/17-02-21** -

PRESENTACIÓN Y EN SU CASO, APROBACIÓN DEL INFORME ANUAL DE ACTIVIDADES DE LA UNIVERSIDAD TECNOLÓGICA EMILIANO ZAPATA DEL ESTADO DE MORELOS, CORRESPONDIENTE AL AÑO 2020.- ACUERDO: EL H. CONSEJO DIRECTIVO APRUEBA POR UNANIMIDAD DE VOTOS EL INFORME ANUAL DE ACTIVIDADES DE LA UNIVERSIDAD TECNOLÓGICA EMILIANO ZAPATA DEL ESTADO DE MORELOS, CORRESPONDIENTE AL AÑO 2020, EN LOS TÉRMINOS PRESENTADOS. LO ANTERIOR, CON FUNDAMENTO EN LO DISPUESTO EN EL ARTÍCULO 9 FRACCIÓN X DEL DECRETO QUE CREA LA UNIVERSIDAD TECNOLÓGICA EMILIANO ZAPATA DEL ESTADO DE MORELOS. -

- -

En el desarrollo del **PUNTO SEXTO** del Orden del Día, relativo a la presentación y en su caso, aprobación del Programa Institucional de Desarrollo (PIDE) 2020-2025, el Lic. Marcial Cabrera Frenkel, Director General de Vinculación y Enlace de la Secretaría de Educación y representante del Presidente del Consejo Directivo otorga el uso de la voz a la M. en D. Sandra Lucero Robles Espinoza, Rectora de la Universidad Tecnológica Emiliano Zapata del Estado de Morelos, quien expone que con fundamento en el artículo 63 fracción I de la Ley Orgánica de la Administración Pública del Estado Libre y Soberano de Morelos, se presenta para su aprobación a los integrantes del Consejo Directivo, el Programa Institucional de Desarrollo 2020-2025, que fue desarrollado de acuerdo a lo señalado por la Dirección General de Universidades Tecnológicas y Politécnicas, como resultado de un ejercicio participativo de planeación estratégica, que involucró a todas y cada una de las áreas de trabajo de la Universidad Tecnológica Emiliano Zapata del Estado de Morelos, con el fin de dar respuesta a la política educativa actual del país establecida para todos y cada uno de los niveles educativos que integran el Sistema Educativo Mexicano a través del Programa Sectorial de Educación (PSE) 2020-2024. Explica que el PIDE como documento rector de la UTEZ, tiene la finalidad de orientar y asegurar el desarrollo de las actividades sustantivas y adjetivas de la Universidad que permitan garantizar la excelencia del servicio educativo y su pertinencia con las necesidades de la sociedad y que se encuentra conformado por cuatro Ejes Rectores, 8 Procesos Institucionales y 11 Proyectos Institucionales, por lo que solicita su aprobación. -

El Lic. Marcial Cabrera Frenkel, Director General de Vinculación y Enlace de la Secretaría de Educación y representante del Presidente del Consejo Directivo, pregunta a los integrantes del Consejo Directivo si tienen alguna duda o comentario al respecto, y al no existir comentarios, les pide manifestar su aprobación al punto tratado, siendo aprobado por unanimidad de votos. -

- -

- **UTEZ/A-5/SO113A/17-02-21** -

PRESENTACIÓN Y EN SU CASO, APROBACIÓN DEL PROGRAMA INSTITUCIONAL DE DESARROLLO (PIDE) 2020-2025.- ACUERDO: EL H. CONSEJO DIRECTIVO APRUEBA POR UNANIMIDAD DE VOTOS EL PROGRAMA

INSTITUCIONAL DE DESARROLLO (PIDE) 2020-2025. LO ANTERIOR, EN CUMPLIMIENTO A LO DISPUESTO EN EL ARTÍCULO 63 FRACCIÓN I DE LA LEY ORGÁNICA DE LA ADMINISTRACIÓN PÚBLICA DEL ESTADO LIBRE Y SOBERANO DE MORELOS. ----------

En el desahogo del **PUNTO SÉPTIMO** del Orden del Día, relativo a la presentación para conocimiento de los estados financieros de los meses de noviembre y diciembre, que corresponden al cuarto trimestre del ejercicio fiscal 2020, el Lic. Marcial Cabrera Frenkel, Director General de Vinculación y Enlace de la Secretaría de Educación y representante del Presidente del Consejo Directivo, concedió la palabra a la M. en D. Sandra Lucero Robles Espinoza, Rectora de la Universidad Tecnológica Emiliano Zapata del Estado de Morelos para hacer la exposición del punto, quien manifestó que con fundamento en el artículo 64, fracción X de la Ley Orgánica de la Administración Pública del Estado de Morelos se hace del conocimiento a los miembros del Consejo Directivo los estados financieros de la Universidad Tecnológica Emiliano Zapata del Estado de Morelos de los meses de noviembre y diciembre, que forman parte del cuarto trimestre del ejercicio fiscal 2020, y que los estados financieros presentados, están integrados por los documentos a que hace referencia la Ley General de Contabilidad Gubernamental en su artículo 46, así como que dentro de las cuentas por cobrar existe un adeudo por parte de Gobierno del Estado, de $4,586,620.12 (Cuatro millones quinientos ochenta y seis mil seiscientos veinte pesos 12/100 M. N.) cantidad que está compuesta como a continuación se menciona:

Cuentas por cobrar:

EJERCICIO	CANTIDAD
2020	$2,690,340.56
2019	$0
2018	$0
2017	$1,896,279.56
Total del adeudo a diciembre del 2020	**$4,586,620.12**

A continuación, se presenta un resumen de los estados financieros:

MES	IMPORTE
Noviembre	-$1,638,000
Diciembre	-$10,406,230
Acumulado a diciembre	-$5,774,939

ESTADOS FINANCIEROS DEL MES DE NOVIEMBRE						
INCISOS	CONCEPTO	SUBSIDIO FEDERAL	SUBSIDIO ESTATAL	INGRESOS PROPIOS	CONVENIOS Y OTROS	SUMAS POR CONCEPTO
(A)	INGRESOS RECIBIDOS EN NOVIEMBRE	$ 4,741,145	$ 2,557,209	$ 659,379	$ 11,301	$ 7,969,035
(B)	INGRESOS POR RECIBIR DE NOVIEMBRE	$ -	$ 746,352	$ 48,000		$ 794,352
(C)	INGRESOS DE MESES ANTERIORES	$ -	$ -	$ -	$ -	$ -
D=A+B-C	**INGRESOS TOTALES DE NOVIEMBRE**	**$ 4,741,145**	**$ 3,303,561**	**$ 707,379**	**$ 11,301**	**$ 8,763,387**
(E)	GASTOS TOTALES DE NOVIEMBRE	$ 5,179,086	$ 2,056,133	$ 1,536,452	$ 550,825	$ 9,322,495
(F)	DEPRECIACIONES CONTABLES DE NOVIEMBRE			$ 1,078,891		$ 1,078,891
(G)	AJUSTES REALIZADOS EN NOVIEMBRE	$ -	$ -	$ -	$ -	$ -
(D-E-F+G)	**AHORRO/DESAHORRO NETO DE NOVIEMBRE**	**-$ 437,941**	**$ 1,247,428**	**-$ 1,907,964**	**-$ 539,524**	**-$ 1,638,000**

ESTADOS FINANCIEROS DEL MES DE DICIEMBRE						
INCISOS	CONCEPTO	SUBSIDIO FEDERAL	SUBSIDIO ESTATAL	INGRESOS PROPIOS	CONVENIOS Y OTROS	SUMAS POR CONCEPTO
(A)	INGRESOS RECIBIDOS EN DICIEMBRE	$ 1,617,351	$ 2,316,046	$ 1,531,859	$ 80,079	$ 5,545,334
(B)	INGRESOS POR RECIBIR DE DICIEMBRE		$ 2,690,340	$ 294,263	$ -	$ 2,984,603
(C)	INGRESOS DE MESES ANTERIORES	$ -	$ -	$ -	$ -	$ -
D=A+B-C	**INGRESOS TOTALES DE DICIEMBRE**	**$ 1,617,351**	**$ 5,006,386**	**$ 1,826,122**	**$ 80,079**	**$ 8,529,937**
(E)	GASTOS TOTALES DE DICIEMBRE	$ 3,307,738	$ 10,418,804	$ 3,931,618	$ 165,648	$ 17,823,808
(F)	DEPRECIACIONES CONTABLES DE DICIEMBRE			$ 1,112,360		$ 1,112,360
(G)	AJUSTES REALIZADOS EN DICIEMBRE	$ -	$ -	$ -	$ -	$ -
(D-E-F+G)	**AHORRO/DESAHORRO NETO DE DICIEMBRE**	**-$ 1,690,387**	**-$ 5,412,418**	**-$ 3,217,855**	**-$ 85,570**	**-$ 10,406,230**