FIDEICOMISO TURISMO MORELOS

COMITÉ TÉCNICO
FIDEICOMISO TURISMO MORELOS

Décima Segunda Sesión Ordinaria 2017
14 de diciembre del 2017

En la ciudad de Cuernavaca, Morelos, siendo las nueve horas con cuarenta minutos del día catorce de diciembre del año dos mil diecisiete, en la Sala de Juntas de la Secretaría de Turismo ubicado en Calle Hidalgo, número cinco, Centro, Cuernavaca, Morelos; se reunieron los integrantes del Comité Técnico, previa convocatoria realizada mediante oficio número SH/FITUR/3141/2017, signado por el C.P. Jorge Michel Luna, Secretario de Hacienda y Representante Suplente del Presidente del Comité Técnico del Fideicomiso Turismo Morelos. Paralelamente se puntualiza, que se hace constar la presencia de los **CC. Jorge Michel Luna,** Representante Suplente del Presidente del Comité Técnico; **Lic. Mónica Patricia Reyes Fuchs,** Representante de la Secretaría de Turismo; **C.P. Rubén Escalona Lizaola,** Representante Suplente del Secretario de Hacienda; **Lic. Manuel Zepeda Mata,** Representante Suplente de la Secretaría de Cultura; **C. Ing. Mario Ordoñez,** Representante del Sector de Balnearios y Parques Acuáticos; **C. Donaciano Hérnandez Vega,** Representante del Sector Hotelero; **C. Arturo Contreras Montaño,** Representante del Sector Turístico de Alta Calidad; **C. Juan Corral Maldonado,** Representante del Sector de Grupos y Convenciones. Se hace constar la ausencia de los CC. **C. Daniel Altafi Valladares**, Representante Suplente del Sector Turístico de Ocio,; **Lic. Orlando Bello Brito**, Representante Suplente del Secretario de Gobierno, **Lic. Francisco Jair Álvarez García,** Representante Suplente de la Secretaría de Economía . Así mismo, se hace constar la presencia de **Lic. Adriana Flores Garza**, Secretaría de la Contraloría, el **C. Arturo Daniel Hernández Vargas**, Representante Suplente de la Consejería Jurídica. En su carácter de invitados se encuentran presentes los **CC. Sergio Perea Garza,** Director General del Fideicomiso Turismo Morelos y Secretario Técnico, bajo el siguiente Orden del Día.----------

----------**ORDEN DEL DÍA.** ----------

1.-Lista de Asistencia y verificación del Quórum Legal.----------

2.-Aprobación y/o modificación al Orden del día. ----------

3.-Lectura, modificación y/o autorización del acta de la Décima Sesión Ordinaria de Comité Técnico, celebrada el 17 de octubre del año 2017.----------

4.- Propuesta y en su caso autorización del **calendario de Sesiones Ordinarias del Comité Técnico** del Fideicomiso Turismo Morelos para el año 2018.----------

5.-Solicitud de acuerdo para modificar la **ESTRUCTURA ORGÁNICA** del Fideicomiso Turismo Morelos. ----------

6.-Autorización para asistir al evento denominado **FERIA INTERNACIONAL DE TURISMO FITUR 2018**, el cual se llevará a cabo del 15 al 23 de enero del año 2018, en Madrid España y en consecuencia autorización para erogar hasta la cantidad de

$307,400.00 (Trescientos Siete Mil Cuatrocientos Pesos 00/100 M.N.) derivado del procedimiento de adjudicación previamente realizado y por los siguientes conceptos:

A) El pago de la cantidad de $23,200.00 (Veintitrés Mil Doscientos Pesos 00/100 M.N.) incluido el Impuesto al Valor Agregado (IVA) por concepto de Booth en el Pabellon de México----------

B) El pago de la Cantidad de $284,200.00 (Doscientos Ochenta y Cuatro Mil Doscientos Pesos 00/100 M.N.) incluido el Impuesto al Valor Agregado (IVA) por concepto de viáticos para personal del Fideicomiso Turismo Morelos y de la Secretaría de Turismo. OPCIÓN 1 hotel las Letras Gran Via .----------

7.-Autorización para asistir al evento denominado **EXPO TU BODA CDMX** (Primera Edición), el cual se llevará a cabo del 9 al 11 de Febrero del año 2018, en WTC Ciudad de México y en consecuencia autorización para erogar hasta la cantidad de $149,292.00 (Ciento Cuarenta y Nueve Mil Doscientos Noventa y Dos Pesos 00/100 M.N.) incluido el Impuesto al Valor Agregado (IVA) por concepto de piso. (4 stand de 3x3 m)----------

8.-Autorización para asistir al evento denominado **43 EDICIÓN DEL TIANGUIS TURISTICO MÉXICO 2018**, el cual se llevará a cabo del 16 al 19 de abril del año 2018, en Mazatlán, Sinaloa y en consecuencia autorización para erogar hasta la cantidad de $ - 1,662,172.00 (Un Millón Seiscientos Sesenta y Dos Mil Ciento Setenta y Dos Pesos 00/100 M.N.) incluido el Impuesto al Valor Agregado (IVA) derivado del procedimiento de adjudicación previamente realizado y por los siguientes conceptos:

A) El pago de la cantidad de $1, 344,672.00 (Un Millón Trescientos Cuarenta y Cuatro Mil Seiscientos Setenta y Dos Pesos 00/100 M.N.) Incluido el Impuesto al valor Agregado (IVA) ----------

B) El pago de la cantidad de $317,500.00 (Trescientos Diecisiete Mil Quinientos Pesos 00/100 M.N.) incluido el Impuesto al Valor Agregado (IVA) por concepto de Viáticos para personal del Fideicomiso Turismo Morelos y Secretaria de Turismo. OPCION 1 Hotel Puebio Bonito .----------

9.-Autorización para asistir al evento denominado **EXPO BODA LGBTTTI 2018**, el cual se llevará a cabo los días 26 y 27 de mayo del año 2018, en expo reforma CDMX y en consecuencia autorización para erogar hasta la cantidad de $ 46,400.00 (Cuarenta y Seis Mil Cuatrocientos Pesos 00/100 M.N.) incluido el Impuesto al Valor Agregado (IVA) por concepto de piso (2 espacios de 3x3 m 2).----------

10.-Autorización para asistir al evento denominado **IBTM AMERICA 2018**, el cual se llevará a cabo los días 5 y 6 de septiembre del año 2018, en centro Banamex CDMX y en consecuencia autorización para erogar hasta la cantidad de $474,324.00 (Cuatrocientos Setenta y Cuatro Mil Trescientos Veinticuatro Pesos 00/100 M.N.) Incluido el Impuesto al Valor Agregado (IVA) por concepto de piso (2 espacios; 6x9 m2 y 6x6 m2).----------

11.-Firma de acuerdos de la presente sesión de Comité Técnico.----------

12.-Asuntos Generales.----------

13.-Clausura de la Sesión.----------

1. Lista de asistencia y verificación del Quórum Legal.- En desahogo de este punto del orden del día, el C. Sergio Perea Garza, Director General del Fideicomiso Turismo Morelos y Secretario Técnico, realizó el pase de lista, conforme a lo establecido en el artículo 24 de los Lineamientos para la celebración de sesiones de los distintos órganos colegiados que actúan y participan en la administración pública del estado de Morelos.----
Conforme al pase de lista, el **C. Sergio Perea Garza,** Director General del Fideicomiso y Secretario Técnico, declara instalada la Sesión y verifica el Quórum Legal, contando con la asistencia de OCHO Integrantes del Comité Técnico, con voz y voto, TRES titulares y CINCO en representación. Así mismo, asisten DOS invitados permanentes, por lo que se cuenta con Quórum Legal para sesionar, por lo que, los acuerdos tomados en esta reunión por los integrantes tendrán plena validez legal. ----------
2. Aprobación y/o modificación al Orden del Día.----------
Los integrantes del Comité Técnico, toman el siguiente acuerdo:----------
ACUERDO 01/12ORD/14/12/17.-Los integrantes del Comité Técnico, aprueban por unanimidad de votos el orden del dia .----------
3. Lectura, modificación y/o autorización del acta de la Décima Sesión Ordinaria de Comité Técnico, celebrada el 17 de octubre del año 2017.----------
Los integrantes del Comité Técnico, toman el siguiente acuerdo:----------
ACUERDO 02/12ORD/14/12/17.- Los integrantes del Comité Técnico, aprueban por unanimidad de votos la dispensa de la lectura y aprueban el contenido del acta de la Décima Sesión Ordinaria de Comité Técnico, de fecha 17 de Octubre del año 2017.
4. Propuesta y en su caso autorización del **calendario de Sesiones Ordinarias del Comité Técnico** del Fideicomiso Turismo Morelos para el año 2018.----------
En uso de la palabra el **C. Sergio Perea Garza,** Director General del Fideicomiso y Secretario Técnico,manifiesta: "Les presento una propuesta del calendario de sesiones ordinarias 2018, todas las sesiones se programarón para el segundo jueves de cada mes, tal y como lo establece el contrato, a excepción de la quinta sesión ordinaria, ya que el segundo jueves es 10 de mayo".----------
Los integrantes del Comité Técnico, toman el siguiente acuerdo:----------
ACUERDO 03/12ORD/14/12/17.- Los integrantes del Comité Técnico, aprueban por unanimidad de votos el calendario de sesiones ordinarias de Comité Técnico del Fideicomiso Turismo Morelos, para el año 2018, quedando de la siguiente manera:

SESIÓN	FECHA	HORA
Primera	11 de Enero	9:30 Horas
Segunda	8 de Febrero	9:30 Horas
Tercera	8 de Marzo	9:30 Horas
Cuarta	12 de Abril	9:30 Horas
Quinta	17 de Mayo	9:30 Horas
Sexta	14 de Junio	9:30 Horas
Séptima	12 de Julio	9:30 Horas
Octava	9 de Agosto	9:30 Horas
Novena	13 de Septiembre	9:30 Horas
Décima	11 de Octubre	9:30 Horas
Décima Primera	8 de Noviembre	9:30 Horas
Décima Segunda	13 de Diciembre	9:30 Horas

5.-Solicitud de acuerdo para modificar la **ESTRUCTURA ORGÁNICA** del Fideicomiso Turismo Morelos. ----------

En uso de la palabra el **C. Sergio Perea Garza,** Director General del Fideicomiso y Secretario Técnico,manifiesta: "De acuerdo a las modificaciones a la Ley Orgánica de la Administración Pública del Estado de Morelos, reforma publicada en el periódico oficial "Tierra y Libertad" número 5458, se estableció en el artículo 69 de la citada Ley; que el Comisario Público d y su personal auxiliar formarán parte de la estructura órganica de la Secretaría de la Contraloría, razón por la cual se presenta a este Comité Técnico, su autorización para eliminar de la estructura de este Fideicomiso, únicamente la plaza del Comisario Publico"----------

En uso de la palabra la **Lic. Adriana Flores Garza**, Secretaría de la Contraloría, manifiesta: " Es importante mencionar que en este caso no se elimina el gasto por parte del Fideicomiso, solo se elimina la línea de autoridad, es decir que formará parte de la escructura de la Secretaría de Contraloría y ya no del Fideicomiso".----------

Los integrantes del Comité Técnico, toman el siguiente acuerdo:----------

ACUERDO 04/12ORD/14/12/17.- Los integrantes del Comité Técnico, aprueban por unanimidad de votos la modificación a la ESTRUCTURA ORGÁNICA del Fideicomiso Turismo Morelos, eliminando únicamente la plaza del Comisario Público, de acuerdo a lo establecido en el artículo 69 de la Ley Orgánica de la administración Pública del Estado de Morelos, reforma publicada en el Periódico Oficial "Tierra y Libertad" número 5458, Decreto número Mil Trescientos Setenta de fecha 22 de diciembre de 2016; quedando de la siguiente manera:

Cabe mencionar que no se elimina el gasto, solo se elimina la linea de autoridad.

X. ORGANIGRAMA

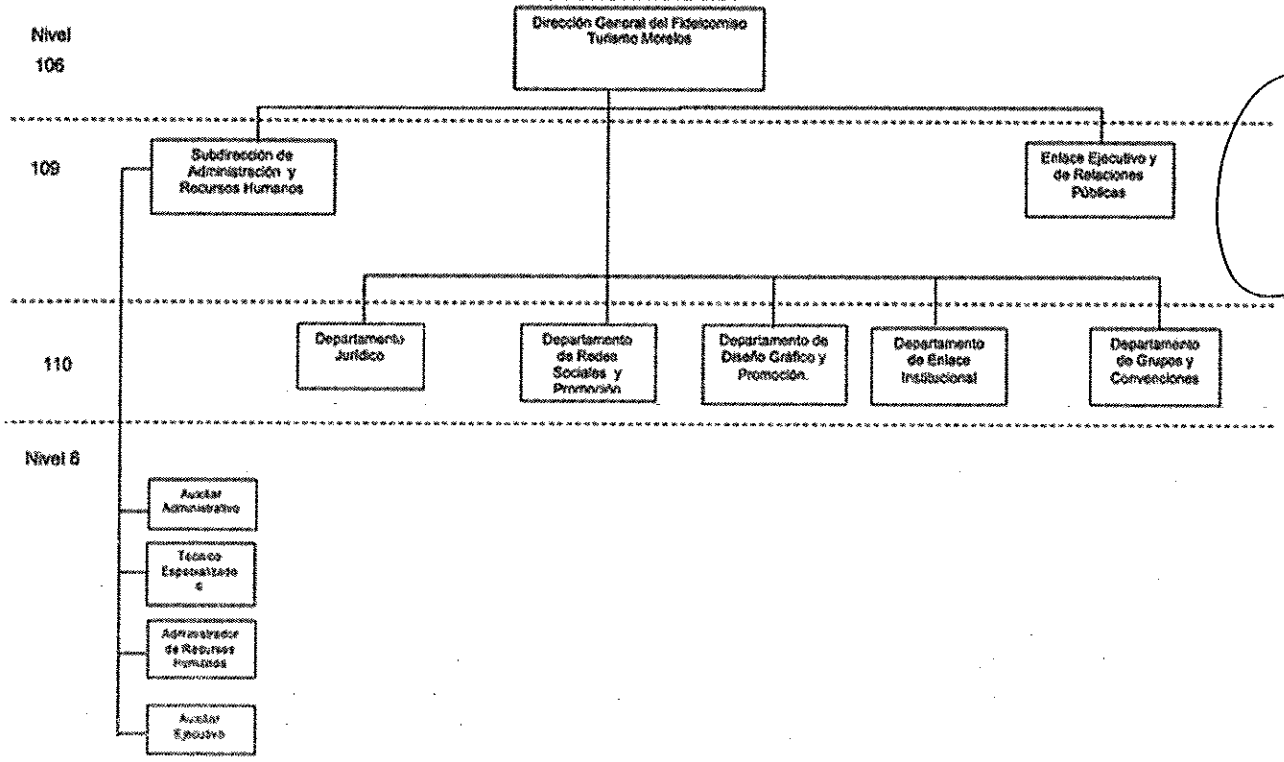

6.-Autorización para asistir al evento denominado **FERIA INTERNACIONAL DE TURISMO FITUR 2018**, el cual se llevará a cabo del 15 al 23 de enero del año 2018, en Madrid España y en consecuencia autorización para erogar hasta la cantidad de $307,400.00 (Trescientos Siete Mil Cuatrocientos Pesos 00/100 M.N.) derivado del procedimiento de adjudicación previamente realizado y por los siguientes conceptos:

A) El pago de la cantidad de $23,200.00 (Veintitrés Mil Doscientos Pesos 00/100 M.N.) incluido el Impuesto al Valor Agregado (IVA) por concepto de Booth en el Pabellon de México----------

B) El pago de la Cantidad de $284,200.00 (Doscientos Ochenta y Cuatro Mil Doscientos Pesos 00/100 M.N.) incluido el Impuesto al Valor Agregado (IVA) por concepto de viáticos para personal del Fideicomiso Turismo Morelos y de la Secretaría de Turismo. OPCIÓN 1 hotel las Letras Gran Via .----------

En uso de la palabra el **C. Sergio Perea Garza,** Director General del Fideicomiso y Secretario Técnico,manifiesta: "Este evento es el punto de encuentro global para los profesionales del turismo y la feria líder para los mercados receptivos y emisores de iberoamerica.

Se presenta cuadro de viáticos con tres opciones y el hotel que se recomienda por la cercanía al lugar del evento es el hotel las Letras Gran Vía" y el control de proyecto para el pago de piso el cual incluye un booth en el pabellón de México".----------

Los integrantes del Comité Técnico, toman el siguiente acuerdo:----------

ACUERDO 05/12ORD/14/12/17.- Los integrantes del Comité Técnico, aprueban por unanimidad de votos la asistencia al evento denominado **FERIA INTERNACIONAL DE TURISMO FITUR 2018**, el cual se llevará a cabo del 15 al 23 de enero del año 2018, en

Madrid España y en consecuencia se autoriza erogar hasta la cantidad de $307,400.00 (Trescientos Siete Mil Cuatrocientos Pesos 00/100 M.N.) derivado del procedimiento de adjudicación previamente realizado y por los siguientes conceptos:

A) El pago de la cantidad de $23,200.00 (Veintitrés Mil Doscientos Pesos 00/100 M.N.) incluido el Impuesto al Valor Agregado (IVA) por concepto de Booth en el Pabellon de México

B) El pago de la Cantidad de $284,200.00 (Doscientos Ochenta y Cuatro Mil Doscientos Pesos 00/100 M.N.) incluido el Impuesto al Valor Agregado (IVA) por concepto de viáticos para personal del Fideicomiso Turismo Morelos. OPCIÓN 1 hotel las Letras Gran Via.

Se instruye a la fiduciaria para que realice el pago de la cantidad aprobada y por los conceptos antes referidos.

La erogación de este evento, quedará condicionado a la liquides de recurso, con el que cuente el Fideicomiso Turismo Morelos

7.-Autorización para asistir al evento denominado **EXPO TU BODA CDMX** (Primera Edición), el cual se llevará a cabo del 9 al 11 de Febrero del año 2018, en WTC Ciudad de México y en consecuencia autorización para erogar hasta la cantidad de $149,292.00 (Ciento Cuarenta y Nueve Mil Doscientos Noventa y Dos Pesos 00/100 M.N.) incluido el Impuesto al Valor Agregado (IVA) por concepto de piso. (4 stand de 3x3 m)----------

En uso de la palabra el **C. Sergio Perea Garza**, Director General del Fideicomiso y Secretario Técnico,manifiesta: "Expo tu Boda, es un evento que tiene más de 20 años llevándose a cabo, recibiendo mas de 16,000 personas por expo con mas de 300 expositores. Este evento en sus tres ediciones promueve de manera directa el segmento de bodas.

Se anexa el control de proyecto para el pago de piso(4 stand de 3x3 m), asi como el mapa de ubicación del stand".----------

Los integrantes del Comité Técnico, toman el siguiente acuerdo:----------

ACUERDO 06/12ORD/14/12/17.- Los integrantes del Comité Técnico, aprueban por unanimidad de votos la asistencia al evento denominado **EXPO TU BODA CDMX** (Primera Edición), el cual se llevará a cabo del 9 al 11 de Febrero del año 2018, en WTC Ciudad de México y en consecuencia autorización para erogar hasta la cantidad de $149,292.00 (Ciento Cuarenta y Nueve Mil Doscientos Noventa y Dos Pesos 00/100 M.N.) incluido el Impuesto al Valor Agregado (IVA) por concepto de piso(4 stand de 3x3 m)

Se instruye a la fiduciaria para que realice el pago de la cantidad aprobada y por los conceptos antes referidos.

La erogación de este evento, quedará condicionado a la liquides de recurso, con el que cuente el Fideicomiso Turismo Morelos.----------

8.-Autorización para asistir al evento denominado **43 EDICIÓN DEL TIANGUIS TURISTICO MÉXICO 2018**, el cual se llevará a cabo del 16 al 19 de abril del año 2018, en Mazatlán, Sinaloa y en consecuencia autorización para erogar hasta la cantidad de $ -1,662,172.00 (Un Millón Seiscientos Sesenta y Dos Mil Ciento Setenta y Dos Pesos 00/100 M.N.) incluido el Impuesto al Valor Agregado (IVA) derivado del procedimiento de adjudicación previamente realizado y por los siguientes conceptos:

A) El pago de la cantidad de $1, 344,672.00 (Un Millón Trescientos Cuarenta y Cuatro Mil Seiscientos Setenta y Dos Pesos 00/100 M.N.) Incluido el Impuesto al valor Agregado

(IVA) ----------

B) El pago de la cantidad de $317,500.00 (Trescientos Diecisiete Mil Quinientos Pesos 00/100 M.N.) incluido el Impuesto al Valor Agregado (IVA) por concepto de Viáticos para personal del Fideicomiso Turismo Morelos y Secretaria de Turismo. OPCION 1 Hotel Pueblo Bonito .----------

En uso de la palabra el **C. Sergio Perea Garza,** Director General del Fideicomiso y Secretario Técnico,manifiesta: " Se anexa, el mapa de ubicación del stand, considero que es un espacio muy bueno el que ocuparía Morelos, de ahí la importancia de pagar lo más pronto posible el piso, porque si lo dejamos para el próximo año, ya no tendríamos un buen espacio. Tambien se esta presentando tres opciones de viáticos, ya que es importante reservar desde ahorita el hotel, porque se saturan y ya no alcanzaríamos espacios en hoteles cercanos al avento,además que Mazatlan, no tiene la capacidad hotelera para la toda la gente que se espera acuda a este vento".----------

En uso de la palabra el C. Arturo Contreras Montaño, Representante del Sector Turístico de Alta Calidad, manifiesta: "¿En que hotel reservarían, para que todos nos quedemos en el mismo?"----------

En uso de la palabra el **C. Sergio Perea Garza,** Director General del Fideicomiso y Secretario Técnico,manifiesta: "Sería En el hotel Pueblo Bonito, es el más cercano al lugar sede del evento".----------

Los integrantes del Comité Técnico, toman el siguiente acuerdo:----------

ACUERDO 07/12ORD/14/12/17.- Los integrantes del Comité Técnico, aprueban por unanimidad de votos la asistencia al evento denominado **43 EDICIÓN DEL TIANGUIS TURISTICO MÉXICO 2018**, el cual se llevará a cabo del 16 al 19 de abril del año 2018, en Mazatlán, Sinaloa y en consecuencia se autoriza erogar hasta la cantidad de $1,662,172.00 (Un Millón Seiscientos Sesenta y Dos Mil Ciento Setenta y Dos Pesos 00/100 M.N.) incluido el Impuesto al Valor Agregado (IVA) derivado del procedimiento de adjudicación previamente realizado y por los siguientes conceptos:

A) El pago de la cantidad de $1, 344,672.00 (Un Millón Trescientos Cuarenta y Cuatro Mil Seiscientos Setenta y Dos Pesos 00/100 M.N.) Incluido el Impuesto al valor Agregado (IVA)

B) El pago de la cantidad de $317,500.00 (Trescientos Diecisiete Mil Quinientos Pesos 00/100 M.N.) incluido el Impuesto al Valor Agregado (IVA) por concepto de Viáticos para personal del Fideicomiso Turismo Morelos y Secretaria de Turismo. OPCION 1 Hotel Pueblo Bonito .

Se instruye a la fiduciaria para que realice el pago de la cantidad aprobada y por los conceptos antes referidos.

La erogación de este evento, quedará condicionado a la liquides de recurso, con el que cuente el Fideicomiso Turismo Morelos.

9.-Autorización para asistir al evento denominado **EXPO BODA LGBTTTI 2018**, el cual se llevará a cabo los días 26 y 27 de mayo del año 2018, en expo reforma CDMX y en consecuencia autorización para erogar hasta la cantidad de $ 46,400.00 (Cuarenta y Seis Mil Cuatrocientos Pesos 00/100 M.N.) incluido el Impuesto al Valor Agregado (IVA) por concepto de piso (2 espacios de 3x3 m 2).----------

En uso de la palabra el **C. Sergio Perea Garza,** Director General del Fideicomiso y Secretario Técnico,manifiesta: "En este evento se busca el acercamiento directo con

profesionales que están dispuestos a ofrecer sus servicios a parejas que están próximas a casarse pertenecientes a el segmento **LGBTTTI.**

Se anexa el control del proyecto para el pago de piso(mampara 3x3) y el mapa de ubicación del stand".----------

Los integrantes del Comité Técnico, toman el siguiente acuerdo:----------

ACUERDO 08/12ORD/14/12/17.- Los integrantes del Comité Técnico, aprueban por unanimidad de votos la asistencia al evento denominado **EXPO BODA LGBTTTI 2018**, el cual se llevará a cabo los días 26 y 27 de mayo del año 2018, en expo reforma CDMX y en consecuencia autorización para erogar hasta la cantidad de $ 46,400.00 (Cuarenta y Seis Mil Cuatrocientos Pesos 00/100 M.N.) incluido el Impuesto al Valor Agregado (IVA) por concepto de piso (2 espacios de 3x3 m 2)----------

Se instruye a la fiduciaria para que realice el pago de la cantidad aprobada y por los conceptos antes referidos.

La erogación de este evento, quedará condicionado a la liquides de recurso, con el que cuente el Fideicomiso Turismo Morelos.

10.-Autorización para asistir al evento denominado **IBTM AMERICA 2018**, el cual se llevará a cabo los días 5 y 6 de septiembre del año 2018, en centro Banamex CDMX y en consecuencia autorización para erogar hasta la cantidad de $474,324.00 (Cuatrocientos Setenta y Cuatro Mil Trescientos Veinticuatro Pesos 00/100 M.N.) Incluido el Impuesto al Valor Agregado (IVA) por concepto de piso (2 espacios; 6x9 m2 y 6x6 m2).----------

En uso de la palabra el **C. Sergio Perea Garza,** Director General del Fideicomiso y Secretario Técnico,manifiesta: "Morelos ha particpado en este evento desde hace tres años. Es un evento en el cual los lideres en la organización de conferencias, convenciones, eventos corporativos y viajes de incentivos se reúnen con proveedores especializados para vivir una aventura de negocios.

Morelos participaría con un stand de 6x9 m2 (54 m2) y 6x6 m2 (36m2)".----------

Los integrantes del Comité Técnico, toman el siguiente acuerdo:----------

ACUERDO 09/12ORD/14/12/17.- Los integrantes del Comité Técnico, aprueban por unanimidad de votos asistir al evento denominado **IBTM AMÉRICA 2018**, el cual se llevará a cabo los días 5 y 6 de septiembre del año 2018, en Centro Banamex CDMX y en consecuencia autorización para erogar hasta la cantidad de $474,324.00 (Cuatrocientos Setenta y Cuatro Mil Trescientos Veinticuatro Pesos 00/100 M.N.) Incluido el Impuesto al Valor Agregado (IVA) por concepto de piso (2 espacios; 6x9 m2 y 6x6 m2)

Se instruye a la fiduciaria para que realice el pago de la cantidad aprobada y por los conceptos antes referidos.

La erogación de este evento, quedará condicionado a la liquides de recurso, con el que cuente el Fideicomiso Turismo Morelos

11.-Firma de acuerdos de la presente sesión de Comité Técnico.----------

12.-Asuntos Generales.----------

13.-Clausura de la Sesión.----------

No habiendo otro asunto que tratar, el **C. Sergio Perea Garza,** Director General del Fideicomiso Turismo Morelos y Secretario Técnico del Comité Técnico del Fideicomiso Turismo Morelos, agradece la asistencia a la convocatoria de este Comité a todos los presentes y siendo las diez horas con treinta minutos del día 14 (catorce) de diciembre del año dos mil diecisiete, se da por concluida la presente, firmando al margen y/o al calce

los que en ella intervinieron.----------
-

Por el Gobierno del Estado de Morelos

C.P.. Jorge Michel Luna
Representante Suplente del Presidente
del Comité Técnico.

Lic. Mónica Patricia Reyes Fuchs
Representante de la Secretaria de Turismo

Lic. Manuel Zepeda Mata
Representante Suplente de la Secretaría
de Cultura

Lic. Rubén Escalona Lizaola
Representante Suplente de la Secretaría de
Hacienda

Por el Sector Privado

Ing. Mario García Ordoñez
Representante de la Asociación de Balnearios
y Parques Acuáticos

C. Donaciano Hernandez Vega
Representante del Sector Hotelero

FIDEICOMISO TURISMO MORELOS

C. Arturo Contreras Montaño
Representante del Sector Turístico de Alta Calidad

C. Juan Corral Maldonado
Representante del Sector de Grupos y Convenciones.

Invitados Permanentes

Lic. Arturo Daniel Hernández Vargas
Representante Suplente del Consjero Juridico
Invitado Permanente.

Lic. Adriana Flores Garza
Representante de la Secretaría de la Contraloria
Invitado Permanente.

Invitado

C. Sergio Porea Garza
Director General del Fideicomiso Turismo Morelos y
Secretario Técnico

Esta hoja de firmas forma parte integral de la minuta de la Décima segunda Sesión Ordinaria del Comité Técnico del Fideicomiso Turismo Morelos, celebrada el día 14 de diciembre del año 2017.----------