



# **CUENTA PÚBLICA**

## **TERCER TRIMESTRE EJERCICIO 2015**



# Introducción

CUENTA PÚBLICA | 2015  
UNIVERSIDAD TECNOLÓGICA DEL SUR  
DEL ESTADO DE MORELOS |  
3ER TRIMESTRE

## Introducción

La Universidad Tecnológica del Sur del Estado de Morelos es un organismo público descentralizado integrante del poder ejecutivo del Estado de Morelos, y como ente público nos regimos por los lineamientos de la Ley General de Contabilidad Gubernamental y la normatividad que de ella emane.

Actualmente, nos encontramos en el proceso de implementación del sistema de armonización contable denominado Sistema Automatizado de Administración y Contabilidad Gubernamental, Versión .NET, desarrollado por el Instituto para el Desarrollo Técnico de las Haciendas Públicas, Organismo del Sistema Nacional de Coordinación Fiscal, con el objetivo de armonizar nuestra contabilidad correspondiente al presente ejercicio presupuestal, haciendo uso de esta herramienta que coadyuve a la emisión de información financiera oportuna y que al mismo tiempo nos permita cumplir con los requisitos de la Ley General de Contabilidad Gubernamental.

A continuación una breve reseña de la creación de la Universidad y su objeto principal.

### Antecedentes

Con fecha 15 de Junio del 2012 el Ejecutivo del Estado presentó a la Mesa Directiva del H. Congreso del Estado, la iniciativa con proyecto de decreto que crea la Universidad Tecnológica del Sur del Estado de Morelos.

En sesión de fecha 20 de Junio del 2012 se dio cuenta de la iniciativa, turnándose para su estudio a las Comisiones Unidas de Educación y Cultura y Comisión de Hacienda, Presupuesto y Cuenta Pública.

Con fecha 25 de Julio del 2012, se crea la UNIVERSIDAD TECNOLÓGICA DEL SUR DEL ESTADO DE MORELOS, bajo el decreto número Mil novecientos Ochenta y Cinco, como un Organismo Público Descentralizado de la Administración Pública, dotado de Personalidad Jurídica y Patrimonio propios.

Las condiciones económicas- financieras de la Universidad Tecnológica del Sur del Estado de Morelos en relación al gasto de servicios personales, de operación, conservación y mantenimiento, se financiará con aportaciones Estatales y los recursos que aporte el Gobierno Federal con oficio número 500/2013-251 y los recursos propios que genere la Universidad.

### Objeto

Artículo 3. (Del decreto número 1985, del 25 de julio 2012)

I.- Ofrecer programas de educación superior de dos años, así como ofrecer la continuidad de estudios para la obtención del nivel de Ingeniería técnica y licenciatura, con las características de intensidad, pertinencia, flexibilidad y calidad;

II.- Formar, a partir del egreso del bachillerato, Técnicos, Superiores Universitarios aptos para la aplicación de conocimientos y la solución de problemas, con un sentido de innovación en la incorporación de los avances científicos y tecnológicos;

III.- Ofrecer programas de continuidad de Estudios para sus Egresados y para egresados del nivel Técnico Superior, que permitan a los estudiantes alcanzar los niveles académicos de Ingeniería Técnica y Licenciatura;

V.- Desarrollar programas de apoyo técnico en beneficio de la comunidad universitaria;

VI.- Promover la cultura científica y tecnológica y;

VII.- Llevar a cabo programas de vinculación con los sectores público, privado y social de la comunidad Universitaria.

#### **Base de Preparación de los Estados Financieros**

Los Estados Financieros son elaborados con base en la Ley General de Contabilidad Gubernamental, Ley de Presupuesto, Contabilidad y Gasto Público del Estado de Morelos, así como la normatividad aplicable y lineamientos del Consejo Nacional de Armonización Contable (CONAC) y la información de la contabilidad se sujeta a criterios de utilidad, confiabilidad, relevancia, comprensibilidad y comparación, así como a otros atributos asociados a cada uno de ellos, como oportunidad, veracidad, representatividad, objetividad, suficiencia, para cumplir lo establecido en lo que la Ley General de Contabilidad Gubernamental determina.





# Información Contable

CUENTA PÚBLICA | 2015  
UNIVERSIDAD TECNOLÓGICA DEL SUR  
DEL ESTADO DE MORELOS |  
3ER TRIMESTRE

EB



Cuenta Pública 2015  
Estado de Actividades  
Del 1 de enero al 30 de Septiembre de 2015 y 2014  
(Pesos)

**UNIVERSIDAD TECNOLÓGICA DEL SUR DEL ESTADO DE MORELOS**

Concepto	2015	2014	Concepto	2015	2014
<b>INGRESOS Y OTROS BENEFICIOS</b>			<b>GASTOS Y OTRAS PÉRDIDAS</b>		
<b>Ingresos de la Gestión</b>	<b>4,055,330</b>	<b>2,339,537</b>	<b>Gastos de Funcionamiento</b>	<b>12,074,210</b>	<b>11,033,600</b>
Impuestos	-	-	Servicios Personales	9,053,631	7,772,408
Cuotas y Aportaciones de Seguridad Social	-	-	Materiales y Suministros	893,706	1,025,293
Contribuciones de Mejoras	-	-	Servicios Generales	2,126,873	2,235,899
Derechos	-	-			
Productos de Tipo Corriente	-	-	<b>Transferencia, Asignaciones, Subsidios y Otras Ayudas</b>	<b>7,600</b>	<b>67,620</b>
Aprovechamientos de Tipo Corriente	-	-	Transferencias Internas y Asignaciones al Sector Público	-	-
Ingresos por Venta de Bienes y Servicios	4,055,330	2,339,537	Transferencias al Resto del Sector Público	-	-
Ingresos no Comprendidos en las Fracciones de la Ley de Ingresos Causados en Ejercicios Fiscales Anteriores Pendientes de Liquidación o Pago	-	-	Subsidios y Subvenciones	-	-
			Ayudas Sociales	7,600	67,620
			Pensiones y Jubilaciones	-	-
			Transferencias a Fideicomisos, Mandatos y Contratos Análogos	-	-
			Transferencias a la Seguridad Social	-	-
			Donativos	-	-
			Transferencias al Exterior	-	-
<b>Participaciones, Aportaciones, Transferencias, Asignaciones, Subsidios y Otras Ayudas</b>	<b>12,138,360</b>	<b>11,867,911</b>			
Participaciones y Aportaciones	-	-	<b>Participaciones y Aportaciones</b>	-	-
Transferencia, Asignaciones, Subsidios y Otras ayudas	12,138,360	11,867,911	Participaciones	-	-
			Aportaciones	-	-
			Convenios	-	-
<b>Otros Ingresos y Beneficios</b>	<b>594,507</b>	<b>3,655,673</b>			
Ingresos Financieros	48,523	50,006	<b>Intereses, Comisiones y Otros Gastos de la Deuda Pública</b>	-	-
Incremento por Variación de Inventarios	-	-	Intereses de la Deuda Pública	-	-
Disminución del Exceso de Estimaciones por Pérdida o Deterioro u Obsolescencia	-	-	Comisiones de la Deuda Pública	-	-
Disminución del Exceso de Provisiones	-	-	Gastos de la Deuda Pública	-	-
Otros Ingresos y Beneficios Varios	545,984	3,605,667	Costo por Coberturas	-	-
			Apoyos Financieros	-	-
<b>Total de Ingresos y Otros Beneficios</b>	<b>16,788,197</b>	<b>17,863,121</b>	<b>Otros Gastos y Pérdidas Extraordinarias</b>	<b>1,843,569</b>	<b>464,561</b>
			Estimaciones, Depreciaciones, Deterioros, Obsolescencia y Amortizaciones	1,843,569	464,561
			Provisiones	-	-
			Disminución de Inventarios	-	-
			Aumento por Insuficiencia de Estimaciones por Pérdida o Deterioro y Obsolescencia	-	-
			Aumento por Insuficiencia de Provisiones	-	-
			Otros Gastos	-	-
			<b>Inversión Pública</b>	-	-
			Inversión Pública no Capitalizable	-	-
			<b>Total de Gastos y Otras Pérdidas</b>	<b>13,925,379</b>	<b>11,565,781</b>
			<b>Resultados del Ejercicio (Ahorro/Desahorro)</b>	<b>2,862,818</b>	<b>6,297,340</b>

Bajo protesta de decir verdad declaramos que los Estados Financieros y sus Notas son razonablemente correctos y responsabilidad del emisor.

ELABORÓ

C.P. EDITH REBOLLEDO RODRÍGUEZ  
COORDINADOR DE CONTABILIDAD

REVISÓ

L.A. MARISOL FIGUEROA HERNÁNDEZ  
DIRECTORA DE ADMINISTRACIÓN Y FINANZAS

AUTORIZÓ

DR. OSCAR DOMÍNGUEZ PÉREZ  
RECTOR

CONCEPTO	Año		CONCEPTO	Año	
	2015	2014		2015	2014
<b>ACTIVO</b>			<b>PASIVO</b>		
<b>Activo Circulante</b>			<b>Pasivo Circulante</b>		
Efectivo y Equivalentes	6,661,108	7,045,472	Cuentas por Pagar a Corto Plazo	581,180	286,713
Derechos a Recibir Efectivo o Equivalentes	1,347,629	986,321	Documentos por Pagar a Corto Plazo	-	-
Derechos a Recibir Bienes o Servicios	27,265	11,794	Porción a Corto Plazo de la Deuda Pública a Largo Plazo	-	-
Inventarios	-	-	Títulos y Valores a Corto Plazo	-	-
Almacenes	-	-	Pasivos Diferidos a Corto Plazo	-	-
Estimación por Pérdida o Deterioro de Activos Circulantes	-	-	Fondos y Bienes de Terceros en Garantía y/o Administración a Corto Plazo	-	-
Otros Activos Circulantes	88,185	89,719	Provisiones a Corto Plazo	-	2,158,840
<b>Total de Activos Circulantes</b>	<b>8,124,187</b>	<b>8,133,306</b>	Otros Pasivos a Corto Plazo	37,918	-
<b>Activo No Circulante</b>			<b>Total de Pasivos Circulantes</b>	<b>619,098</b>	<b>2,445,553</b>
Inversiones Financieras a Largo Plazo	-	-	<b>Pasivo No Circulante</b>		
Derechos a Recibir Efectivo o Equivalentes a Largo Plazo	-	-	Cuentas por Pagar a Largo Plazo	-	-
Bienes Inmuebles, Infraestructura y Construcciones en Proceso	25,000,000	-	Documentos por Pagar a Largo Plazo	-	-
Bienes Muebles	7,897,388	6,246,947	Deuda Pública a Largo Plazo	-	-
Activos Intangibles	643,214	539,111	Pasivos Diferidos a Largo Plazo	-	-
Depreciación, Deterioro y Amortización Acumulada de Bienes	-	-	Fondos y Bienes de Terceros en Garantía y/o en Administración a Largo Plazo	-	-
Activos Diferidos	3,769,321	1,343,479	Provisiones a Largo Plazo	2,894,772	-
Estimación por Pérdida o Deterioro de Activos no Circulantes	-	-	<b>Total de Pasivos No Circulantes</b>	<b>2,894,772</b>	-
Otros Activos no Circulantes	-	-	<b>Total del Pasivo</b>	<b>3,513,870</b>	<b>2,445,553</b>
<b>Total de Activos No Circulantes</b>	<b>29,771,281</b>	<b>5,442,579</b>	<b>HACIENDA PÚBLICA/ PATRIMONIO</b>		
<b>Total del Activo</b>	<b>37,895,468</b>	<b>13,575,885</b>	<b>Hacienda Pública/Patrimonio Contribuido</b>	<b>27,697,005</b>	<b>3,080,669</b>
			Aportaciones	-	-
			Donaciones de Capital	27,697,005	3,080,669
			Actualización de la Hacienda Pública / Patrimonio	-	-
			<b>Hacienda Pública/Patrimonio Generado</b>	<b>6,684,593</b>	<b>8,049,663</b>
			Resultados del Ejercicio (Ahorro / Desahorro)	2,862,818	6,297,340
			Resultados de Ejercicios Anteriores	3,821,775	1,752,323
			Revalúos	-	-
			Reservas	-	-
			Rectificaciones de Resultados de Ejercicios Anteriores	-	-
			<b>Exceso o Insuficiencia en la Actualización de la Hacienda Pública/Patrimonio</b>	-	-
			Resultado por Posición Monetaria	-	-
			Resultado por Tenencia de Activos no Monetarios	-	-
			<b>Total Hacienda Pública/ Patrimonio</b>	<b>34,381,598</b>	<b>11,130,332</b>
			<b>Total del Pasivo y Hacienda Pública / Patrimonio</b>	<b>37,895,468</b>	<b>13,575,885</b>

Bajo protesta de decir verdad declaramos que los Estados Financieros y sus Notas son razonablemente correctos y responsabilidad del emisor.

ELABORÓ

C.P. EDITH REBOLLEDO RODRÍGUEZ  
COORDINADOR DE CONTABILIDAD

REVISÓ

L.A. MARISOL FIGUEROA HERNÁNDEZ  
DIRECTORA DE ADMINISTRACIÓN Y FINANZAS

AUTORIZÓ

DR. OSCAR DOMÍNGUEZ PÉREZ  
RECTOR



Cuenta Pública 2015  
Estado de Cambios en la Situación Financiera  
Del 1 de enero al 30 de Septiembre de 2015 y 2014  
(Pesos)

**UNIVERSIDAD TECNOLÓGICA DEL SUR DEL ESTADO DE MORELOS**

Concepto	Origen	Aplicación	Concepto	Origen	Aplicación
<b>ACTIVO</b>	<b>2,811,740</b>	<b>27,131,323</b>	<b>PASIVO</b>	<b>3,227,157</b>	<b>2,158,840</b>
<b>Activo Circulante</b>	<b>385,898</b>	<b>376,779</b>	<b>Pasivo Circulante</b>	<b>332,385</b>	<b>2,158,840</b>
Efectivo y Equivalentes	384,364	-	Cuentas por Pagar a Corto Plazo	294,467	-
Derechos a Recibir Efectivo o Equivalentes	-	361,308	Documentos por Pagar a Corto Plazo	-	-
Derechos a Recibir Bienes o Servicios	-	15,471	Porción a Corto Plazo de la Deuda Pública a Largo Plazo	-	-
Inventarios	-	-	Titulos y Valores a Corto Plazo	-	-
Almacenes	-	-	Pasivos Diferidos a Corto Plazo	-	-
Estimación por Pérdida o Deterioro de Activos Circulantes	-	-	Fondos y Bienes de Terceros en Garantía y/o Administración a Corto Plazo	-	-
Otros Activos Circulantes	1,534	-	Provisiones a Corto Plazo	-	2,158,840
<b>Activo No Circulante</b>	<b>2,425,842</b>	<b>26,754,544</b>	Otros Pasivos a Corto Plazo	37,918	-
Inversiones Financieras a Largo Plazo	-	-	<b>Pasivo No Circulante</b>	<b>2,894,772</b>	-
Derechos a Recibir Efectivo o Equivalentes a Largo Plazo	-	-	Cuentas por Pagar a Largo Plazo	-	-
Bienes Inmuebles, Infraestructura y Construcciones en Proceso	-	25,000,000	Documentos por Pagar a Largo Plazo	-	-
Bienes Muebles	-	1,650,441	Deuda Pública a Largo Plazo	-	-
Activos Intangibles	-	104,103	Pasivos Diferidos a Largo Plazo	-	-
Depreciación, Deterioro y Amortización Acumulada de Bienes	2,425,842	-	Fondos y Bienes de Terceros en Garantía y/o en Administración a Largo Plazo	-	-
Activos Diferidos	-	-	Provisiones a Largo Plazo	2,894,772	-
Estimación por Pérdida o Deterioro de Activos no Circulantes	-	-	<b>HACIENDA PÚBLICA/ PATRIMONIO</b>	<b>26,685,788</b>	<b>3,434,522</b>
Otros Activos no Circulantes	-	-	<b>Hacienda Pública/Patrimonio Contribuido</b>	<b>24,616,336</b>	-
			Aportaciones	-	-
			Donaciones de Capital	24,616,336	-
			Actualización de la Hacienda Pública / Patrimonio	-	-
			<b>Hacienda Pública/Patrimonio Generado</b>	<b>2,069,452</b>	<b>3,434,522</b>
			Resultados del Ejercicio (Ahorro / Desahorro)	-	3,434,522
			Resultados de Ejercicios Anteriores	2,069,452	-
			Revalúos	-	-
			Reservas	-	-
			Rectificaciones de Resultados de Ejercicios Anteriores	-	-
			<b>Exceso o Insuficiencia en la Actualización de la Hacienda Pública/Patrimonio</b>	-	-
			Resultado por Posición Monetaria	-	-
			Resultado por Tenencia de Activos no Monetarios	-	-

Bajo protesta de decir verdad declaramos que los Estados Financieros y sus Notas son razonablemente correctos y responsabilidad del emisor.

ELABORÓ

C.P. EDITH REBOLLEDO RODRÍGUEZ  
COORDINADORA DE CONTABILIDAD

REVISÓ

L.A. MARISOL FIGUEROA HERNÁNDEZ  
DIRECTORA DE ADMINISTRACIÓN Y FINANZAS

AUTORIZÓ

DR. OSCAR DOMÍNGUEZ PÉREZ  
RECTOR





Cuenta Pública 2015  
Estado Analítico del Activo  
Del 1 de enero al 30 de Septiembre de 2015  
(Pesos)

**UNIVERSIDAD TECNOLÓGICA DEL SUR DEL ESTADO DE MORELOS**

Concepto	Saldo Inicial	Cargos del Período	Abonos del Período	Saldo Final	Variación del Período
	1	2	3	4 = (1+2-3)	(4-1)
<b>ACTIVO</b>	<b>37,740,687</b>	<b>41,422,382</b>	<b>41,267,601</b>	<b>37,895,468</b>	<b>154,781</b>
<b>Activo Circulante</b>	<b>6,071,471</b>	<b>42,317,856</b>	<b>40,265,140</b>	<b>8,124,187</b>	<b>2,052,716</b>
Efectivo y Equivalentes	4,873,797	24,586,780	22,799,469	6,661,108	1,787,311
Derechos a Recibir Efectivo o Equivalentes	1,113,694	17,495,534	17,261,599	1,347,629	233,935
Derechos a Recibir Bienes o Servicios	2,568	105,035	80,338	27,265	24,697
Inventarios	-	-	-	-	-
Almacenes	-	-	-	-	-
Estimación por Pérdida o Deterioro de Activos Circulantes	-	-	-	-	-
Otros Activos Circulantes	81,412	130,507	123,734	88,185	6,773
<b>Activo No Circulante</b>	<b>31,669,216 -</b>	<b>895,474</b>	<b>1,002,461</b>	<b>29,771,281 -</b>	<b>1,897,935</b>
Inversiones Financieras a Largo Plazo	-	-	-	-	-
Derechos a Recibir Efectivo o Equivalentes a Largo Plazo	-	-	-	-	-
Bienes Inmuebles, Infraestructura y Construcciones en Proceso	25,000,000	-	-	25,000,000	-
Bienes Muebles	7,952,078	947,771	1,002,461	7,897,388 -	54,690
Activos Intangibles	643,214	-	-	643,214	-
Depreciación, Deterioro y Amortización Acumulada de Bienes	1,926,076 -	1,843,245	-	3,769,321 -	1,843,245
Activos Diferidos	-	-	-	-	-
Estimación por Pérdida o Deterioro de Activos no Circulantes	-	-	-	-	-
Otros Activos no Circulantes	-	-	-	-	-

Bajo protesta de decir verdad declaramos que los Estados Financieros y sus Notas son razonablemente correctos y responsabilidad del emisor.

ELABORÓ

C.P. EDITH REBOLLEDO RODRÍGUEZ  
COORDINADORA DE CONTABILIDAD

REVISÓ

L.A. MARISOL FIGUEROA HERNÁNDEZ  
DIRECTORA DE ADMINISTRACIÓN Y FINANZAS

AUTORIZÓ

DR. OSCAR DOMÍNGUEZ PÉREZ  
RECTOR

Denominación de las Deudas	Moneda de Contratación	Institución o País Acreedor	Saldo Inicial del Periodo	Saldo Final del Periodo
<b>DEUDA PÚBLICA</b>				
<b>Corto Plazo</b>				
<b>Deuda Interna</b>			-	-
Instituciones de Crédito			-	-
			-	-
			-	-
			-	-
			-	-
<b>Deuda Externa</b>			-	-
Títulos y Valores			-	-
Arrendamientos Financieros			-	-
			-	-
Organismos Financieros Internacionales			-	-
Deuda Bilateral			-	-
Títulos y Valores			-	-
Arrendamientos Financieros			-	-
<b>Subtotal a Corto Plazo</b>			-	-
<b>Largo Plazo</b>				
<b>Deuda Interna</b>			-	-
Instituciones de Crédito			-	-
			-	-
			-	-
			-	-
			-	-
			-	-
<b>Deuda Externa</b>			-	-
Títulos y Valores			-	-
Arrendamientos Financieros			-	-
			-	-
Organismos Financieros Internacionales			-	-
Deuda Bilateral			-	-
Títulos y Valores			-	-
Arrendamientos Financieros			-	-
<b>Subtotal a Largo Plazo</b>			-	-
<b>Otros Pasivos</b>			-	3,513,870
<b>Total Deuda y Otros Pasivos</b>			-	3,513,870

Bajo protesta de decir verdad declaramos que los Estados Financieros y sus Notas son razonablemente correctos y responsabilidad del emisor.

ELABORÓ

C.P. EDITH REBOLLEDO RODRÍGUEZ  
COORDINADORA DE CONTABILIDAD

REVISÓ

L.A. MARISOL FIGUEROA HERNÁNDEZ  
DIRECTORA DE ADMINISTRACIÓN Y FINANZAS

AUTORIZÓ

OSCAR DOMÍNGUEZ PÉREZ  
RECTOR



Cuenta Pública 2015  
Estado de Variación en la Hacienda Pública  
Del 1 de enero al 30 de Septiembre de 2015  
(pesos)

Poder Ejecutivo del Gobierno del Estado de Morelos

Concepto	Hacienda Pública/Patrimonio Contribuido	Hacienda Pública/Patrimonio Generado de Ejercicios Anteriores	Hacienda Pública/Patrimonio Generado del Ejercicio	Ajustes por Cambios de Valor	TOTAL
Rectificaciones de Resultados de Ejercicios Anteriores	-	-	-	-	-
<b>Patrimonio Neto Inicial Ajustado del Ejercicio</b>	<b>3,080,669</b>	-	-	-	<b>3,080,669</b>
Aportaciones	-	-	-	-	-
Donaciones de Capital	3,080,669	-	-	-	3,080,669
Actualización de la Hacienda Pública/Patrimonio	-	-	-	-	-
<b>Variaciones de la Hacienda Pública/Patrimonio Neto del Ejercicio</b>	-	<b>1,752,323</b>	<b>6,297,340</b>	-	<b>8,049,663</b>
Resultados del Ejercicio (Ahorro/Desahorro)	-	-	6,297,340	-	6,297,340
Resultados de Ejercicios Anteriores	-	1,752,323	-	-	1,752,323
Revalúos	-	-	-	-	-
Reservas	-	-	-	-	-
<b>Hacienda Pública/Patrimonio Neto Final del Ejercicio 2014</b>	<b>3,080,669</b>	<b>1,752,323</b>	<b>6,297,340</b>	-	<b>11,130,332</b>
<b>Cambios en la Hacienda Pública/Patrimonio Neto del Ejercicio</b>	<b>24,616,336</b>	-	-	-	<b>24,616,336</b>
Aportaciones	-	-	-	-	-
Donaciones de Capital	24,616,336	-	-	-	24,616,336
Actualización de la Hacienda Pública/Patrimonio	-	-	-	-	-
<b>Variaciones de la Hacienda Pública/Patrimonio Neto del Ejercicio</b>	-	<b>2,069,452</b>	<b>2,862,818</b>	-	<b>4,932,270</b>
Resultados del Ejercicio (Ahorro/Desahorro)	-	-	2,862,818	-	2,862,818
Resultados de Ejercicios Anteriores	-	2,069,452	-	-	2,069,452
Revalúos	-	-	-	-	-
Reservas	-	-	-	-	-
<b>Saldo Neto en la Hacienda Pública / Patrimonio 2015</b>	<b>27,697,005</b>	<b>3,821,775</b>	<b>2,862,818</b>	-	<b>34,381,598</b>

Bajo protesta de decir verdad declaramos que los Estados Financieros y sus Notas son razonablemente correctos y responsabilidad del emisor.

ELABORÓ

C. P. EDITH REBOLLEDO RODRÍGUEZ  
COORDINADORA DE CONTABILIDAD

REVISÓ

L. A. MARISOL FIGUEROA HERNÁNDEZ  
DIRECTORA DE ADMINISTRACIÓN Y FINANZAS

AUTORIZÓ

DR. OSCAR DOMÍNGUEZ PÉREZ  
RECTOR



Cuenta Pública 2015  
Estado de Flujos de Efectivo  
Del 1 de enero al 30 de Septiembre de 2015 y 2014  
(Pesos)

UNIVERSIDAD TECNOLÓGICA DEL SUR DEL ESTADO DE MORELOS

Concepto	2015	2014	Concepto	2015	2014
<b>Flujos de Efectivo de las Actividades de Gestión</b>			<b>Flujos de Efectivo de las Actividades de Inversión</b>		
<b>Origen</b>	<b>16,788,197</b>	<b>17,863,121</b>	<b>Origen</b>	-	-
Impuestos	-	-	Bienes Inmuebles, Infraestructura y Construcciones en Proceso	-	-
Cuotas y Aportaciones de Seguridad Social	-	-	Bienes Muebles	-	-
Contribuciones de mejoras	-	-	Otros Orígenes de Inversión	-	-
Derechos	-	-	<b>Aplicación</b>	<b>97,469</b>	<b>1,075,361</b>
Productos de Tipo Corriente	-	-	Bienes Inmuebles, Infraestructura y Construcciones en Proceso	-	-
Aprovechamientos de Tipo Corriente	-	-	Bienes Muebles	97,469	1,075,361
Ingresos por Venta de Bienes y Servicios	4,055,330	2,339,537	Otras Aplicaciones de Inversión	-	-
Ingresos no Comprendidos en las Fracciones de la Ley de Ingresos Causados en Ejercicios Fiscales Anteriores Pendientes de Liquidación o Pago	-	-	<b>Flujos Netos de Efectivo por Actividades de Inversión</b>	<b>-</b>	<b>97,469 - 1,075,361</b>
Participaciones y Aportaciones	-	-	<b>Flujo de Efectivo de las Actividades de Financiamiento</b>		
Transferencias, Asignaciones y Subsidios y Otras Ayudas	12,138,360	11,867,911	<b>Origen</b>	-	<b>1,823,493</b>
Otros Orígenes de Operación	594,507	3,655,673	Endeudamiento Neto	-	-
<b>Aplicación</b>	<b>13,925,379</b>	<b>11,565,781</b>	Interno	-	-
Servicios Personales	9,053,631	7,772,408	Externo	-	-
Materiales y Suministros	893,706	1,025,293	Otros Orígenes de Financiamiento	-	1,823,493
Servicios Generales	2,126,873	2,235,899	<b>Aplicación</b>	<b>978,038</b>	-
Transferencias Internas y Asignaciones al Sector Público	-	-	Servicios de la Deuda	-	-
Transferencias al resto del Sector Público	-	-	Interno	-	-
Subsidios y Subvenciones	-	-	Externo	-	-
Ayudas Sociales	7,600	67,620	Otras Aplicaciones de Financiamiento	978,038	-
Pensiones y Jubilaciones	-	-	<b>Flujos netos de Efectivo por Actividades de Financiamiento</b>	<b>978,038</b>	<b>1,823,493</b>
Transferencias a Fideicomisos, Mandatos y Contratos Análogos	-	-	<b>Incremento/Disminución Neta en el Efectivo y Equivalentes al Efectivo</b>	<b>1,787,311</b>	<b>7,045,472</b>
Transferencias a la Seguridad Social	-	-	Efectivo y Equivalente al Efectivo al Inicio del Ejercicio	4,873,797	-
Donativos	-	-	Efectivo y Equivalente al Efectivo al Final del Ejercicio	6,661,108	7,045,472
Transferencias al Exterior	-	-			
Participaciones	-	-			
Aportaciones	-	-			
Convenios	-	-			
Otras Aplicaciones de Operación	1,843,569	464,561			
<b>Flujos Netos de Efectivo por Actividades de Operación</b>	<b>2,862,818</b>	<b>6,297,340</b>			

Bajo protesta de decir verdad declaramos que los Estados Financieros y sus Notas son razonablemente correctos y responsabilidad del emisor.

ELABORÓ

C.P. EDITH REBOLLEDO RODRIGUEZ  
COORDINADORA DE CONTABILIDAD

REVISÓ

L.A. MARISOL FIGUEROA HERNANDEZ  
DIRECTORA DE ADMINISTRACIÓN Y FINANZAS

AUTORIZÓ

DR. OSCAR DOMINGUEZ PÉREZ  
RECTOR

Informe de Pasivos Contingentes

NO APLICA



## NOTAS A LOS ESTADOS FINANCIEROS

## a) NOTAS DE DESGLOSE

## I) NOTAS AL ESTADO DE SITUACIÓN FINANCIERA

## Activo

## Efectivo y Equivalentes

**Efectivo.**- La cuenta de efectivo se integra de los fondos revolventes asignados a cada una de las Direcciones y Rectoría de la Universidad, y se saldan al final del ejercicio.

**Bancos.**- La cuenta de bancos está integrada por diez cuentas bancarias aperturadas con el Banco Nacional de México, S.A. de C.V., saldos al 30 de Septiembre de 2015.

Sucursal	Cuenta	Importe
7004	8449644	\$ 8,318.12
7004	7250593	4,933.72
7004	7250607	670,218.82
7004	7250615	310,742.53
7005	1597700	31,335.33
7005	0326215	30,205.20
7004	0848114	1,214,407.18
7005	2621842	1,917.95
7005	7777656	0.00
7006	4389902	4,100.26
<b>Totales</b>		<b>\$ 2,276,179.11</b>

**Inversiones.**- Las Inversiones temporales son cuentas productivas con horizonte diario, por lo que su disponibilidad se encuentra en el momento que se necesite hacer uso del recurso, tienen un saldo al 30 de Septiembre de \$ 4,367,928.60 (Cuatro millones trescientos sesenta y siete mil novecientos veintiocho pesos 60/100 M.N).

## Derechos a recibir Efectivo y Equivalentes y Bienes o Servicios a Recibir

**Cuentas por cobrar a corto plazo.**- Esta integrada por el adeudo de las ministraciones pendientes de entregar por el Gobierno del Estado de Morelos y el Gobierno Federal por conducto de la UR514 Coordinación de Universidades Tecnológicas y Politécnicas, por un monto de \$ 878,531.00 (Ochocientos setenta y ocho mil quinientos treinta y un pesos 00/100 M.N).

**Deudores Diversos por cobrar a corto plazo.**- Esta cuenta representa el monto de gastos a comprobar por servidores públicos de la Universidad, por el importe de ingresos por recuperar por concepto de inscripciones y reinscripciones de los alumnos de la Universidad, así como de

los deudores por concepto de servicios tecnológicos, por un monto de \$ 469,098.43 (Cuatrocientos sesenta y nueve mil noventa y ocho pesos 43/100 M.N).

**Anticipo a proveedores.-** En este rubro se incluye el monto pagado por anticipado por concepto de dispersión de combustible, su saldo representa el importe del combustible que se encuentra pendiente de dispersar a las cuentas de cada una de las direcciones para su uso en los autos utilitarios, por un total de \$ 27,264.56 (Veintisiete mil doscientos sesenta y cuatro pesos 56/100 M.N).

### Bienes Muebles, Inmuebles e Intangibles

**Bienes muebles, inmuebles e intangibles.-** Este rubro se encuentra formado por el mobiliario, equipo de cómputo y tecnologías de la información, así como activos intangibles, adquiridos para el desempeño de las actividades de la Universidad, mismo al que se le aplica el porcentaje de depreciación aplicando los criterios de la *Guía de vida útil estimada y porcentajes de depreciación*, publicada en el Diario Oficial de la Federación el día 15 de agosto de 2012, emitida por el Consejo Nacional de Armonización Contable. Es importante puntualizar que en este período se realizó una reclasificación de la cuenta de Mobiliario y equipo de administración, derivado de la recomendación del Órgano Interno de Control, por no considerarse como tal, por un monto de \$ 146,160.00, misma que reporta una disminución a los activos de la Universidad. A continuación se desglosa la clasificación y valor de estos:

Concepto	Importe
Mobiliario y equipo de administración	\$ 1,790,318.57
Bienes muebles donados	\$ 3,659,552.76
Mobiliario y equipo educacional y recreativo	\$ 1,174,666.98
Equipo de transporte	\$ 771,930.00
Maquinaria otros Equipos y Herramientas	\$ 70,703.70
Equipo e instrumental médico y de laboratorio	\$ 855,293.48
Bienes inmuebles donados	\$ 25,000,000.00
Depreciación acumulada de Bienes	( 3,769,320.79)
Activo Intangible (Software)	\$ 218,136.48
<b>Total</b>	<b>\$ 29,771,281.18</b>

### Otros Activos

**Otros Activos Circulantes.-** Esta cuenta la integra Valores en garantía, consistente en el depósito en garantía por el servicio de telefonía celular Iusacell, Comisión Federal de

Electricidad y el subsidio al empleo, por un monto de \$ 88,185.57 (Ochenta y ocho mil ciento ochenta y cinco pesos 57/100 M.N).

### Pasivo

**Cuentas por pagar a corto plazo.**- Se constituye por el importe de las obligaciones contraídas por la Institución cuyo vencimiento es a corto plazo, mismas que serán cubiertas en el mes inmediato y se desglosan a continuación:

Concepto	Importe
Servicios personales por pagar a corto plazo	290,635.76
Proveedores por pagar a corto plazo	59,446.15
Retenciones y contribuciones por pagar a corto plazo	139,391.18
Otras cuentas por pagar a corto plazo	91,706.98
<b>Total</b>	<b>\$ 581,180.07</b>

**Provisiones por pagar a corto plazo.**- Está compuesta por un monto calculado para financiar demandas y juicios que en el presente año se encuentran en proceso de resolución por un importe de \$ 37,917.84 (Treinta y siete mil novecientos diecisiete pesos 84/100 M.N.).

**Provisiones por pagar a largo plazo.**- Está cuenta es aperturada en el presente período por tratarse de provisiones de carácter laboral, económica y de seguridad social que se han extendido a plazos mayores a un año de calendario; dicho monto se compone de gastos derivados de obligaciones laborales de seguridad social de los trabajadores de la Universidad correspondientes a los Ejercicios 2012, 2013 y 2014 en términos del Capítulo II "Incorporación Voluntaria al Régimen Obligatorio" de la Ley del Instituto de Seguridad y Servicios Sociales de los Trabajadores del Estado, así como a las Reglas de Registro y de Valoración del Patrimonio emitido por el CONAC por un monto acumulado de \$ 2,894,771.64 (Dos millones ochocientos noventa y cuatro mil setecientos setenta y un pesos 64/100 M.N.). El H. Consejo Directivo de la Universidad Tecnológica del Sur del Estado de Morelos autorizó la incorporación a este Organismo de Seguridad Social por lo que actualmente se encuentra en proceso el trámite de afiliación correspondiente, sin embargo, durante el presente período, hubo una disminución en dicha provisión para cubrir con ciertas obligaciones de tipo laboral.



## II) NOTAS AL ESTADO DE ACTIVIDADES

## Ingresos de Gestión

Venta de bienes y servicios de organismos descentralizados, son los ingresos propios que genera la Universidad y se integra en este período de los siguientes conceptos:

Concepto	Importe
Ficha de admisión	122,687.00
Inscripción TSU	523,950.00
Reposición de Credencial	1,610.00
Constancias	7,620.00
Examen extraordinario	19,500.00
Boleta	480.00
Historial Académico	1,500.00
Reinscripción Cuatrimestral TSU	1,299,200.00
Inscripción Licenciatura/Ingeniería	270,000.00
Trámite de titulación	212,000.00
Diplomado EPEE	102,166.00
Reinscripción Cuatrimestral Licenciatura/Ingeniería	402,550.00
Certificados parciales	600.00
Servicios Tecnológicos	1,077,971.00
Cursos a alumnos	4,500.00
Recuperación Playeras	1,485.00
Otros ingresos	6,811.00
Depósitos excedentes de alumnos	700.00
Ingresos financieros	48,522.93
<b>Total</b>	<b>\$ 4,103,852.93</b>

**Participaciones, aportaciones, Transferencias, Asignaciones, Subsidios y Otras Ayudas.**  
Se integra de las aportaciones de los subsidios Estatal y Federal.

**Transferencias Internas y Asignaciones al Sector Público** por orden del Gobierno del Estado de Morelos correspondientes al mes de septiembre es por \$ 5,527,982.97 (Cinco millones quinientos veintisiete mil novecientos ochenta y dos pesos 97/100 M.N.).

**Subsidios y subvenciones.-** Subsidio Federal por conducto de la UR514 Coordinación de Universidades Tecnológicas y Politécnicas devengado al mes de septiembre por un monto de \$ 6,610,377.00 (Seis millones seiscientos diez mil trescientos setenta y siete pesos 00/100 M.N.). Incluye el concepto de Ingresos por proyecto Profocie 2015.

**Gastos y Otras Pérdidas:**

**Gastos y Otras Pérdidas.**- Corresponde a gastos de funcionamiento, ayudas sociales como son las Becas a estudiantes, así como el importe de otros gastos por concepto de depreciaciones de bienes muebles e inmuebles del período.

Concepto	Porcentaje del Gasto	Importe
Servicios Personales	74.94	9,053,631.06
Materiales y suministros	7.40	893,706.08
Servicios Generales	17.60	2,126,872.62
Transferencias, Becas y Ayudas sociales	0.06	7,600.00
Otros gastos y pérdidas		0.00
<b>Totales</b>	<b>100 %</b>	<b>\$ 12,081,809.76</b>

Otros gastos y pérdidas (depreciaciones)		1,843,569.25
--	--	--------------

**III) NOTAS AL ESTADO DE VARIACIÓN EN LA HACIENDA PÚBLICA**

La Hacienda pública está integrada por la suma del patrimonio contribuido y patrimonio generado.

**Patrimonio contribuido.**- Lo conforma la donación de capital del acta número 181/2012 de fecha 5 de septiembre del 2012, por el Instituto Estatal de Infraestructura Educativa por un monto de \$ 658,376.91 (Seiscientos cincuenta y ocho mil trescientos setenta y seis pesos 91/100 M.N), el cual tuvo una disminución por baja de Activo bajo acta circunstanciada de hechos de fecha 3 de Septiembre 2013, asimismo la donación de bienes a la Universidad, según actas número 22, 23, 24, 25, 52 y 53 por el Instituto Estatal de Infraestructura Educativa por un monto de \$ 3,659,552.76 (Tres millones seiscientos cincuenta y nueve mil quinientos cincuenta y dos pesos 76/100 M.N); así también incluye la donación del Edificio 1 de Docencia mediante acta de entrega por parte del Instituto Estatal de Infraestructura Educativa con un valor de \$ 25,000,000.00 (veinticinco millones de pesos 00/100 m.n.); que contienen la aplicación de sus depreciaciones correspondientes actualizadas al mes en curso; dando un total en el patrimonio contribuido de \$ 27,697,004.71 (Veintisiete millones seiscientos noventa y siete mil cuatro pesos 71/100 M.N).

**Patrimonio Generado.-** Lo conforma el resultado de ejercicios anteriores con reclasificaciones aplicadas, así como el resultado del ejercicio al final de este, por un importe total de \$ 6,684,594.19 (Seis millones seiscientos ochenta y cuatro mil quinientos noventa y cuatro pesos 19/100 M.N.).

Es importante destacar, que como parte del patrimonio de la Universidad se cuenta con un contrato de donación pura celebrada por una parte la Universidad Tecnológica del Sur del Estado de Morelos con el carácter de donatario y el Municipio de Puente de Ixtla Morelos como Donante de fecha 05 de Diciembre del 2012, respecto del predio identificado catastralmente con la clave 310000900994, ubicado en campo Galera-Pineda del Municipio de

Puente de Ixtla, Morelos superficie 40,143 metros cuadrados, cuyo valor catastral es de \$4,014,300.00 (cuatro millones catorce mil trescientos pesos 00/100 M.N.). De igual modo, se cuenta con un valor catastral del Terreno ubicado en carretera Puente de Ixtla- Mazatepec Kilómetro 2.35, colonia 24 de Febrero, cuyo valor catastral es de \$19,260,400.00 (Diecinueve Millones doscientos sesenta mil cuatrocientos pesos 00/100 M.N.) Clave catastral 310000900997, superficie 19-758-81 Hectáreas, mismos que están pendientes de ser registrados como patrimonio de la Institución en tanto no se expida el comprobante que acredite su posesión.

#### IV) NOTAS AL ESTADO DE FLUJOS DE EFECTIVO

##### Efectivo y equivalentes

Lo integra los saldos iniciales y finales, muestran la disponibilidad de recursos, aumento y/o disminución en el Efectivo y equivalentes entre el período actual y el inmediato anterior.

Saldo bancario al 1 de Enero 2015	1,906,391.54
Efectivo (caja)	17,000.00
Inversiones Temporales	2,967,405.67
<b>EFFECTIVO Y EQUIVALENTES AL INICIO DEL EJERCICIO 2015</b>	<b>\$ 4,873,797.21</b>

Saldo bancario al 30 de Septiembre 2015	2,276,179.11
Efectivo (caja)	17,000.00
Inversiones Temporales	4,367,928.60
<b>EFFECTIVO Y EQUIVALENTES AL FINAL DEL 3er TRIMESTRE 2015</b>	<b>\$ 6,661,107.71</b>

V) CONCILIACIÓN ENTRE LOS INGRESOS PRESUPUESTARIOS Y CONTABLES, ASÍ COMO ENTRE LOS EGRESOS PRESUPUESTARIOS Y LOS GASTOS CONTABLES

La conciliación se presentará atendiendo a lo dispuesto por la Acuerdo por el que se emite el formato de conciliación entre los ingresos presupuestarios y contables, así como entre los egresos presupuestarios y los gastos contables.

<b>UNIVERSIDAD TECNOLÓGICA DEL SUR DEL ESTADO DE MORELOS</b> <b>Conciliación entre los Ingresos Presupuestarios y Contables</b> <b>Correspondiente del 1 de enero al 30 de Septiembre de 2015</b> <b>(Cifras en pesos)</b>		
<b>1. Ingresos Presupuestarios</b>		<b>16,242,212.88</b>
<b>2. Más ingresos contables no presupuestarios</b>		<b>545,984.24</b>
Incremento por variación de inventarios		
Disminución del exceso de estimaciones por pérdida o deterioro u obsolescencia		
Disminución del exceso de provisiones		
Otros ingresos y beneficios varios		
Otros ingresos contables no presupuestarios	<b>545,984.24</b>	
<b>3. Menos ingresos presupuestarios no contables</b>		<b>-</b>
Productos de capital		
Aprovechamientos capital		
Ingresos derivados de financiamientos		
Otros Ingresos presupuestarios no contables		
<b>4. Ingresos Contables (4 = 1 + 2 - 3)</b>		<b>16,788,197.12</b>

**UNIVERSIDAD TECNOLÓGICA DEL SUR DEL ESTADO DE MORELOS**  
**Conciliación entre los Egresos Presupuestarios y los Gastos Contables**  
**Correspondiente del 1 de enero al 30 de Septiembre de 2015**  
**(Cifras en pesos)**

<b>1. Total de egresos (presupuestarios)</b>		<b>12,179,279.24</b>
<b>2. Menos egresos presupuestarios no contables</b>		<b>97,469.48</b>
Mobiliario y equipo de administración	63,867.48	
Mobiliario y equipo educacional y recreativo	30,802.00	
Equipo e instrumental médico y de laboratorio		
Vehículos y equipo de transporte		
Equipo de defensa y seguridad		
Maquinaria, otros equipos y herramientas	2,800.00	
Activos biológicos		
Bienes inmuebles		
Activos intangibles		
Obra pública en bienes propios		
Acciones y participaciones de capital		
Compra de títulos y valores		
Inversiones en fideicomisos, mandatos y otros análogos		
Provisiones para contingencias y otras erogaciones especiales		
Amortización de la deuda pública		
Adeudos de ejercicios fiscales anteriores (ADEFAS)		
Otros Egresos Presupuestales No Contables		
<b>3. Más Gasto Contables No Presupuestales</b>		<b>1,843,569.25</b>
Estimaciones, depreciaciones, deterioros, obsolescencia y amortizaciones	1,843,569.25	
Provisiones		
Disminución de inventarios		
Aumento por insuficiencia de estimaciones por pérdida o deterioro u obsolescencia		
Aumento por insuficiencia de provisiones		
Otros Gastos		
Otros Gastos Contables No Presupuestales		
<b>4. Total de Gasto Contable (4 = 1 - 2 + 3)</b>		<b>13,925,379.01</b>

**b) NOTAS DE MEMORIA (CUENTAS DE ORDEN)**

No aplica

**c) NOTAS DE GESTIÓN ADMINISTRATIVA**

Con fecha 15 de Junio del 2012 el Ejecutivo del Estado presentó a la Mesa Directiva del H. Congreso del Estado, la iniciativa con proyecto de decreto que crea la Universidad Tecnológica del Sur del Estado de Morelos.

En sesión de fecha 20 de Junio del 2012 se dio cuenta de la iniciativa, turnándose para su estudio a las Comisiones Unidas de Educación y Cultura y Comisión de Hacienda, Presupuesto y Cuenta Pública.

Con fecha 25 de Julio del 2012, se crea la UNIVERSIDAD TECNOLÓGICA DEL SUR DEL ESTADO DE MORELOS, bajo el decreto número Mil novecientos Ochenta y Cinco, como un Organismo Público Descentralizado de la Administración Pública, dotado de Personalidad Jurídica y Patrimonio propios.

Las condiciones económicas- financieras de la Universidad Tecnológica del Sur del Estado de Morelos en relación al gasto de servicios personales, de operación, conservación y mantenimiento, se financiará con aportaciones Estatales y los recursos que aporte el Gobierno Federal con oficio número 500/2013-251 y los recursos propios que genere la Universidad.

**Objeto**

Artículo 3. (Del decreto número 1985, del 25 de julio 2012)

I.- Ofrecer programas de educación superior de dos años, así como ofrecer la continuidad de estudios para la obtención del nivel de Ingeniería técnica y licenciatura, con las características de intensidad, pertinencia, flexibilidad y calidad;

II.- Formar, a partir del egreso del bachillerato, Técnicos, Superiores Universitarios aptos para la aplicación de conocimientos y la solución de problemas, con un sentido de innovación en la incorporación de los avances científicos y tecnológicos;

III.- Ofrecer programas de continuidad de Estudios para sus Egresados y para egresados del nivel Técnico Superior, que permitan a los estudiantes alcanzar los niveles académicos de Ingeniería Técnica y Licenciatura;

V.- Desarrollar programas de apoyo técnico en beneficio de la comunidad universitaria;

VI.- Promover la cultura científica y tecnológica y;

VII.- Llevar a cabo programas de vinculación con los sectores público, privado y social de la comunidad Universitaria.

El ejercicio fiscal al que corresponden las presentes notas, es el año 2015.

La Universidad es una persona moral con fines no lucrativos, por lo que solamente está obligada a la retención y entero de impuestos por servicios personales que retenga a las personas físicas que le presten servicios personales.

Su estructura organizacional básica se integra de 5 direcciones de acuerdo al siguiente esquema:

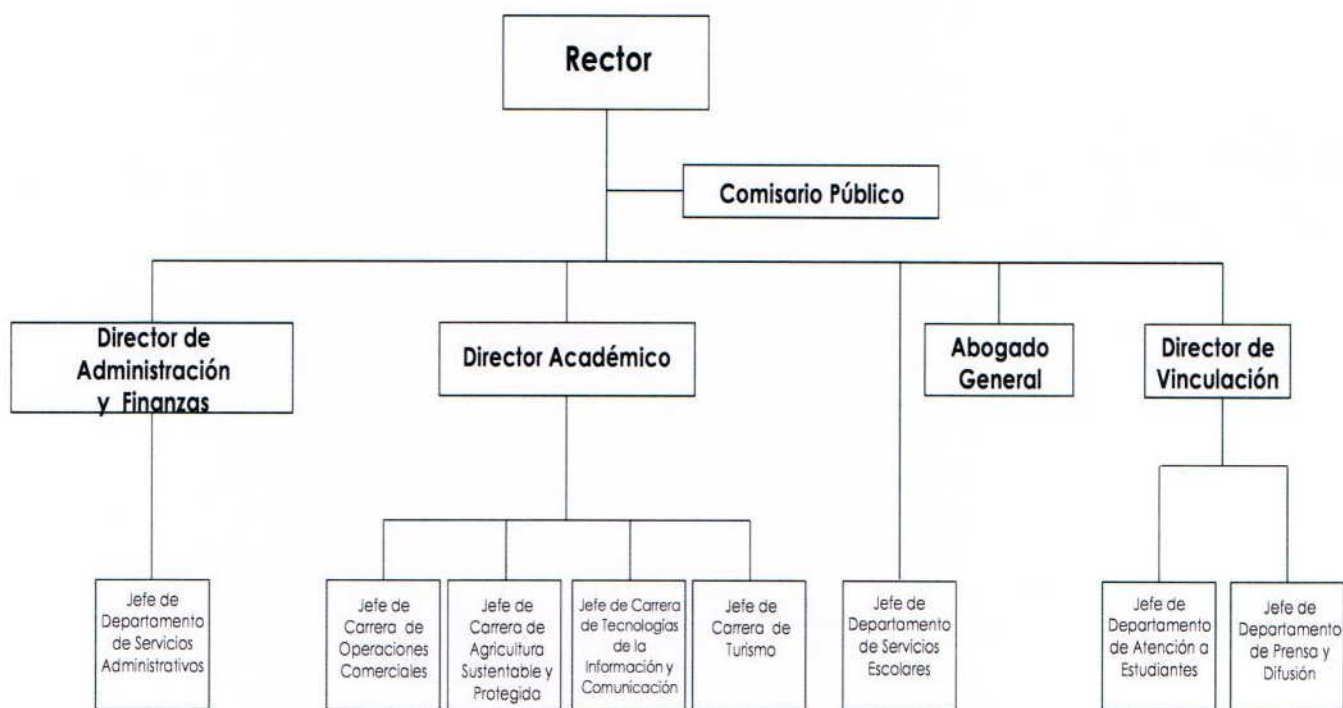

### 8. Reporte Analítico del Activo

Los porcentajes de depreciación que se aplican a los activos de la Universidad, como se menciona en los puntos que anteceden, se derivan de los criterios de la *Guía de vida útil estimada y porcentajes de depreciación*, publicada en el Diario Oficial de la Federación el día 15 de agosto de 2012, emitida por el Consejo Nacional de Armonización Contable:

Cuenta	Concepto	Años de vida útil	% de depreciación anual
<b>1.2.3</b>	<b>BIENES INMUEBLES, INFRAESTRUCTURA Y CONSTRUCCIONES EN PROCESO</b>		
1.2.3.2	Viviendas	50	2
1.2.3.3	Edificios No Habitacionales	30	3.3
1.2.3.4	Infraestructura	25	4
1.2.3.9	Otros Bienes Inmuebles	20	5
<b>1.2.4</b>	<b>BIENES MUEBLES</b>		
<b>1.2.4.1</b>	<b>Mobiliario y Equipo de Administración</b>		
1.2.4.1.1	Muebles de Oficina y Estantería	10	10
1.2.4.1.2	Muebles, Excepto De Oficina Y Estantería	10	10
1.2.4.1.3	Equipo de Cómputo y de Tecnologías de la Información	3	33.3
1.2.4.1.9	Otros Mobiliarios y Equipos de Administración	10	10
<b>1.2.4.2</b>	<b>Mobiliario y Equipo Educacional y Recreativo</b>		
1.2.4.2.1	Equipos y Aparatos Audiovisuales	3	33.3
1.2.4.2.2	Aparatos Deportivos	5	20
1.2.4.2.3	Cámaras Fotográficas y de Video	3	33.3
1.2.4.2.9	Otro Mobiliario y Equipo Educacional y Recreativo	5	20
<b>1.2.4.3</b>	<b>Equipo e Instrumental Médico y de Laboratorio</b>		
1.2.4.3.1	Equipo Médico y de Laboratorio	5	20
1.2.4.3.2	Instrumental Médico y de Laboratorio	5	20
<b>1.2.4.4</b>	<b>Equipo de Transporte</b>		
1.2.4.4.1	Automóviles y Equipo Terrestre	5	20
1.2.4.4.2	Carrocerías y Remolques	5	20
1.2.4.4.3	Equipo Aeroespacial	5	20
1.2.4.4.4	Equipo Ferroviario	5	20
1.2.4.4.5	Embarcaciones	5	20
1.2.4.4.9	Otros Equipos de Transporte	5	20
<b>1.2.4.5</b>	<b>Equipo de Defensa y Seguridad<sup>1</sup></b>		
		*	*
<b>1.2.4.6</b>	<b>Maquinaria, Otros Equipos y Herramientas</b>		
1.2.4.6.1	Maquinaria y Equipo Agropecuario	10	10
1.2.4.6.2	Maquinaria y Equipo Industrial	10	10
1.2.4.6.3	Maquinaria y Equipo de Construcción	10	10



Cuenta	Concepto	Años de vida útil	% de depreciación anual
1.2.4.6.4	Sistemas de Aire Acondicionado, Calefacción y de Refrigeración Industrial y Comercial	10	10
1.2.4.6.5	Equipo de Comunicación y Telecomunicación	10	10
1.2.4.6.6	Equipos de Generación Eléctrica, Aparatos y Accesorios Eléctricos	10	10
1.2.4.6.7	Herramientas y Máquinas-Herramienta	10	10
1.2.4.6.9	Otros Equipos	10	10
<b>1.2.4.8</b>	<b>Activos Biológicos</b>		
1.2.4.8.1	Bovinos	5	20
1.2.4.8.2	Porcinos	5	20
1.2.4.8.3	Aves	5	20
1.2.4.8.4	Ovinos y Caprinos	5	20
1.2.4.8.5	Peces y Acuicultura	5	20
1.2.4.8.6	Equinos	5	20
1.2.4.8.7	Especies Menores y de Zoológico	5	20
1.2.4.8.8	Árboles y Plantas	5	20
1.2.4.8.9	Otros Activos Biológicos	5	20

Las variaciones en el Activo de un ejercicio a otro representan las adquisiciones de bienes muebles que se realizaron en dicho período así como las donaciones de bienes muebles e inmuebles que ha recibido la universidad por parte del Organismo encargado de la construcción de los espacios educativos y su equipamiento, estas variaciones se muestran en el siguiente cuadro:

CONCEPTO	SALDO INICIAL	CARGOS	ABONOS	SALDO FINAL	VARIACIÓN
<b>Activo No Circulante</b>	<b>31,669,216</b>	<b>313,874</b>	<b>1,613,780</b>	<b>30,369,310</b>	<b>-1,299,906</b>
Inversiones Financieras a Largo Plazo	0	0	0	0	0
Derechos a Recibir Efectivo o Equivalentes a Largo Plazo	0	0	0	0	0
Bienes Inmuebles, Infraestructura y Construcciones en Proceso	25,000,000	0	0	25,000,000	0
Bienes Muebles	7,952,078	947,771	1,002,461	7,897,388	-54,690
Activos Intangibles	643,214	0	0	643,214	0
Depreciación, Deterioro y Amortización Acumulada de Bienes	-1,926,076	1,843,245	0	-3,769,321	-1,843,245

**9. Estado de Endeudamiento Neto.**

El referido reporte no es aplicable para la Universidad Tecnológica del Sur del Estado de Morelos

**10. Intereses de la Deuda**

El referido reporte no es aplicable para la Universidad Tecnológica del Sur del Estado de Morelos

**11. Informe de Pasivos Contingentes**

A la fecha la Universidad no tiene pasivos contingentes

**BASES DE PREPARACIÓN DE LOS ESTADOS FINANCIEROS;** Son elaborados sobre la base del valor histórico original de conformidad con los postulados básicos de la contabilidad Gubernamental.

Bajo protesta de decir verdad declaramos que los Estados Financieros y sus Notas son razonablemente correctos y responsabilidad del emisor

Elaboró



C.P. EDITH REBOLLEDO RODRÍGUEZ  
COORDINADORA DE CONTABILIDAD

Vo.Bo.



L.A. MARISOL FIGUEROA HERNÁNDEZ  
DIRECTORA DE ADMINISTRACIÓN Y FINANZAS

Autorizó

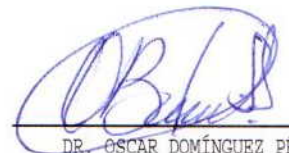

DR. OSCAR DOMÍNGUEZ PÉREZ  
RECTOR



# Información Presupuestaria

CUENTA PÚBLICA | 2015  
UNIVERSIDAD TECNOLÓGICA DEL SUR  
DEL ESTADO DE MORELOS  
3ER TRIMESTRE



Cuenta Pública 2015  
UNIVERSIDAD TECNOLÓGICA DEL SUR DEL ESTADO DE MORELOS  
Estado Analítico de Ingresos  
Del 1 de enero al 30 de Septiembre de 2015

Rubro de Ingresos	Ingreso					Diferencia
	Estimado	Ampliaciones y Reducciones	Modificado	Devengado	Recaudado	
	(1)	(2)	(3= 1 + 2)	(4)	(5)	
Impuestos	-	-	-	-	-	-
Cuotas y Aportaciones de Seguridad Social	-	-	-	-	-	-
Contribuciones de Mejoras	-	-	-	-	-	-
Derechos	-	-	-	-	-	-
Productos	-	-	-	-	-	-
Corriente	-	-	-	-	-	-
Capital	-	-	-	-	-	-
Aprovechamientos	-	-	-	-	-	-
Corriente	-	-	-	-	-	-
Capital	-	-	-	-	-	-
Ingresos por Ventas de Bienes y Servicios	3,460,100	643,753	4,103,853	4,103,853	3,689,867	229,767
Participaciones y Aportaciones	-	-	-	-	-	-
Transferencias, Asignaciones, Subsidios y Otras Ayudas	16,758,038	959,229	17,717,267	12,684,344	11,805,813	4,952,225
Ingresos Derivados de Financiamientos	-	-	-	-	-	-
<b>Total</b>	<b>20,218,138</b>	<b>1,602,982</b>	<b>21,821,120</b>	<b>16,788,197</b>	<b>15,495,680</b>	<b>4,722,458</b>
				Ingresos excedentes <sup>1</sup>		

Estado Analítico de Ingresos Por Fuente de Financiamiento	Ingreso					Diferencia
	Estimado	Ampliaciones y Reducciones	Modificado	Devengado	Recaudado	
	(1)	(2)	(3= 1 + 2)	(4)	(5)	
<b>Ingresos del Gobierno</b>	-	-	-	-	-	-
Impuestos	-	-	-	-	-	-
Contribuciones de Mejoras	-	-	-	-	-	-
Derechos	-	-	-	-	-	-
Productos	-	-	-	-	-	-
Corriente	-	-	-	-	-	-
Capital	-	-	-	-	-	-
Aprovechamientos	-	-	-	-	-	-
Corriente	-	-	-	-	-	-
Capital	-	-	-	-	-	-
Participaciones y Aportaciones	-	-	-	-	-	-
Transferencias, Asignaciones, Subsidios y Otras Ayudas	-	-	-	-	-	-
<b>Ingresos de Organismos y Empresas</b>	<b>20,218,138</b>	<b>1,602,982</b>	<b>21,821,120</b>	<b>16,788,197</b>	<b>15,495,680</b>	<b>4,722,458</b>
Cuotas y Aportaciones de Seguridad Social	-	-	-	-	-	-
Ingresos por Ventas de Bienes y Servicios	3,460,100	643,753	4,103,853	4,103,853	3,689,867	229,767
Transferencias, Asignaciones, Subsidios y Otras Ayudas	16,758,038	959,229	17,717,267	12,684,344	11,805,813	4,952,225
<b>Ingresos derivados de financiamiento</b>	-	-	-	-	-	-
Ingresos Derivados de Financiamientos	-	-	-	-	-	-
<b>Total</b>	<b>20,218,138</b>	<b>1,602,982</b>	<b>21,821,120</b>	<b>16,788,197</b>	<b>15,495,680</b>	<b>4,722,458</b>
				Ingresos excedentes <sup>1</sup>		



**Cuenta Pública 2015**  
**UNIVERSIDAD TECNOLÓGICA DEL SUR DEL ESTADO DE MORELOS**  
**Estado Analítico del Ejercicio del Presupuesto de Egresos**  
**Clasificación Administrativa**  
**Del 1 de enero al 30 de Septiembre de 2015**

Concepto	Egresos					Subejercicio
	Aprobado	Ampliaciones/ (Reducciones)	Modificado	Devengado	Pagado	
	1	2	3 = (1 + 2)	4	5	
Secretaría Ejecutiva de la Gobernatura	-	-	-	-	-	-
Secretaría de Gobierno	-	-	-	-	-	-
Secretaría de Hacienda	-	-	-	-	-	-
Secretaría de Economía	-	-	-	-	-	-
Secretaría de Desarrollo Agropecuario	-	-	-	-	-	-
Secretaría de Obras Públicas	-	-	-	-	-	-
Secretaría de Educación	-	-	-	-	-	-
Secretaría de Salud	-	-	-	-	-	-
Fiscalía General del Estado	-	-	-	-	-	-
Secretaría de Administración	-	-	-	-	-	-
Secretaría de la Contratoría	-	-	-	-	-	-
Comisión Estatal de Seguridad Pública	-	-	-	-	-	-
Consejería Jurídica	-	-	-	-	-	-
Secretaría de Turismo	-	-	-	-	-	-
Secretaría de Desarrollo Social	-	-	-	-	-	-
Secretaría del Trabajo	-	-	-	-	-	-
Secretaría de Cultura	-	-	-	-	-	-
Secretaría de Desarrollo Sustentable	-	-	-	-	-	-
Secretaría de Innovación, Ciencia y Tecnología	-	-	-	-	-	-
Secretaría de Movilidad y Transporte	-	-	-	-	-	-
Secretaría de Información y Comunicación	-	-	-	-	-	-
Gastos Institucionales	-	-	-	-	-	-
Poder Legislativo	-	-	-	-	-	-
Poder Judicial	-	-	-	-	-	-
Organismos Autónomos	20,218,138	1,602,982	21,821,120	12,179,279	11,699,572	9,641,841
Entidades Paraest. y Fid. No Emp. y No Fin.	-	-	-	-	-	-
Fideicomisos Emp. No Fin. con Part. Est. May.	-	-	-	-	-	-
Poder Ejecutivo de los Municipios	-	-	-	-	-	-
<b>Total del Gasto</b>	<b>20,218,138</b>	<b>1,602,982</b>	<b>21,821,120</b>	<b>12,179,279</b>	<b>11,699,572</b>	<b>9,641,841</b>



Cuenta Pública 2015  
 UNIVERSIDAD TECNOLÓGICA DEL SUR DEL ESTADO DE MORELOS  
 Estado Analítico del Ejercicio del Presupuesto de Egresos  
 Clasificación Económica (por Tipo de Gasto)  
 Del 1 de enero al 30 de Septiembre de 2015

Concepto	Egresos					Subejercicio 6 = ( 3 - 4 )
	Aprobado	Ampliaciones/ (Reducciones)	Modificado	Devengado	Pagado	
	1	2	3 = ( 1 + 2 )	4	5	
Gasto Corriente	20,142,937	1,342,982	21,485,919	12,081,810	11,602,103	9,404,109
Gasto de Capital	75,201	260,000	335,201	97,469	97,469	237,732
Amortización de la Deuda y Disminución de Pasivos	-	-	-	-	-	-
<b>Total del Gasto</b>	<b>20,218,138</b>	<b>1,602,982</b>	<b>21,821,120</b>	<b>12,179,279</b>	<b>11,699,572</b>	<b>9,641,841</b>

*Handwritten marks in blue ink, including a signature and initials.*

*Handwritten initials in blue ink.*



Cuenta Pública 2015

UNIVERSIDAD TECNOLÓGICA DEL SUR DEL ESTADO DE MORELOS

Estado Analítico del Ejercicio del Presupuesto de Egresos

Clasificación por Objeto del Gasto (Capítulo y Concepto)

Del 1 de enero al 30 de Septiembre de 2015

Concepto	Egresos					Subejercicio 6 = ( 3 - 4 )
	Aprobado	Ampliaciones/ (Reducciones)	Modificado	Devengado	Pagado	
	1	2	3 = ( 1 + 2 )	4	5	
<b>Servicios Personales</b>	<b>15,871,820</b>	<b>180,000</b>	<b>16,051,820</b>	<b>9,053,631</b>	<b>8,725,077</b>	<b>6,998,189</b>
Remuneraciones al Personal de Carácter Permanente	10,058,036	20,000	10,038,036	7,491,750	7,480,906	2,546,286
Remuneraciones al Personal de Carácter Transitorio	351,827	200,000	551,827	180,949	180,949	370,878
Remuneraciones Adicionales y Especiales	2,409,999	-	2,409,999	796,641	516,849	1,613,358
Seguridad Social	2,233,574	-	2,233,574	231,917	231,917	2,001,657
Otras Prestaciones Sociales y Económicas	818,384	-	818,384	314,456	314,456	503,928
Previsiones	-	-	-	37,918	-	37,918
Pago de Estímulos a Servidores Públicos	-	-	-	-	-	-
<b>Materiales y Suministros</b>	<b>1,497,801</b>	<b>26,500</b>	<b>1,524,301</b>	<b>893,705</b>	<b>826,631</b>	<b>630,596</b>
Materiales de Administración, Emisión de Documentos y Artículos Oficiales	954,801	232,000	722,801	497,193	439,279	225,608
Alimentos y Utensilios	82,000	10,000	72,000	33,019	33,019	38,981
Materias Primas y Materiales de Producción y Comercialización	-	-	-	-	-	-
Materiales y Artículos de Construcción y de Reparación	55,000	68,500	123,500	67,612	58,452	55,888
Productos Químicos, Farmacéuticos y de Laboratorio	20,000	10,000	30,000	2,307	2,307	27,693
Combustibles, Lubricantes y Aditivos	156,000	-	156,000	66,428	66,428	89,572
Vestuario, Blancos, Prendas de Protección y Artículos Deportivos	125,000	35,000	160,000	70,770	70,770	89,230
Materiales y Suministros Para Seguridad	-	-	-	-	-	-
Herramientas, Refacciones y Accesorios Menores	105,000	155,000	260,000	156,376	156,376	103,624
<b>Servicios Generales</b>	<b>2,427,317</b>	<b>1,382,482</b>	<b>3,809,799</b>	<b>2,126,874</b>	<b>2,042,795</b>	<b>1,682,925</b>
Servicios Básicos	491,604	15,000	506,604	288,635	288,635	217,969
Servicios de Arrendamiento	233,579	1,000	234,579	94,690	94,690	139,889
Servicios Profesionales, Científicos, Técnicos y Otros Servicios	741,112	828,621	1,569,733	673,203	650,703	896,530
Servicios Financieros, Bancarios y Comerciales	128,600	20,000	148,600	81,244	81,244	67,356
Servicios de Instalación, Reparación, Mantenimiento y Conservación	248,522	81,000	329,522	266,628	225,773	62,894
Servicios de Comunicación Social y Publicidad	288,900	110,000	398,900	267,472	267,472	131,428
Servicios de Traslado y Viáticos	145,000	70,000	215,000	144,586	144,586	70,414
Servicios Oficiales	25,000	25,000	50,000	18,291	18,291	31,709
Otros Servicios Generales	125,000	231,861	356,861	292,125	271,401	64,736

*Handwritten initials or signature in the bottom left corner.*

*Handwritten initials or signature in the bottom right corner.*



Cuenta Pública 2015  
**UNIVERSIDAD TECNOLÓGICA DEL SUR DEL ESTADO DE MORELOS**  
 Estado Analítico del Ejercicio del Presupuesto de Egresos  
 Clasificación Funcional (Finalidad y Función)  
 Del 1 de enero al 30 de Septiembre 2015

Concepto	Egresos					Subejercicio 6 = ( 3 - 4 )
	Aprobado	Ampliaciones/ (Reducciones)	Modificado	Devengado	Pagado	
	1	2	3 = ( 1 + 2 )	4	5	
<b>Gobierno</b>	-	-	-	-	-	-
Legislación	-	-	-	-	-	-
Justicia	-	-	-	-	-	-
Coordinación de la Política de Gobierno	-	-	-	-	-	-
Relaciones Exteriores	-	-	-	-	-	-
Asuntos Financieros y Hacendarios	-	-	-	-	-	-
Seguridad Nacional	-	-	-	-	-	-
Asuntos de Orden Público y de Seguridad Interior	-	-	-	-	-	-
Otros Servicios Generales	-	-	-	-	-	-
<b>Desarrollo Social</b>	<b>20,218,138</b>	<b>1,602,982</b>	<b>21,821,120</b>	<b>12,179,279</b>	<b>11,699,572</b>	<b>9,641,841</b>
Protección Ambiental	-	-	-	-	-	-
Vivienda y Servicios a la Comunidad	-	-	-	-	-	-
Salud	-	-	-	-	-	-
Recreación, Cultura y Otras Manifestaciones Sociales	-	-	-	-	-	-
Educación	20,218,138	1,602,982	21,821,120	12,179,279	11,699,572	9,641,841
Protección Social	-	-	-	-	-	-
Otros Asuntos Sociales	-	-	-	-	-	-
<b>Desarrollo Económico</b>	-	-	-	-	-	-
Asuntos Económicos, Comerciales y Laborales en General	-	-	-	-	-	-
Agropecuaria, Silvicultura, Pesca y Caza	-	-	-	-	-	-
Combustibles y Energía	-	-	-	-	-	-
Minería, Manufacturas y Construcción	-	-	-	-	-	-
Transporte	-	-	-	-	-	-
Comunicaciones	-	-	-	-	-	-
Turismo	-	-	-	-	-	-
Ciencia, Tecnología e Innovación	-	-	-	-	-	-
Otras Industrias y Otros Asuntos Económicos	-	-	-	-	-	-
<b>Otras no Clasificadas en Funciones Anteriores</b>	-	-	-	-	-	-
Transacciones de la Deuda Pública / Costo Financiero de la Deuda	-	-	-	-	-	-
Transferencias, Participaciones y Aportaciones entre Diferentes Niveles y Órdenes de Gobierno	-	-	-	-	-	-
Saneamiento del Sistema Financiero	-	-	-	-	-	-
Adeudos de Ejercicios Fiscales Anteriores	-	-	-	-	-	-
<b>Total del Gasto</b>	<b>20,218,138</b>	<b>1,602,982</b>	<b>21,821,120</b>	<b>12,179,279</b>	<b>11,699,572</b>	<b>9,641,841</b>

*Handwritten initials: X, M*

*Handwritten initials: OB*





# Información Programática

CUENTA PÚBLICA  
UNIVERSIDAD TECNOLÓGICA DEL SUR  
DEL ESTADO DE MORELOS  
3ER TRIMESTRE

2015

Programas y Proyectos de Inversión

NO APLICA

*ES*

*ES*

Indicadores de Resultados

A la fecha, la Universidad no cuenta con Indicadores de Resultados





Cuenta Pública 2015  
 UNIVERSIDAD TECNOLÓGICA DEL SUR DEL ESTADO DE MORELOS  
 Endeudamiento Neto  
 Del 1 de enero al 30 de Septiembre de 2015

Identificación de Crédito o Instrumento	Contratación / Colocación	Amortización	Endeudamiento Neto
	A	B	C = A - B
Créditos Bancarios			
	-	-	-
	-	-	-
	-	-	-
	-	-	-
	-	-	-
	-	-	-
	-	-	-
	-	-	-
	-	-	-
	-	-	-
<b>Total Créditos Bancarios</b>	-	-	-
Otros Instrumentos de Deuda			
	-	-	-
	-	-	-
	-	-	-
	-	-	-
	-	-	-
	-	-	-
	-	-	-
	-	-	-
	-	-	-
<b>Total Otros Instrumentos de Deuda</b>	-	-	-
<b>TOTAL</b>	-	-	-

*Handwritten signature*

*Handwritten signature*

*Handwritten signature*



Cuenta Pública 2015  
 Poder Ejecutivo del Gobierno del Estado de Morelos  
 Intereses de la Deuda  
 Del 1 de enero al 30 de Septiembre de 2015

Identificación de Crédito o Instrumento	Devengado	Pagado
<b>Créditos Bancarios</b>		
	-	-
	-	-
	-	-
	-	-
	-	-
	-	-
	-	-
	-	-
	-	-
	-	-
	-	-
	-	-
<b>Total de Intereses de Créditos Bancarios</b>	-	-
<b>Otros Instrumentos de Deuda</b>		
	-	-
	-	-
	-	-
	-	-
	-	-
	-	-
	-	-
	-	-
	-	-
	-	-
	-	-
	-	-
	-	-
	-	-
	-	-
	-	-
	-	-
	-	-
	-	-
<b>Total de Intereses de Otros Instrumentos de Deuda</b>	-	-
<b>TOTAL</b>	-	-

*ms*

*OB*



Cuenta Pública 2015  
**UNIVERSIDAD TECNOLÓGICA DEL SUR DEL ESTADO DE MORELOS**  
 Gasto por Categoría Programática  
 Del 1 de enero al 30 de Septiembre 2015

Concepto	Egresos					Subejercicio
	Aprobado	Ampliaciones/ (Reducciones)	Modificado	Devengado	Pagado	
	1	2	3 = ( 1 + 2 )	4	5	
<b>Programas</b>						
<b>Subsidios: Sector Social y Privado o Entidades Federativas y Municipios</b>	-	-	-	-	-	-
Sujetos a Reglas de Operación	-	-	-	-	-	-
Otros Subsidios	-	-	-	-	-	-
<b>Desempeño de las Funciones</b>	-	-	-	-	-	-
Prestación de Servicios Públicos	-	-	-	-	-	-
Provisión de Bienes Públicos	-	-	-	-	-	-
Planeación, seguimiento y evaluación de políticas públicas	-	-	-	-	-	-
Promoción y fomento	-	-	-	-	-	-
Regulación y supervisión	-	-	-	-	-	-
Funciones de las Fuerzas Armadas (Únicamente Gobierno Federal)	-	-	-	-	-	-
Específicos	-	-	-	-	-	-
Proyectos de Inversión	-	-	-	-	-	-
<b>Administrativos y de Apoyo</b>	-	-	-	-	-	-
Apoyo al proceso presupuestario y para mejorar la eficiencia institucional	-	-	-	-	-	-
Apoyo a la función pública y al mejoramiento de la gestión	-	-	-	-	-	-
Operaciones ajenas	-	-	-	-	-	-
<b>Compromisos</b>	-	-	-	-	-	-
Obligaciones de cumplimiento de resolución jurisdiccional	-	-	-	-	-	-
Desastres Naturales	-	-	-	-	-	-
<b>Obligaciones</b>	-	-	-	-	-	-
Pensiones y jubilaciones	-	-	-	-	-	-
Aportaciones a la seguridad social	-	-	-	-	-	-
Aportaciones a fondos de estabilización	-	-	-	-	-	-
Aportaciones a fondos de inversión y reestructura de pensiones	-	-	-	-	-	-
<b>Programas de Gasto Federalizado (Gobierno Federal)</b>	-	-	-	-	-	-
Gasto Federalizado	-	-	-	-	-	-
<b>Participaciones a entidades federativas y municipios</b>	20,218,138	1,602,982	21,821,120	12,179,279	11,699,572	9,641,841
<b>Costo financiero, deuda o apoyos a deudores y ahorradores de la banca</b>	-	-	-	-	-	-
<b>Adeudos de ejercicios fiscales anteriores</b>	-	-	-	-	-	-
<b>Total del Gasto</b>	<b>20,218,138</b>	<b>1,602,982</b>	<b>21,821,120</b>	<b>12,179,279</b>	<b>11,699,572</b>	<b>9,641,841</b>

*[Handwritten signature]*

*[Handwritten signature]*



UNIVERSIDAD TECNOLÓGICA DEL SUR DEL ESTADO DE MORELOS

Indicadores de Postura Fiscal

Del 1 de enero al 30 de Septiembre de 2015

Concepto	Estimado	Devengado	Pagado <sup>3</sup>
<b>I. Ingresos Presupuestarios (I=1+2)</b>	<b>20,218,138</b>	<b>16,788,197</b>	<b>15,495,680</b>
1. Ingresos del Gobierno de la Entidad Federativa <sup>1</sup>	-	-	-
2. Ingresos del Sector Paraestatal <sup>1</sup>	20,218,138	16,788,197	15,495,680
<b>II. Egresos Presupuestarios (II=3+4)</b>	<b>20,218,138</b>	<b>12,179,279</b>	<b>11,699,572</b>
3. Egresos del Gobierno de la Entidad Federativa <sup>2</sup>	20,218,138	12,179,279	11,699,572
4. Egresos del Sector Paraestatal <sup>2</sup>	-	-	-
<b>III. Balance Presupuestario (Superávit o Déficit) (III = I - II)</b>	<b>-</b>	<b>4,608,918</b>	<b>3,796,108</b>

Concepto	Estimado	Devengado	Pagado <sup>3</sup>
<b>III. Balance presupuestario (Superávit o Déficit)</b>	<b>-</b>	<b>4,608,918</b>	<b>3,796,108</b>
<b>IV. Intereses, Comisiones y Gastos de la Deuda</b>	<b>-</b>	<b>-</b>	<b>-</b>
<b>V. Balance Primario ( Superávit o Déficit) (V= III - IV)</b>	<b>-</b>	<b>4,608,918</b>	<b>3,796,108</b>

Concepto	Estimado	Devengado	Pagado <sup>3</sup>
<b>A. Financiamiento</b>	<b>-</b>	<b>-</b>	<b>-</b>
<b>B. Amortización de la deuda</b>	<b>-</b>	<b>-</b>	<b>-</b>
<b>C. Endeudamiento ó desendeudamiento (C = A - B)</b>	<b>-</b>	<b>-</b>	<b>-</b>

<sup>1</sup> Los Ingresos que se presentan son los ingresos presupuestario totales sin incluir los ingresos por financiamientos. Los Ingresos del Gobierno de la Entidad Federativa corresponden a los del Poder Ejecutivo, Legislativo Judicial y Autónomos

<sup>2</sup> Los egresos que se presentan son los egresos presupuestarios totales sin incluir los egresos por amortización. Los egresos del Gobierno de la Entidad Federativa corresponden a los del Poder Ejecutivo, Legislativo, Judicial y Órganos Autónomos

<sup>3</sup> Para Ingresos se reportan los ingresos recaudados; para egresos se reportan los egresos pagados

ms

DB



# Anexos

CUENTA PÚBLICA | 2015  
UNIVERSIDAD TECNOLÓGICA DEL SUR  
DEL ESTADO DE MORELOS  
3ER TRIMESTRE |



Relación de esquemas bursátiles y de coberturas financieras

(Artículo 46, último párrafo LGCG)

NO APLICA



Relación de Bienes Muebles que Componen el Patrimonio  
 Cuenta Pública 2015  
 (Pesos)  
 UNIVERSIDAD TECNOLÓGICA DEL SUR DEL ESTADO DE MORELOS

Código	Descripción del Bien Mueble	Valor en libros
INV/00001	AULA MÓVIL 1, 6 X 6 m. PANEL METÁLICO DE POLIESTIRENO MEDIA DENSIDAD CALIBRE 26/26 DE 2" MUROS Y TECHO, CUBIERTA A UNA AGUA, 1 PUERTA DE PANEL MODULAR CON CHAPA, 2 VENTANAS DE ALUMNIO MODULAR CHICAS, CANAL DE ARRANQUE Y CERRAMIENTOS, ÁNGULOS ESQUINEROS, REMATE GOTERO Y CABALLETE.	114,795
INV/00002	AULA MÓVIL 2, 6 X 6 m. PANEL METÁLICO DE POLIESTIRENO MEDIA DENSIDAD CALIBRE 26/26 DE 2" MUROS Y TECHO, CUBIERTA A UNA AGUA, 1 PUERTA DE PANEL MODULAR CON CHAPA, 2 VENTANAS DE ALUMNIO MODULAR CHICAS, CANAL DE ARRANQUE Y CERRAMIENTOS, ÁNGULOS ESQUINEROS, REMATE GOTERO Y CABALLETE.	114,795
INV/00003	4 PIEZAS: ESCRITORIO FRONTAL (1/4) Y LATERAL CURVA INTERNO (2/4), CREDENZA SIMÉTRICA CON CAJONERA (3/4), LIBRERO SOBRE CREDENZA CON PAPELERA SENCILLA (4/4)	19,117
INV/00004	ARCHIVERO NEGRO 3 GAVETAS CON CHAPA	3,468
INV/00005	ARCHIVERO NEGRO 3 GAVETAS CON CHAPA	3,468
INV/00006	ARCHIVERO NEGRO 3 GAVETAS CON CHAPA	3,468
INV/00007	ARCHIVERO NEGRO 3 GAVETAS CON CHAPA	3,468
INV/00008	ARCHIVERO NEGRO 3 GAVETAS CON CHAPA	3,468
INV/00009	ARCHIVERO NEGRO 3 GAVETAS CON CHAPA	3,468
INV/00010	ARCHIVERO NEGRO 3 GAVETAS CON CHAPA	3,468
INV/00011	ARCHIVERO NEGRO 3 GAVETAS CON CHAPA	786
INV/00012	BUTACA ESCOLAR (MADERA)	786
INV/00013	BUTACA ESCOLAR (MADERA)	786
INV/00014	BUTACA ESCOLAR (MADERA)	786
INV/00015	BUTACA ESCOLAR (MADERA)	786
INV/00016	BUTACA ESCOLAR (MADERA)	786
INV/00017	BUTACA ESCOLAR (MADERA)	786
INV/00018	BUTACA ESCOLAR (MADERA)	786
INV/00019	BUTACA ESCOLAR (MADERA)	786
INV/00020	BUTACA ESCOLAR (MADERA)	786
INV/00021	BUTACA ESCOLAR (MADERA)	786
INV/00022	BUTACA ESCOLAR (MADERA)	786
INV/00023	BUTACA ESCOLAR (MADERA)	786
INV/00024	BUTACA ESCOLAR (MADERA)	786
INV/00025	BUTACA ESCOLAR (MADERA)	786
INV/00026	BUTACA ESCOLAR (MADERA)	786
INV/00027	BUTACA ESCOLAR (MADERA)	786
INV/00028	BUTACA ESCOLAR (MADERA)	786
INV/00029	BUTACA ESCOLAR (MADERA)	786
INV/00030	BUTACA ESCOLAR (MADERA)	786
INV/00031	BUTACA ESCOLAR (MADERA)	786
INV/00032	BUTACA ESCOLAR (MADERA)	786
INV/00033	BUTACA ESCOLAR (MADERA)	786
INV/00034	BUTACA ESCOLAR (MADERA)	786
INV/00035	BUTACA ESCOLAR (MADERA)	786
INV/00036	BUTACA ESCOLAR (MADERA)	786
INV/00037	BUTACA ESCOLAR (MADERA)	786
INV/00038	BUTACA ESCOLAR (MADERA)	786
INV/00039	BUTACA ESCOLAR (MADERA)	786
INV/00040	BUTACA ESCOLAR (MADERA)	786
INV/00041	BUTACA ESCOLAR (MADERA)	786
INV/00042	BUTACA ESCOLAR (MADERA)	786
INV/00043	BUTACA ESCOLAR (MADERA)	786
INV/00044	BUTACA ESCOLAR (MADERA)	786
INV/00045	BUTACA ESCOLAR (MADERA)	786
INV/00046	BUTACA ESCOLAR (MADERA)	786
INV/00047	BUTACA ESCOLAR (MADERA)	786
INV/00048	BUTACA ESCOLAR (MADERA)	786
INV/00049	BUTACA ESCOLAR (MADERA)	786
INV/00050	BUTACA ESCOLAR (MADERA)	786

*Handwritten signature/initials*



Relación de Bienes Muebles que Componen el Patrimonio  
Cuenta Pública 2015  
(Pesos)  
UNIVERSIDAD TECNOLÓGICA DEL SUR DEL ESTADO DE MORELOS

Código	Descripción del Bien Mueble	Valor en libros
INV/00051	BUTACA ESCOLAR (MADERA)	786
INV/00052	BUTACA ESCOLAR (MADERA)	786
INV/00053	BUTACA ESCOLAR (MADERA)	786
INV/00054	BUTACA ESCOLAR (MADERA)	786
INV/00055	BUTACA ESCOLAR (MADERA)	786
INV/00056	BUTACA ESCOLAR (MADERA)	786
INV/00057	BUTACA ESCOLAR (MADERA)	786
INV/00058	BUTACA ESCOLAR (MADERA)	786
INV/00059	BUTACA ESCOLAR (MADERA)	786
INV/00060	BUTACA ESCOLAR (MADERA)	786
INV/00061	BUTACA ESCOLAR (MADERA)	786
INV/00062	BUTACA ESCOLAR (MADERA)	786
INV/00063	BUTACA ESCOLAR (MADERA)	786
INV/00064	BUTACA ESCOLAR (MADERA)	786
INV/00065	BUTACA ESCOLAR (MADERA)	786
INV/00066	BUTACA ESCOLAR (MADERA)	786
INV/00067	BUTACA ESCOLAR (MADERA)	786
INV/00068	BUTACA ESCOLAR (MADERA)	786
INV/00069	BUTACA ESCOLAR (MADERA)	786
INV/00070	BUTACA ESCOLAR (MADERA)	786
INV/00071	BUTACA ESCOLAR (MADERA)	786
INV/00072	BUTACA ESCOLAR (MADERA)	786
INV/00073	BUTACA ESCOLAR (MADERA)	786
INV/00074	BUTACA ESCOLAR (MADERA)	786
INV/00075	BUTACA ESCOLAR (MADERA)	786
INV/00076	BUTACA ESCOLAR (MADERA)	786
INV/00077	BUTACA ESCOLAR (MADERA)	786
INV/00078	BUTACA ESCOLAR (MADERA)	786
INV/00079	BUTACA ESCOLAR (MADERA)	786
INV/00080	BUTACA ESCOLAR (MADERA)	786
INV/00081	BUTACA ESCOLAR (MADERA)	786
INV/00082	BUTACA ESCOLAR (MADERA)	786
INV/00083	BUTACA ESCOLAR (MADERA)	786
INV/00084	BUTACA ESCOLAR (MADERA)	786
INV/00085	BUTACA ESCOLAR (MADERA)	786
INV/00086	BUTACA ESCOLAR (MADERA)	786
INV/00087	BUTACA ESCOLAR (MADERA)	786
INV/00088	BUTACA ESCOLAR (MADERA)	786
INV/00089	BUTACA ESCOLAR (MADERA)	786
INV/00090	BUTACA ESCOLAR (MADERA)	786
INV/00091	BUTACA ESCOLAR (MADERA)	786
INV/00092	BUTACA ESCOLAR (MADERA)	786
INV/00093	BUTACA ESCOLAR (MADERA)	786
INV/00094	BUTACA ESCOLAR (MADERA)	786
INV/00095	BUTACA ESCOLAR (MADERA)	786
INV/00096	BUTACA ESCOLAR (MADERA)	786
INV/00097	BUTACA ESCOLAR (MADERA)	786
INV/00098	BUTACA ESCOLAR (MADERA)	786
INV/00099	BUTACA ESCOLAR (MADERA)	786
INV/00100	BUTACA ESCOLAR (MADERA)	786
INV/00101	BUTACA ESCOLAR (MADERA)	786
INV/00102	BUTACA ESCOLAR (MADERA)	786
INV/00103	BUTACA ESCOLAR (MADERA)	786
INV/00104	BUTACA ESCOLAR (MADERA)	786
INV/00105	BUTACA ESCOLAR (MADERA)	786
INV/00106	BUTACA ESCOLAR (MADERA)	786

Handwritten marks and signatures at the bottom left of the page.

Handwritten signature or mark at the bottom right of the page.



Relación de Bienes Muebles que Componen el Patrimonio  
Cuenta Pública 2015  
(Pesos)

UNIVERSIDAD TECNOLÓGICA DEL SUR DEL ESTADO DE MORELOS

Código	Descripción del Bien Mueble	Valor en libros
INV/00107	BUTACA ESCOLAR (MADERA)	786
INV/00108	BUTACA ESCOLAR (MADERA)	786
INV/00109	BUTACA ESCOLAR (MADERA)	786
INV/00110	BUTACA ESCOLAR (MADERA)	786
INV/00111	BUTACA ESCOLAR (MADERA)	786
INV/00112	BUTACA ESCOLAR (MADERA)	786
INV/00113	BUTACA ESCOLAR (MADERA)	786
INV/00114	BUTACA ESCOLAR (MADERA)	786
INV/00115	BUTACA ESCOLAR (MADERA)	786
INV/00116	BUTACA ESCOLAR (MADERA)	786
INV/00117	BUTACA ESCOLAR (MADERA)	786
INV/00118	BUTACA ESCOLAR (MADERA)	786
INV/00119	BUTACA ESCOLAR (MADERA)	786
INV/00120	BUTACA ESCOLAR (MADERA)	786
INV/00121	BUTACA ESCOLAR (MADERA)	786
INV/00122	BUTACA ESCOLAR (MADERA)	786
INV/00123	BUTACA ESCOLAR (MADERA)	786
INV/00124	BUTACA ESCOLAR (MADERA)	786
INV/00125	BUTACA ESCOLAR (MADERA)	786
INV/00126	BUTACA ESCOLAR (MADERA)	786
INV/00127	BUTACA ESCOLAR (MADERA)	786
INV/00128	BUTACA ESCOLAR (MADERA)	786
INV/00129	BUTACA ESCOLAR (MADERA)	786
INV/00130	BUTACA ESCOLAR (MADERA)	786
INV/00131	BUTACA ESCOLAR (MADERA)	786
INV/00132	BUTACA ESCOLAR (MADERA)	786
INV/00133	BUTACA ESCOLAR (MADERA)	786
INV/00134	BUTACA ESCOLAR (MADERA)	786
INV/00135	BUTACA ESCOLAR (MADERA)	786
INV/00136	BUTACA ESCOLAR (MADERA)	786
INV/00137	BUTACA ESCOLAR (MADERA)	786
INV/00138	BUTACA ESCOLAR (MADERA)	786
INV/00139	BUTACA ESCOLAR (MADERA)	786
INV/00140	BUTACA ESCOLAR (MADERA)	786
INV/00141	BUTACA ESCOLAR (MADERA)	786
INV/00142	BUTACA ESCOLAR (MADERA)	786
INV/00143	BUTACA ESCOLAR (MADERA)	786
INV/00144	BUTACA ESCOLAR (MADERA)	786
INV/00145	BUTACA ESCOLAR (MADERA)	786
INV/00146	BUTACA ESCOLAR (MADERA)	786
INV/00147	BUTACA ESCOLAR (MADERA)	786
INV/00148	BUTACA ESCOLAR (MADERA)	786
INV/00149	BUTACA ESCOLAR (MADERA)	786
INV/00150	BUTACA ESCOLAR (MADERA)	786
INV/00151	BUTACA ESCOLAR (MADERA)	786
INV/00152	BUTACA ESCOLAR (MADERA)	786
INV/00153	BUTACA ESCOLAR (MADERA)	786
INV/00154	BUTACA ESCOLAR (MADERA)	786
INV/00155	BUTACA ESCOLAR (MADERA)	786
INV/00156	BUTACA ESCOLAR (MADERA)	786
INV/00157	BUTACA ESCOLAR (MADERA)	786
INV/00158	BUTACA ESCOLAR (MADERA)	786
INV/00159	BUTACA ESCOLAR (MADERA)	786
INV/00160	BUTACA ESCOLAR (MADERA)	786
INV/00161	BUTACA ESCOLAR (MADERA)	786
INV/00162	COMPUTADORA LAPTOP HP 450 NOTEBOOK PC	12,006

*[Handwritten mark]*

*[Handwritten mark]*

*[Handwritten mark]*



Relación de Bienes Muebles que Componen el Patrimonio  
Cuenta Pública 2015  
(Pesos)

UNIVERSIDAD TECNOLÓGICA DEL SUR DEL ESTADO DE MORELOS

Código	Descripción del Bien Mueble	Valor en libros
INV/00163	COMPUTADORA LAPTOP HP 450 NOTEBOOK PC	12,006
INV/00164	COMPUTADORA LAPTOP HP 450 NOTEBOOK PC	12,006
INV/00165	COMPUTADORA LAPTOP HP 450 NOTEBOOK PC	12,006
INV/00166	COMPUTADORA LAPTOP HP 450 NOTEBOOK PC	12,006
INV/00167	COMPUTADORA LAPTOP HP 450 NOTEBOOK PC	12,006
INV/00168	COMPUTADORA LAPTOP HP 450 NOTEBOOK PC	12,006
INV/00169	COMPUTADORA LAPTOP HP 450 NOTEBOOK PC	12,006
INV/00170	COMPUTADORA LAPTOP HP 450 NOTEBOOK PC	0
INV/00171	COMPUTADORA LAPTOP HP 450 NOTEBOOK PC	12,006
INV/00172	COMPUTADORA LAPTOP HP 450 NOTEBOOK PC	12,006
INV/00173	COMPUTADORA LAPTOP HP 450 NOTEBOOK PC	12,006
INV/00174	COMPUTADORA LAPTOP HP 450 NOTEBOOK PC	12,006
INV/00175	COMPUTADORA LAPTOP HP 450 NOTEBOOK PC	12,006
INV/00176	COMPUTADORA LAPTOP HP 450 NOTEBOOK PC	12,006
INV/00177	COMPUTADORA LAPTOP HP 450 NOTEBOOK PC	12,006
INV/00178	COMPUTADORA LAPTOP HP 450 NOTEBOOK PC	12,006
INV/00179	COMPUTADORA LAPTOP HP 450 NOTEBOOK PC	12,006
INV/00180	COMPUTADORA LAPTOP HP 450 NOTEBOOK PC	12,006
INV/00181	COMPUTADORA LAPTOP HP 450 NOTEBOOK PC	12,006
INV/00182	COMPUTADORA LAPTOP HP 450 NOTEBOOK PC	0
INV/00183	COMPUTADORA LAPTOP HP 450 NOTEBOOK PC	12,006
INV/00184	COMPUTADORA LAPTOP HP 450 NOTEBOOK PC	12,006
INV/00185	COMPUTADORA LAPTOP HP 450 NOTEBOOK PC	12,006
INV/00186	COMPUTADORA LAPTOP HP 450 NOTEBOOK PC	12,006
INV/00187	ESCANER HP SCANJET 5590 (CAMA PLANA /ALIMENTADOR DE PAPEL / ACCESORIOS)	8,108
INV/00188	IMPRESORA HP COLOR LASERJET PRO	6,252
INV/00189	IMPRESORA HP COLOR LASERJET PRO	6,252
INV/00190	IMPRESORA HP LASERJET P3015, 42 PPM NEGRO, DUPLEX-RED	11,182
INV/00191	IMPRESORA HP LASERJET P3015, 42 PPM NEGRO, DUPLEX-RED	11,182
INV/00192	MESA CUADRADA DE FIERRO (COLOR NEGRO)	664
INV/00193	MESA CUADRADA DE FIERRO (COLOR NEGRO)	664
INV/00194	MESA CUADRADA DE FIERRO (COLOR NEGRO)	664
INV/00195	MESA DE TRABAJO (REDONDA)	3,217
INV/00196	MESA DE TRABAJO (REDONDA)	3,217
INV/00197	MESA DE TRABAJO (REDONDA)	3,217
INV/00198	MESA DE TRABAJO (REDONDA)	3,217
INV/00199	MESA DE TRABAJO (REDONDA)	3,217
INV/00200	MESA PARA COMPUTADORA MOD.FB, CUBIERTA Y PORTA TECLADO	1,624
INV/00201	MESA PARA COMPUTADORA MOD.FB, CUBIERTA Y PORTA TECLADO	1,624
INV/00202	MESA PARA COMPUTADORA MOD.FB, CUBIERTA Y PORTA TECLADO	1,624
INV/00203	MESA PARA COMPUTADORA MOD.FB, CUBIERTA Y PORTA TECLADO	1,624
INV/00204	MESA PARA COMPUTADORA MOD.FB, CUBIERTA Y PORTA TECLADO	1,624
INV/00205	MESA PARA COMPUTADORA MOD.FB, CUBIERTA Y PORTA TECLADO	1,624
INV/00206	MESA PARA COMPUTADORA MOD.FB, CUBIERTA Y PORTA TECLADO	1,624
INV/00207	MESA PARA COMPUTADORA MOD.FB, CUBIERTA Y PORTA TECLADO	1,624
INV/00208	MESA PARA COMPUTADORA MOD.FB, CUBIERTA Y PORTA TECLADO	1,624
INV/00209	MESA PARA COMPUTADORA MOD.FB, CUBIERTA Y PORTA TECLADO	1,624
INV/00210	MESA PARA COMPUTADORA MOD.FB, CUBIERTA Y PORTA TECLADO	1,624
INV/00211	MESA PARA COMPUTADORA MOD.FB, CUBIERTA Y PORTA TECLADO	1,624
INV/00212	MESA PARA COMPUTADORA MOD.FB, CUBIERTA Y PORTA TECLADO	1,624
INV/00213	MESA PARA COMPUTADORA MOD.FB, CUBIERTA Y PORTA TECLADO	1,624
INV/00214	MESA PARA COMPUTADORA MOD.FB, CUBIERTA Y PORTA TECLADO	1,624
INV/00215	MESA PLEGABLE 1.22M	933
INV/00216	MESA PLEGABLE 1.22M	933
INV/00217	PINTARRÓN BLANCO 300X90 CM	4,285
INV/00218	PINTARRÓN BLANCO 300X90 CM	4,285

MS

OB

Relación de Bienes Muebles que Componen el Patrimonio  
Cuenta Pública 2015  
(Pesos)

UNIVERSIDAD TECNOLÓGICA DEL SUR DEL ESTADO DE MORELOS

Código	Descripción del Bien Mueble	Valor en libros
INV/00219	PINTARRÓN BLANCO 300X90 CM	4,285
INV/00220	PINTARRÓN BLANCO 300X90 CM	4,285
INV/00221	PINTARRÓN BLANCO 300X90 CM	4,285
INV/00222	PINTARRÓN BLANCO 300X90 CM	4,285
INV/00223	PINTARRÓN BLANCO 300X90 CM	4,285
INV/00224	PINTARRÓN BLANCO 300X90 CM	4,285
INV/00225	PROYECTOR DE DATOS	8,291
INV/00226	PROYECTOR DE DATOS	8,291
INV/00227	PROYECTOR DE DATOS	0
INV/00228	PROYECTOR DE DATOS	8,291
INV/00229	SILLA DE FIERRO (COLOR NEGRO)	596
INV/00230	SILLA DE FIERRO (COLOR NEGRO)	596
INV/00231	SILLA DE FIERRO (COLOR NEGRO)	596
INV/00232	SILLA DE FIERRO (COLOR NEGRO)	596
INV/00233	SILLA DE FIERRO (COLOR NEGRO)	596
INV/00234	SILLA DE FIERRO (COLOR NEGRO)	596
INV/00235	SILLA DE FIERRO (COLOR NEGRO)	596
INV/00236	SILLA DE FIERRO (COLOR NEGRO)	596
INV/00237	SILLA DE FIERRO (COLOR NEGRO)	596
INV/00238	SILLA DE FIERRO (COLOR NEGRO)	596
INV/00239	SILLA DE FIERRO (COLOR NEGRO)	596
INV/00240	SILLA DE FIERRO (COLOR NEGRO)	596
INV/00241	SILLA OHE-65 TAPIZADA	3,003
INV/00242	SILLA PLEGABLE NEGRA	261
INV/00243	SILLA PLEGABLE NEGRA	261
INV/00244	SILLA PLEGABLE NEGRA	261
INV/00245	SILLA PLEGABLE NEGRA	261
INV/00246	SILLA PLEGABLE NEGRA	261
INV/00247	SILLA PLEGABLE NEGRA	261
INV/00248	SILLA PLEGABLE NEGRA	0
INV/00249	SILLA PLEGABLE NEGRA	0
INV/00250	SILLA SECRETARIAL NEGRA VENECIA TELA	493
INV/00251	SILLA SECRETARIAL NEGRA VENECIA TELA	493
INV/00252	SILLA SECRETARIAL NEGRA VENECIA TELA	493
INV/00253	SILLA SECRETARIAL NEGRA VENECIA TELA	493
INV/00254	SILLA SECRETARIAL NEGRA VENECIA TELA	493
INV/00255	SILLA SECRETARIAL NEGRA VENECIA TELA	493
INV/00256	SILLA SECRETARIAL NEGRA VENECIA TELA	493
INV/00257	SILLA SECRETARIAL NEGRA VENECIA TELA	493
INV/00258	SILLA SECRETARIAL NEGRA VENECIA TELA	493
INV/00259	SILLA SECRETARIAL NEGRA VENECIA TELA	493
INV/00260	SILLA SECRETARIAL NEGRA VENECIA TELA	493
INV/00261	SILLA SECRETARIAL NEGRA VENECIA TELA	493
INV/00262	SILLA SECRETARIAL NEGRA VENECIA TELA	493
INV/00263	SILLA SECRETARIAL NEGRA VENECIA TELA	493
INV/00264	SILLA SECRETARIAL NEGRA VENECIA TELA	493
INV/00265	SILLA SECRETARIAL NEGRA VENECIA TELA	493
INV/00266	SILLA SECRETARIAL NEGRA VENECIA TELA	493
INV/00267	SILLA SECRETARIAL NEGRA VENECIA TELA	493
INV/00268	SILLA SECRETARIAL NEGRA VENECIA TELA	493
INV/00269	SILLA SECRETARIAL NEGRA VENECIA TELA	493
INV/00270	SILLA SECRETARIAL NEGRA VENECIA TELA	0
INV/00271	SILLA SECRETARIAL NEGRA VENECIA TELA	493
INV/00272	SILLA SECRETARIAL NEGRA VENECIA TELA	493
INV/00273	SILLA SECRETARIAL NEGRA VENECIA TELA	493
INV/00274	SILLA SECRETARIAL NEGRA VENECIA TELA	493

*Handwritten initials/signature*

*Handwritten initials/signature*

Relación de Bienes Muebles que Componen el Patrimonio  
Cuenta Pública 2015  
(Pesos)

UNIVERSIDAD TECNOLÓGICA DEL SUR DEL ESTADO DE MORELOS

Código	Descripción del Bien Mueble	Valor en libros
INV/00275	SILLA SECRETARIAL NEGRA VENEZIA TELA	493
INV/00276	SILLA SECRETARIAL NEGRA VENEZIA TELA	493
INV/00277	SILLA SECRETARIAL NEGRA VENEZIA TELA	493
INV/00278	SILLA SECRETARIAL NEGRA VENEZIA TELA	493
INV/00279	SILLA SECRETARIAL NEGRA VENEZIA TELA	493
INV/00280	SILLA SECRETARIAL NEGRA VENEZIA TELA	493
INV/00281	SILLA SECRETARIAL NEGRA VENEZIA TELA	493
INV/00282	SILLA SECRETARIAL NEGRA VENEZIA TELA	493
INV/00283	SILLA SECRETARIAL NEGRA VENEZIA TELA	493
INV/00284	SILLA SECRETARIAL NEGRA VENEZIA TELA	493
INV/00285	SILLA SECRETARIAL NEGRA VENEZIA TELA	493
INV/00286	SILLA SECRETARIAL NEGRA VENEZIA TELA	493
INV/00287	SILLA SECRETARIAL NEGRA VENEZIA TELA	493
INV/00288	SILLA SECRETARIAL NEGRA VENEZIA TELA	493
INV/00289	SILLA SECRETARIAL NEGRA VENEZIA TELA	493
INV/00290	SOMBRIILLA PARA MESA DE FIERRO (COLOR CAFÉ)	0
INV/00291	SOMBRIILLA PARA MESA DE FIERRO (COLOR CAFÉ)	0
INV/00292	SOMBRIILLA PARA MESA DE FIERRO (COLOR CAFÉ)	0
INV/00293	TABLÓN PLEGABLE 2.44 M	1,732
INV/00294	TABLÓN PLEGABLE 2.44 M	1,732
INV/00295	TABLÓN PLEGABLE 2.44 M	1,732
INV/00296	SOFTWARE COI 6.0	5,036
INV/00297	SOFTWARE BANCO 3.0	5,036
INV/00298	SOFTWARE NOI 5.0	5,036
INV/00299	RELOJ CHECADOR AMANO MOD. TCX-88/A191	2,885
INV/00300	TABLET IPAD, 16GB COLOR NEGRA, CABLE DE CONECTOR DOCK A USB, ADAPTADOR DE CORRIENTE USB, WI-FI (802.11A/B/G/N), TECNOLOGÍA BLUETOOTH 2.1 + EDR, PANTALLA ANCHA MULTI-TOUCH BRILLANTE RETROILUMINADA POR LED DE 9.7", BATERÍA RECARGABLE DE POLÍMERO DE LITIO, PESO 601 GR.	6,999
INV/00301	TABLET IPAD, 16GB COLOR NEGRA, CABLE DE CONECTOR DOCK A USB, ADAPTADOR DE CORRIENTE USB, WI-FI (802.11A/B/G/N), TECNOLOGÍA BLUETOOTH 2.1 + EDR, PANTALLA ANCHA MULTI-TOUCH BRILLANTE RETROILUMINADA POR LED DE 9.7", BATERÍA RECARGABLE DE POLÍMERO DE LITIO, PESO 601 GR.	0
INV/00302	TABLET IPAD, 16GB COLOR NEGRA, CABLE DE CONECTOR DOCK A USB, ADAPTADOR DE CORRIENTE USB, WI-FI (802.11A/B/G/N), TECNOLOGÍA BLUETOOTH 2.1 + EDR, PANTALLA ANCHA MULTI-TOUCH BRILLANTE RETROILUMINADA POR LED DE 9.7", BATERÍA RECARGABLE DE POLÍMERO DE LITIO, PESO 601 GR.	6,999
INV/00303	CAMIONETA NISSAN X-TRAIL 2013, COLOR PLATA, 4 CILINDROS, 4 PUERTAS, AUTOMÁTICA	297,500
INV/00304	ROUTER LINKSYS, MODELO LINKSYS EA4500 TECNOLOGÍA INALÁMBRICA N, BANDAS 2,4 GHZ Y 5 GHZ, TRANSMISIÓN/RECEPCIÓN 3 X 3, 6 ANTENAS (INTERNAS), PUERTO USB, (ALMACENAMIENTO COMPARTIDO, USB VIRTUAL Y SERVIDOR MULTIMEDIA), VELOCIDAD 4 X GIGABIT, COMPATIBILIDAD CON IPV6, SOFTWARE CISCO, CONFIGURACIÓN CD DE INSTALACIÓN CISCO CONNECT, GARANTÍA LIMITADA DE 2 AÑOS PARA HARDWARE, COMPATIBILIDAD CON SISTEMAS OPERATIVOS: WINDOWS, MAC. MAC ADDRESS: 20AA4B652153	3,759
INV/00305	ROUTER LINKSYS, MODELO LINKSYS EA4500 TECNOLOGÍA INALÁMBRICA N, BANDAS 2,4 GHZ Y 5 GHZ, TRANSMISIÓN/RECEPCIÓN 3 X 3, 6 ANTENAS (INTERNAS), PUERTO USB, (ALMACENAMIENTO COMPARTIDO, USB VIRTUAL Y SERVIDOR MULTIMEDIA), VELOCIDAD 4 X GIGABIT, COMPATIBILIDAD CON IPV6, SOFTWARE CISCO, CONFIGURACIÓN CD DE INSTALACIÓN CISCO CONNECT, GARANTÍA LIMITADA DE 2 AÑOS PARA HARDWARE, COMPATIBILIDAD CON SISTEMAS OPERATIVOS: WINDOWS, MAC. MAC ADDRESS: 20AA4B661411	3,759
INV/00306	COMPUTADORA LAPTOP SAMSUNG MOD. NP535U4C - A01MX, WINDOWS 7 HOME PREMIUM 64 BITS, LCD LED 14" PROCESADOR AMD DUAL CORE A6 4455M, RAM 4 GB, HDD 750 GB, DVD SUPER MULTI DUAL LAYER, WIFI, LAN.	9,899
INV/00307	CÁMARA DIGITAL DE LENTES INTERCAMBIABLES (REFLEX) SONY SLT-A37K//Q E 38, α 37 DT 18-55 mm F 3.5-5.6 SAM, 16.1MPx FULL HD, TARJETA DE MEMORIA SONY 8GB SDHC HASTA 15MB/s, 7.2V, CON CARGADOR, BATERÍA Li-ion, CORREA, CUBIERTA DE OBJETIVO, MOCHILA TRANSPORTADORA PARA CÁMARA MARCA SONY	
INV/00308	VEHÍCULO NISSAN TIIDA SEDÁN SENSE 2013, COLOR ROJO BURDEO, 4 CILINDROS, 4 PUERTAS, AUTOMÁTICO	166,440
INV/00309	AIRE ACONDIONADO LG MODELO W121CM, TIPO VENTANA, CAPACIDAD 12,000 BTU/HR, CONSUMO 1220 W, 11A, 115 V.	5,904
INV/00310	AIRE ACONDIONADO LG MODELO W121CM, TIPO VENTANA, CAPACIDAD 12,000 BTU/HR, CONSUMO 1220 W, 11A, 115 V.	5,904
INV/00311	VEHÍCULO NISSAN TIIDA SEDÁN SENSE 2013, COLOR GRIS OXFORD, 4 CILINDROS, 4 PUERTAS, MANUAL	153,995
INV/00312	BOMBA DE AGUA A GASOLINA	0
INV/00313	VEHÍCULO NISSAN TIIDA SEDÁN SENSE 2013, COLOR GRIS OXFORD, 4 CILINDROS, 4 PUERTAS, MANUAL	153,995
INV/00314	SOFTWARE AUDITOOL 13 (SISTEMA PARA LA AUTOMATIZACIÓN DE AUDITORÍAS) VERSIÓN 1.0.0 CON LLAVE USB SAFENET SENTINEL, NO. SERIE SK13-8236-2573	5,510

Relación de Bienes Muebles que Componen el Patrimonio  
Cuenta Pública 2015  
(Pesos)  
UNIVERSIDAD TECNOLÓGICA DEL SUR DEL ESTADO DE MORELOS

Código	Descripción del Bien Mueble	Valor en libros
INV/00315	EQUIPO DE LABORATORIO DE ROBOTICA VEX REEDUCA	292,030
INV/00316	TELÉFONO CELULAR MARCA SAMSUNG	2,799
INV/00317	HP PAVILION 23-B030ta, ALL IN ONE PC	16,031
INV/00318	IMPRESORA MATRICIAL DE 9 AGUJAS, MODELO LX-300-II, COLOR GRIS OSCURO, PUERTOS DE IMPRESIÓN PARELELO Y USB	4,283
INV/00319	FRIGOBAR WHIRPOOL COLOR GRIS 5 PIES CÚBICOS CON CONTROL MECÁNICO	3,898
INV/00320	HP PAVILION 23-B030ta, ALL IN ONE PC	16,031
INV/00321	CÁMARA DIGITAL SONY MODELO CYBERSHOT DSC-W610, 14.1 MPX, PANTALLA 2.7", BATERÍA LITIO, MEMORIA SD 4GB, CABLE DE DATOS USB, CARGADOR DE BATERÍA	3,533
INV/00322	VIDEOPROYECTOR POWER LITE S12+	8,236
INV/00323	VIDEOPROYECTOR POWER LITE S12+	8,236
INV/00324	VIDEOPROYECTOR POWER LITE S12+	8,236
INV/00325	VIDEOPROYECTOR POWER LITE S12+	8,236
INV/00326	ROUTER LINKSYS, MODELO LINKSYS EA4500 TECNOLOGÍA INALÁMBRICA N, BANDAS 2,4 GHZ Y 5 GHZ, TRANSMISIÓN/RECEPCIÓN 3 X 3, 6 ANTENAS (INTERNAS), PUERTO USB, (ALMACENAMIENTO COMPARTIDO, USB VIRTUAL Y SERVIDOR MULTIMEDIA), VELOCIDAD 4 X GIGABIT, COMPATIBILIDAD CON IPV6, SOFTWARE CISCO, CONFIGURACIÓN CD DE INSTALACIÓN CISCO CONNECT, GARANTÍA LIMITADA DE 2 AÑOS PARA HARDWARE, COMPATIBILIDAD CON SISTEMAS OPERATIVOS: WINDOWS, MAC. MAC ADDRESS: 20AA4B652153	3,930
INV/00327	ROUTER LINKSYS, MODELO LINKSYS EA4500 TECNOLOGÍA INALÁMBRICA N, BANDAS 2,4 GHZ Y 5 GHZ, TRANSMISIÓN/RECEPCIÓN 3 X 3, 6 ANTENAS (INTERNAS), PUERTO USB, (ALMACENAMIENTO COMPARTIDO, USB VIRTUAL Y SERVIDOR MULTIMEDIA), VELOCIDAD 4 X GIGABIT, COMPATIBILIDAD CON IPV6, SOFTWARE CISCO, CONFIGURACIÓN CD DE INSTALACIÓN CISCO CONNECT, GARANTÍA LIMITADA DE 2 AÑOS PARA HARDWARE, COMPATIBILIDAD CON SISTEMAS OPERATIVOS: WINDOWS, MAC. MAC ADDRESS: 20AA4B652153	3,930
INV/00328	TROQUEL GRANDE PARA CANCELACIÓN DE DOCUMENTOS	6,960
INV/00329	KIT DE SELLO DE SEGURIDAD PARA CANCELACIÓN DE FOTO	3,248
INV/00330	FRIGOBAR WHIRPOOL COLOR GRIS 5 PIES CÚBICOS CON CONTROL MECÁNICO	3,898
INV/00331	FRIGOBAR WHIRPOOL COLOR GRIS 5 PIES CÚBICOS CON CONTROL MECÁNICO	3,898
INV/00332	FRIGOBAR WHIRPOOL COLOR GRIS 5 PIES CÚBICOS CON CONTROL MECÁNICO	3,898
INV/00333	MICRÓFONO MARCA SHURE MODELO PG/58	5,493
INV/00334	MICRÓFONO MARCA SHURE MODELO PG/58	5,493
INV/00335	IMPRESORA EPSON DE INYECCIÓN DE TINTA L350, CONEXIÓN USB 2.0, CABLE DE CORREINTE Y CABLE USB	3,329
INV/00336	COMPUTADORA MACBOOK AIR, PANTALLA 13.3" PANORÁMICA LED, PROCESADOR INTEL CORE I5 DOBLE NÚCLEO 1.8GHz, 3MB CACHÉ L3, 4GB MEMORIA RAM DDR3 1600 MHz, DISCO DURO DE 128 GB FLASH, CÁMARA INTEGRADA, 2 PUERTOS USB 3.0, RANURA PARA TARJETA SD, WIFI 802.11 + BLUETOOTH 4.0, IOS X, PESO 1.35KG, BATERÍA INTEGRADA Y CARGADOR AC.	20,763
INV/00337	IMPRESORA MÓVIL HP OFFICE JET 100 (L411A), (CN551A) ADAPTADOR Y CABLE DE ALIMENTACIÓN, BATERÍA LITIO	4,437
INV/00338	EQUIPO DE SONIDO PORTÁTIL MARCA PEAVEY MODELO ESCORT FÁCILTRANSPORTACIÓN EN UN SOLO PAQUETE INCLUYE MEZCLADORA DE 5 CANALES CON ECUALIZADOR Y CON PODER DE 300 WATTS, UN MICRÓFONO UNIDIRECCIONAL PEAVEY, 2 STAND PARA DOS BOCINAS Y TODOS LOS CABLES PARA CONECTARLA	13,856
INV/00339	IMPRESORA HP LASERJET 200 LÁSER COLOR VELOCIDAD EN NEGRO 12PPM, EN COLOR 8PPM, IMPRSIÓN EN COLOR 32 SEC.	9,048
INV/00340	TELÉFONO CELULAR MARCA SAMSUNG GALAXY SIII MINI AZUL	5,499
INV/00341	ARCHIVERO NEGRO 3 GAVETAS CON CHAPA, 46X55X108	3,083
INV/00342	ENCUADERNADORA PARA ARILLO METÁLICO DE 32 AROS	3,526
INV/00343	ARCHIVERO NEGRO 3 GAVETAS CON CHAPA, 46X55X108	3,083
INV/00344	ARCHIVERO NEGRO 3 GAVETAS CON CHAPA, 46X55X108	3,083
INV/00345	ARCHIVERO NEGRO 3 GAVETAS CON CHAPA, 46X55X108	3,083
INV/00346	ARCHIVERO NEGRO 3 GAVETAS CON CHAPA, 46X55X108	3,083
INV/00347	DESBROZADORA GAS CURVA 21.2 C., ACEITE 2 TIEMPOS, 16 ONZ. ECHO	3,499
INV/00348	ARCHIVERO NEGRO 3 GAVETAS CON CHAPA, 46X55X108	3,083
INV/00349	VIDEO CÁMARA SONY PJ430V CON PROYECTOR	17,999
INV/00350	IMPRESORA HP LASERJET PRO 400 COLOR M45 1DWRNTR	7,203
INV/00351	IMPRESORA HP LASERJET PRO 400 COLOR M45 1DWRNTR	7,203
INV/00352	LICENCIA DE ADOBE CS6 MASTER COLLECTION MULTIPLATAFORMA, MAC/WIN 1 USUARIO	15,080
INV/00353	LICENCIA DE OFFICE 2011 HOME & STUDENT PARA MAC	0
INV/00354	HP PROBOOK 6470B PROCESADOR 15-3340M, DISCO DURO DE 500GB A 7200 RPM, PANTALLA DE 14" LED HD ANTIRREFLEJO, MEMORIA RAM 8GB 1600MHz, DDR3 SDRAM, UNIDAD ÓPTICA DVDRW, CONEXIÓN INALÁMBRICA CENTRINO	16,464
INV/00355	HP PROBOOK 6470B PROCESADOR 15-3340M, DISCO DURO DE 500GB A 7200 RPM, PANTALLA DE 14" LED HD ANTIRREFLEJO, MEMORIA RAM 8GB 1600MHz, DDR3 SDRAM, UNIDAD ÓPTICA DVDRW, CONEXIÓN INALÁMBRICA CENTRINO	16,464
INV/00356	HP PROBOOK 6470B PROCESADOR 15-3340M, DISCO DURO DE 500GB A 7200 RPM, PANTALLA DE 14" LED HD ANTIRREFLEJO, MEMORIA RAM 8GB 1600MHz, DDR3 SDRAM, UNIDAD ÓPTICA DVDRW, CONEXIÓN INALÁMBRICA CENTRINO	16,464





Relación de Bienes Muebles que Componen el Patrimonio

Cuenta Pública 2015

(Pesos)

UNIVERSIDAD TECNOLÓGICA DEL SUR DEL ESTADO DE MORELOS

Código	Descripción del Bien Mueble	Valor en libros
INV/00357	HP PROBOOK 6470B PROCESADOR 15-3340M, DISCO DURO DE 500GB A 7200 RPM, PANTALLA DE 14" LED HD ANTIREFLEJO, MEMORIA RAM 8GB 1600MHz, DDR3 SDRAM, UNIDAD ÓPTICA DVDRW, CONEXIÓN INALÁMBRICA CENTRINO	16,464
INV/00358	PODADORA GAS 21 158 CC DESC LATERAL	4,199
INV/00359	TANQUE DE ALMACENAMIENTO ROTOPLAS 2500 LTS.	3,805
INV/00360	TANQUE DE ALMACENAMIENTO ROTOPLAS 2500 LTS.	3,805
INV/00361	TANQUE DE ALMACENAMIENTO ROTOPLAS 2500 LTS.	3,805
INV/00362	TANQUE DE ALMACENAMIENTO ROTOPLAS 2500 LTS.	3,805
INV/00363	TINACO 1100 LT C/EQUIPO FORTOPLAS PZA	0
INV/00364	TINACO 1100 LT C/EQUIPO FORTOPLAS PZA	0
INV/00365	TINACO 1100 LT C/EQUIPO FORTOPLAS PZA	0
INV/00366	TINACO 1100 LT C/EQUIPO FORTOPLAS PZA	0
INV/00367	VITRINA DE 300X120X15 CMS	4,590
INV/00368	VITRINA DE 300X120X15 CMS	4,590
INV/00369	VITRINA DE 120X120 CMS	3,364
INV/00370	MESA DE JUNTA DE 320 CON BASE CILÍNDRICA	7,981
INV/00371	MAMPARAS DE 3MTS X130 CM EN MADERA DE PINO Y TRIPLAY 6MM CON 2 CABALLETES C/U DESARMABLES DE 80 CM DE ALTURA X 120 CM DE ANCHO	3,480
INV/00372	MAMPARAS DE 3MTS X130 CM EN MADERA DE PINO Y TRIPLAY 6MM CON 2 CABALLETES C/U DESARMABLES DE 80 CM DE ALTURA X 120 CM DE ANCHO	3,480
INV/00373	SERVIDOR MARCA DELL MODELO POWER EDGE T620	63,686
INV/00374	PROYECTOR DE DATOS CON SOPORTE PARA INSTALACIÓN EN TECHO MARCA OPTOMA, MODELO W303	8,415
INV/00375	PROYECTOR DE DATOS CON SOPORTE PARA INSTALACIÓN EN TECHO MARCA OPTOMA, MODELO W303	8,415
INV/00376	PROYECTOR DE DATOS CON SOPORTE PARA INSTALACIÓN EN TECHO MARCA OPTOMA, MODELO W303	8,415
INV/00377	PANTALLA DE PARED ELÉCTRICA MARCA DALITE MODELO DESIGNER CONTOUR ELECTROL 84" X 84"	15,737
INV/00378	PANTALLA DE PARED ELÉCTRICA MARCA DALITE MODELO DESIGNER CONTOUR ELECTROL 84" X 84"	15,737
INV/00379	PANTALLA DE PARED ELÉCTRICA MARCA DALITE MODELO DESIGNER CONTOUR ELECTROL 84" X 84"	15,737
INV/00380	PANTALLA DE PARED ELÉCTRICA MARCA DALITE MODELO DESIGNER CONTOUR ELECTROL 84" X 84"	15,737
INV/00381	LICENCIA DE ADOBE CS6 MASTER COLLECTION, PARA INSTALAR Y ACTIVAR EN 25 EQUIPOS DE CÓMPUTO	294,408
INV/00382	BUTACA 32 1/2" DE ALTO DE RESPALDO MODELO CONVENTION	1,692
INV/00383	BUTACA 32 1/2" DE ALTO DE RESPALDO MODELO CONVENTION	1,692
INV/00384	BUTACA 32 1/2" DE ALTO DE RESPALDO MODELO CONVENTION	1,692
INV/00385	BUTACA 32 1/2" DE ALTO DE RESPALDO MODELO CONVENTION	1,692
INV/00386	BUTACA 32 1/2" DE ALTO DE RESPALDO MODELO CONVENTION	1,692
INV/00387	BUTACA 32 1/2" DE ALTO DE RESPALDO MODELO CONVENTION	1,692
INV/00388	BUTACA 32 1/2" DE ALTO DE RESPALDO MODELO CONVENTION	1,692
INV/00389	BUTACA 32 1/2" DE ALTO DE RESPALDO MODELO CONVENTION	1,692
INV/00390	BUTACA 32 1/2" DE ALTO DE RESPALDO MODELO CONVENTION	1,692
INV/00391	BUTACA 32 1/2" DE ALTO DE RESPALDO MODELO CONVENTION	1,692
INV/00392	BUTACA 32 1/2" DE ALTO DE RESPALDO MODELO CONVENTION	1,692
INV/00393	BUTACA 32 1/2" DE ALTO DE RESPALDO MODELO CONVENTION	1,692
INV/00394	BUTACA 32 1/2" DE ALTO DE RESPALDO MODELO CONVENTION	1,692
INV/00395	BUTACA 32 1/2" DE ALTO DE RESPALDO MODELO CONVENTION	1,692
INV/00396	BUTACA 32 1/2" DE ALTO DE RESPALDO MODELO CONVENTION	1,692
INV/00397	BUTACA 32 1/2" DE ALTO DE RESPALDO MODELO CONVENTION	1,692
INV/00398	BUTACA 32 1/2" DE ALTO DE RESPALDO MODELO CONVENTION	1,692
INV/00399	BUTACA 32 1/2" DE ALTO DE RESPALDO MODELO CONVENTION	1,692
INV/00400	BUTACA 32 1/2" DE ALTO DE RESPALDO MODELO CONVENTION	1,692
INV/00401	BUTACA 32 1/2" DE ALTO DE RESPALDO MODELO CONVENTION	1,692
INV/00402	BUTACA 32 1/2" DE ALTO DE RESPALDO MODELO CONVENTION	1,692
INV/00403	BUTACA 32 1/2" DE ALTO DE RESPALDO MODELO CONVENTION	1,692
INV/00404	BUTACA 32 1/2" DE ALTO DE RESPALDO MODELO CONVENTION	1,692
INV/00405	BUTACA 32 1/2" DE ALTO DE RESPALDO MODELO CONVENTION	1,692
INV/00406	BUTACA 32 1/2" DE ALTO DE RESPALDO MODELO CONVENTION	1,692
INV/00407	BUTACA 32 1/2" DE ALTO DE RESPALDO MODELO CONVENTION	1,692
INV/00408	BUTACA 32 1/2" DE ALTO DE RESPALDO MODELO CONVENTION	1,692
INV/00409	BUTACA 32 1/2" DE ALTO DE RESPALDO MODELO CONVENTION	1,692
INV/00410	BUTACA 32 1/2" DE ALTO DE RESPALDO MODELO CONVENTION	1,692
INV/00411	BUTACA 32 1/2" DE ALTO DE RESPALDO MODELO CONVENTION	1,692

*[Handwritten marks]*

*[Handwritten signature]*



Relación de Bienes Muebles que Componen el Patrimonio

Cuenta Pública 2015

(Pesos)

UNIVERSIDAD TECNOLÓGICA DEL SUR DEL ESTADO DE MORELOS

Código	Descripción del Bien Mueble	Valor en libros
INV/00412	BUTACA 32 1/2" DE ALTO DE RESPALDO MODELO CONVENTION	1,692
INV/00413	BUTACA 32 1/2" DE ALTO DE RESPALDO MODELO CONVENTION	1,692
INV/00414	BUTACA 32 1/2" DE ALTO DE RESPALDO MODELO CONVENTION	1,692
INV/00415	BUTACA 32 1/2" DE ALTO DE RESPALDO MODELO CONVENTION	1,692
INV/00416	BUTACA 32 1/2" DE ALTO DE RESPALDO MODELO CONVENTION	1,692
INV/00417	BUTACA 32 1/2" DE ALTO DE RESPALDO MODELO CONVENTION	1,692
INV/00418	BUTACA 32 1/2" DE ALTO DE RESPALDO MODELO CONVENTION	1,692
INV/00419	BUTACA 32 1/2" DE ALTO DE RESPALDO MODELO CONVENTION	1,692
INV/00420	BUTACA 32 1/2" DE ALTO DE RESPALDO MODELO CONVENTION	1,692
INV/00421	BUTACA 32 1/2" DE ALTO DE RESPALDO MODELO CONVENTION	1,692
INV/00422	BUTACA 32 1/2" DE ALTO DE RESPALDO MODELO CONVENTION	1,692
INV/00423	BUTACA 32 1/2" DE ALTO DE RESPALDO MODELO CONVENTION	1,692
INV/00424	BUTACA 32 1/2" DE ALTO DE RESPALDO MODELO CONVENTION	1,692
INV/00425	BUTACA 32 1/2" DE ALTO DE RESPALDO MODELO CONVENTION	1,692
INV/00426	BUTACA 32 1/2" DE ALTO DE RESPALDO MODELO CONVENTION	1,692
INV/00427	BUTACA 32 1/2" DE ALTO DE RESPALDO MODELO CONVENTION	1,692
INV/00428	BUTACA 32 1/2" DE ALTO DE RESPALDO MODELO CONVENTION	1,692
INV/00429	BUTACA 32 1/2" DE ALTO DE RESPALDO MODELO CONVENTION	1,692
INV/00430	BUTACA 32 1/2" DE ALTO DE RESPALDO MODELO CONVENTION	1,692
INV/00431	BUTACA 32 1/2" DE ALTO DE RESPALDO MODELO CONVENTION	1,692
INV/00432	BUTACA 32 1/2" DE ALTO DE RESPALDO MODELO CONVENTION	1,692
INV/00433	BUTACA 32 1/2" DE ALTO DE RESPALDO MODELO CONVENTION	1,692
INV/00434	BUTACA 32 1/2" DE ALTO DE RESPALDO MODELO CONVENTION	1,692
INV/00435	BUTACA 32 1/2" DE ALTO DE RESPALDO MODELO CONVENTION	1,692
INV/00436	BUTACA 32 1/2" DE ALTO DE RESPALDO MODELO CONVENTION	1,692
INV/00437	BUTACA 32 1/2" DE ALTO DE RESPALDO MODELO CONVENTION	1,692
INV/00438	BUTACA 32 1/2" DE ALTO DE RESPALDO MODELO CONVENTION	1,692
INV/00439	BUTACA 32 1/2" DE ALTO DE RESPALDO MODELO CONVENTION	1,692
INV/00440	BUTACA 32 1/2" DE ALTO DE RESPALDO MODELO CONVENTION	1,692
INV/00441	BUTACA 32 1/2" DE ALTO DE RESPALDO MODELO CONVENTION	1,692
INV/00442	BUTACA 32 1/2" DE ALTO DE RESPALDO MODELO CONVENTION	1,692
INV/00443	BUTACA 32 1/2" DE ALTO DE RESPALDO MODELO CONVENTION	1,692
INV/00444	BUTACA 32 1/2" DE ALTO DE RESPALDO MODELO CONVENTION	1,692
INV/00445	BUTACA 32 1/2" DE ALTO DE RESPALDO MODELO CONVENTION	1,692
INV/00446	BUTACA 32 1/2" DE ALTO DE RESPALDO MODELO CONVENTION	1,692
INV/00447	BUTACA 32 1/2" DE ALTO DE RESPALDO MODELO CONVENTION	1,692
INV/00448	BUTACA 32 1/2" DE ALTO DE RESPALDO MODELO CONVENTION	1,692
INV/00449	BUTACA 32 1/2" DE ALTO DE RESPALDO MODELO CONVENTION	1,692
INV/00450	BUTACA 32 1/2" DE ALTO DE RESPALDO MODELO CONVENTION	1,692
INV/00451	BUTACA 32 1/2" DE ALTO DE RESPALDO MODELO CONVENTION	1,692
INV/00452	BUTACA 32 1/2" DE ALTO DE RESPALDO MODELO CONVENTION	1,692
INV/00453	BUTACA 32 1/2" DE ALTO DE RESPALDO MODELO CONVENTION	1,692
INV/00454	BUTACA 32 1/2" DE ALTO DE RESPALDO MODELO CONVENTION	1,692
INV/00455	BUTACA 32 1/2" DE ALTO DE RESPALDO MODELO CONVENTION	1,692
INV/00456	BUTACA 32 1/2" DE ALTO DE RESPALDO MODELO CONVENTION	1,692
INV/00457	BUTACA 32 1/2" DE ALTO DE RESPALDO MODELO CONVENTION	1,692
INV/00458	BUTACA 32 1/2" DE ALTO DE RESPALDO MODELO CONVENTION	1,692
INV/00459	BUTACA 32 1/2" DE ALTO DE RESPALDO MODELO CONVENTION	1,692
INV/00460	BUTACA 32 1/2" DE ALTO DE RESPALDO MODELO CONVENTION	1,692
INV/00461	BUTACA 32 1/2" DE ALTO DE RESPALDO MODELO CONVENTION	1,692
INV/00462	BUTACA 32 1/2" DE ALTO DE RESPALDO MODELO CONVENTION	1,692
INV/00463	BUTACA 32 1/2" DE ALTO DE RESPALDO MODELO CONVENTION	1,692
INV/00464	SOPLADORA MAKITA	0
INV/00465	SOPLADORA MAKITA	0
INV/00466	NAVEGADOR SATELITAL MIO 2	2,699
INV/00467	PROYECTOR DE DATOS CON SOPORTE PARA INSTALACIÓN EN TECHO MARCA OPTOMA, MODELO W3065T	10,359

*Handwritten initials*

*Handwritten signature*



Relación de Bienes Muebles que Componen el Patrimonio  
Cuenta Pública 2015  
(Pesos)  
UNIVERSIDAD TECNOLÓGICA DEL SUR DEL ESTADO DE MORELOS

Código	Descripción del Bien Mueble	Valor en libros
INV/00468	PROYECTOR DE DATOS CON SOPORTE PARA INSTALACIÓN EN TECHO MARCA OPTOMA, MODELO W3065T	10,359
INV/00469	PROYECTOR DE DATOS CON SOPORTE PARA INSTALACIÓN EN TECHO MARCA OPTOMA, MODELO W3065T	10,359
INV/00470	PROYECTOR DE DATOS CON SOPORTE PARA INSTALACIÓN EN TECHO MARCA OPTOMA, MODELO W3065T	10,359
INV/00471	PROYECTOR DE DATOS CON SOPORTE PARA INSTALACIÓN EN TECHO MARCA OPTOMA, MODELO W3065T	10,359
INV/00472	PROYECTOR DE DATOS CON SOPORTE PARA INSTALACIÓN EN TECHO MARCA OPTOMA, MODELO W3065T	10,359
INV/00473	PROYECTOR DE DATOS CON SOPORTE PARA INSTALACIÓN EN TECHO MARCA OPTOMA, MODELO W3065T	10,359
INV/00474	PROYECTOR DE DATOS CON SOPORTE PARA INSTALACIÓN EN TECHO MARCA OPTOMA, MODELO W3065T	10,359
INV/00475	PROYECTOR DE DATOS CON SOPORTE PARA INSTALACIÓN EN TECHO MARCA OPTOMA, MODELO W3065T	10,359
INV/00476	PROYECTOR DE DATOS CON SOPORTE PARA INSTALACIÓN EN TECHO MARCA OPTOMA, MODELO W3065T	10,359
INV/00477	PROYECTOR DE DATOS CON SOPORTE PARA INSTALACIÓN EN TECHO MARCA OPTOMA, MODELO W3065T	10,359
INV/00478	PROYECTOR DE DATOS CON SOPORTE PARA INSTALACIÓN EN TECHO MARCA OPTOMA, MODELO W3065T	10,359
INV/00479	PROYECTOR DE DATOS CON SOPORTE PARA INSTALACIÓN EN TECHO MARCA OPTOMA, MODELO W3065T	10,359
INV/00480	PROYECTOR DE DATOS CON SOPORTE PARA INSTALACIÓN EN TECHO MARCA OPTOMA, MODELO W3065T	10,359
INV/00481	PROYECTOR DE DATOS CON SOPORTE PARA INSTALACIÓN EN TECHO MARCA OPTOMA, MODELO W3065T	10,359
INV/00482	PROYECTOR DE DATOS CON SOPORTE PARA INSTALACIÓN EN TECHO MARCA OPTOMA, MODELO W3065T	10,359
INV/00483	SOFTWARE NETSUPPORT, PARA INSTALAR Y ACTIVAR EN 26 EQUIPOS DE CÓMPUTO	40,927
INV/00484	SERVICIO DE FORMACIÓN NET SUPPORT, PARA INSTALAR Y ACTIVAR EN 1 EQUIPO DE CÓMPUTO	12,412
INV/00485	SOFTWARE TELL ME MORE, PARA INSTALAR Y ACTIVAR EN 26 EQUIPOS DE CÓMPUTO	77,330
INV/00486	PINTARRÓN BLANCO	3,712
INV/00487	PINTARRÓN BLANCO	3,712
INV/00488	PINTARRÓN BLANCO	3,712
INV/00489	MESA PARA COMPUTADORA	1,391
INV/00490	MESA PARA COMPUTADORA	1,391
INV/00491	MESA PARA COMPUTADORA	1,391
INV/00492	MESA PARA COMPUTADORA	1,391
INV/00493	MESA PARA COMPUTADORA	1,391
INV/00494	MESA PARA COMPUTADORA	1,391
INV/00495	MESA PARA COMPUTADORA	1,391
INV/00496	MESA PARA COMPUTADORA	1,391
INV/00497	MESA PARA COMPUTADORA	1,391
INV/00498	MESA PARA COMPUTADORA	1,391
INV/00499	MESA PARA COMPUTADORA	1,391
INV/00500	MESA PARA COMPUTADORA	1,391
INV/00501	MESA PARA COMPUTADORA	1,391
INV/00502	MESA PARA COMPUTADORA	1,391
INV/00503	MESA PARA COMPUTADORA	1,391
INV/00504	SILLA SECRETARIAL MOD. B06572	1,246
INV/00505	SILLA SECRETARIAL MOD. B06572	1,246
INV/00506	SILLA SECRETARIAL MOD. B06572	1,246
INV/00507	SILLA SECRETARIAL MOD. B06572	1,246
INV/00508	SILLA SECRETARIAL MOD. B06572	1,246
INV/00509	SILLA SECRETARIAL MOD. B06572	1,246
INV/00510	SILLA SECRETARIAL MOD. B06572	1,246
INV/00511	SILLA SECRETARIAL MOD. B06572	1,246
INV/00512	SILLA SECRETARIAL MOD. B06572	1,246
INV/00513	SILLA SECRETARIAL MOD. B06572	1,246
INV/00514	SILLA SECRETARIAL MOD. B06572	1,246
INV/00515	SILLA SECRETARIAL MOD. B06572	1,246
INV/00516	SILLA SECRETARIAL MOD. B06572	1,246
INV/00517	SILLA SECRETARIAL MOD. B06572	1,246
INV/00518	SILLA SECRETARIAL MOD. B06572	1,246
INV/00519	SILLA SECRETARIAL MOD. B06572	1,246
INV/00520	SILLA SECRETARIAL MOD. B06572	1,246
INV/00521	SILLA SECRETARIAL MOD. B06572	1,246
INV/00522	SILLA SECRETARIAL MOD. B06572	1,246
INV/00523	SILLA SECRETARIAL MOD. B06572	1,246

*Handwritten signature/initials.*

*Handwritten signature/initials.*



Relación de Bienes Muebles que Componen el Patrimonio  
Cuenta Pública 2015  
(Pesos)  
UNIVERSIDAD TECNOLÓGICA DEL SUR DEL ESTADO DE MORELOS

Código	Descripción del Bien Mueble	Valor en libros
INV/00524	SILLA SECRETARIAL MOD. B06572	1,246
INV/00525	SILLA SECRETARIAL MOD. B06572	1,246
INV/00526	SILLA SECRETARIAL MOD. B06572	1,246
INV/00527	SILLA SECRETARIAL MOD. B06572	1,246
INV/00528	SILLA SECRETARIAL MOD. B06572	1,246
INV/00529	SILLA SECRETARIAL MOD. B06572	1,246
INV/00530	SILLA SECRETARIAL APILABLE NEGRA	456
INV/00531	SILLA SECRETARIAL APILABLE NEGRA	456
INV/00532	SILLA SECRETARIAL APILABLE NEGRA	456
INV/00533	SILLA SECRETARIAL APILABLE NEGRA	456
INV/00534	SILLA SECRETARIAL APILABLE NEGRA	456
INV/00535	SILLA SECRETARIAL APILABLE NEGRA	456
INV/00536	SILLA SECRETARIAL APILABLE NEGRA	456
INV/00537	SILLA SECRETARIAL APILABLE NEGRA	456
INV/00538	SILLA SECRETARIAL APILABLE NEGRA	456
INV/00539	SILLA SECRETARIAL APILABLE NEGRA	456
INV/00540	SILLA SECRETARIAL APILABLE NEGRA	456
INV/00541	SILLA SECRETARIAL APILABLE NEGRA	456
INV/00542	SILLA SECRETARIAL APILABLE NEGRA	456
INV/00543	SILLA SECRETARIAL APILABLE NEGRA	456
INV/00544	SILLA SECRETARIAL APILABLE NEGRA	456
INV/00545	SILLA CON ASIENTO Y RESPALDO EN PIEL	4,060
INV/00546	SILLA CON ASIENTO Y RESPALDO EN PIEL	4,060
INV/00547	SILLA CON ASIENTO Y RESPALDO EN PIEL	4,060
INV/00548	SILLA CON ASIENTO Y RESPALDO EN PIEL	4,060
INV/00549	SILLA CON ASIENTO Y RESPALDO EN PIEL	4,060
INV/00550	SILLA CON ASIENTO Y RESPALDO EN PIEL	4,060
INV/00551	SILLA CON ASIENTO Y RESPALDO EN PIEL	4,060
INV/00552	SILLA CON ASIENTO Y RESPALDO EN PIEL	4,060
INV/00553	SILLA CON ASIENTO Y RESPALDO EN PIEL	4,060
INV/00554	SILLA CON ASIENTO Y RESPALDO EN PIEL	4,060
INV/00555	SILLA CON ASIENTO Y RESPALDO EN PIEL	4,060
INV/00556	SILLA CON ASIENTO Y RESPALDO EN PIEL	4,060
INV/00557	SILLA CON ASIENTO Y RESPALDO EN PIEL	4,060
INV/00558	SILLA CON ASIENTO Y RESPALDO EN PIEL	4,060
INV/00559	SILLA CON ASIENTO Y RESPALDO EN PIEL	4,060
INV/00560	SILLA CON ASIENTO Y RESPALDO EN PIEL	4,060
INV/00561	SILLA CON ASIENTO Y RESPALDO EN PIEL	4,060
INV/00562	PUPITRE UNIVERSITARIO	492
INV/00563	PUPITRE UNIVERSITARIO	492
INV/00564	PUPITRE UNIVERSITARIO	492
INV/00565	PUPITRE UNIVERSITARIO	492
INV/00566	PUPITRE UNIVERSITARIO	492
INV/00567	PUPITRE UNIVERSITARIO	492
INV/00568	PUPITRE UNIVERSITARIO	492
INV/00569	PUPITRE UNIVERSITARIO	492
INV/00570	PUPITRE UNIVERSITARIO	492
INV/00571	PUPITRE UNIVERSITARIO	492
INV/00572	PUPITRE UNIVERSITARIO	492
INV/00573	PUPITRE UNIVERSITARIO	492
INV/00574	PUPITRE UNIVERSITARIO	492
INV/00575	PUPITRE UNIVERSITARIO	492
INV/00576	PUPITRE UNIVERSITARIO	492
INV/00577	PUPITRE UNIVERSITARIO	492
INV/00578	PUPITRE UNIVERSITARIO	492
INV/00579	PUPITRE UNIVERSITARIO	492

*MS*

*B*



Relación de Bienes Muebles que Componen el Patrimonio  
Cuenta Pública 2015  
(Pesos)

UNIVERSIDAD TECNOLÓGICA DEL SUR DEL ESTADO DE MORELOS

Código	Descripción del Bien Mueble	Valor en libros
INV/00580	PUPITRE UNIVERSITARIO	492
INV/00581	PUPITRE UNIVERSITARIO	492
INV/00582	PUPITRE UNIVERSITARIO	492
INV/00583	PUPITRE UNIVERSITARIO	492
INV/00584	PUPITRE UNIVERSITARIO	492
INV/00585	PUPITRE UNIVERSITARIO	492
INV/00586	PUPITRE UNIVERSITARIO	492
INV/00587	PUPITRE UNIVERSITARIO	492
INV/00588	PUPITRE UNIVERSITARIO	492
INV/00589	PUPITRE UNIVERSITARIO	492
INV/00590	PUPITRE UNIVERSITARIO	492
INV/00591	PUPITRE UNIVERSITARIO	492
INV/00592	PUPITRE UNIVERSITARIO	492
INV/00593	PUPITRE UNIVERSITARIO	492
INV/00594	PUPITRE UNIVERSITARIO	492
INV/00595	PUPITRE UNIVERSITARIO	492
INV/00596	PUPITRE UNIVERSITARIO	492
INV/00597	PUPITRE UNIVERSITARIO	492
INV/00598	PUPITRE UNIVERSITARIO	492
INV/00599	PUPITRE UNIVERSITARIO	492
INV/00600	PUPITRE UNIVERSITARIO	492
INV/00601	PUPITRE UNIVERSITARIO	492
INV/00602	PUPITRE UNIVERSITARIO	492
INV/00603	PUPITRE UNIVERSITARIO	492
INV/00604	PUPITRE UNIVERSITARIO	492
INV/00605	PUPITRE UNIVERSITARIO	492
INV/00606	PUPITRE UNIVERSITARIO	492
INV/00607	PUPITRE UNIVERSITARIO	492
INV/00608	PUPITRE UNIVERSITARIO	492
INV/00609	PUPITRE UNIVERSITARIO	492
INV/00610	PUPITRE UNIVERSITARIO	492
INV/00611	PUPITRE UNIVERSITARIO	492
INV/00612	PUPITRE UNIVERSITARIO	492
INV/00613	PUPITRE UNIVERSITARIO	492
INV/00614	PUPITRE UNIVERSITARIO	492
INV/00615	PUPITRE UNIVERSITARIO	492
INV/00616	PUPITRE UNIVERSITARIO	492
INV/00617	PUPITRE UNIVERSITARIO	492
INV/00618	PUPITRE UNIVERSITARIO	492
INV/00619	PUPITRE UNIVERSITARIO	492
INV/00620	PUPITRE UNIVERSITARIO	492
INV/00621	PUPITRE UNIVERSITARIO	492
INV/00622	PUPITRE UNIVERSITARIO	492
INV/00623	PUPITRE UNIVERSITARIO	492
INV/00624	PUPITRE UNIVERSITARIO	492
INV/00625	PUPITRE UNIVERSITARIO	492
INV/00626	PUPITRE UNIVERSITARIO	492
INV/00627	PUPITRE UNIVERSITARIO	492
INV/00628	PUPITRE UNIVERSITARIO	492
INV/00629	PUPITRE UNIVERSITARIO	492
INV/00630	PUPITRE UNIVERSITARIO	492
INV/00631	PUPITRE UNIVERSITARIO	492
INV/00632	PUPITRE UNIVERSITARIO	492
INV/00633	PUPITRE UNIVERSITARIO	492
INV/00634	PUPITRE UNIVERSITARIO	492
INV/00635	PUPITRE UNIVERSITARIO	492

*Handwritten initials*

*Handwritten initials*



Relación de Bienes Muebles que Componen el Patrimonio  
Cuenta Pública 2015  
(Pesos)  
UNIVERSIDAD TECNOLÓGICA DEL SUR DEL ESTADO DE MORELOS

Código	Descripción del Bien Mueble	Valor en libros
INV/00636	PUPITRE UNIVERSITARIO	492
INV/00637	PUPITRE UNIVERSITARIO	492
INV/00638	PUPITRE UNIVERSITARIO	492
INV/00639	PUPITRE UNIVERSITARIO	492
INV/00640	PUPITRE UNIVERSITARIO	492
INV/00641	PUPITRE UNIVERSITARIO	492
INV/00642	PUPITRE UNIVERSITARIO	492
INV/00643	PUPITRE UNIVERSITARIO	492
INV/00644	PUPITRE UNIVERSITARIO	492
INV/00645	PUPITRE UNIVERSITARIO	492
INV/00646	PUPITRE UNIVERSITARIO	492
INV/00647	PUPITRE UNIVERSITARIO	492
INV/00648	PUPITRE UNIVERSITARIO	492
INV/00649	PUPITRE UNIVERSITARIO	492
INV/00650	PUPITRE UNIVERSITARIO	492
INV/00651	PUPITRE UNIVERSITARIO	492
INV/00652	PUPITRE UNIVERSITARIO	492
INV/00653	PUPITRE UNIVERSITARIO	492
INV/00654	PUPITRE UNIVERSITARIO	492
INV/00655	PUPITRE UNIVERSITARIO	492
INV/00656	PUPITRE UNIVERSITARIO	492
INV/00657	PUPITRE UNIVERSITARIO	492
INV/00658	PUPITRE UNIVERSITARIO	492
INV/00659	PUPITRE UNIVERSITARIO	492
INV/00660	PUPITRE UNIVERSITARIO	492
INV/00661	PUPITRE UNIVERSITARIO	492
INV/00662	MOBILIARIO AREA ADMINISTRATIVA ESTACIÓN EN "L" MESA EN "D"	6,107
INV/00663	MOBILIARIO AREA ADMINISTRATIVA ESTACIÓN EN "L" MESA EN "D"	6,107
INV/00664	MOBILIARIO AREA ADMINISTRATIVA ESTACIÓN EN "L" MESA EN "D"	6,107
INV/00665	MOBILIARIO AREA ADMINISTRATIVA ESTACIÓN EN "L" MESA EN "D"	6,107
INV/00666	MOBILIARIO AREA ADMINISTRATIVA ESTACIÓN EN "L" MESA EN "D"	6,107
INV/00667	MOBILIARIO AREA ADMINISTRATIVA ESTACIÓN EN "L" MESA EN "D"	6,107
INV/00668	MOBILIARIO AREA ADMINISTRATIVA ESTACIÓN EN "L" MESA EN "D"	6,107
INV/00669	MOBILIARIO AREA ADMINISTRATIVA ESTACIÓN EN "L" MESA EN "D"	6,107
INV/00670	MOBILIARIO AREA ADMINISTRATIVA ESTACIÓN EN "L" MESA EN "D"	6,107
INV/00671	MOBILIARIO AREA ADMINISTRATIVA ESTACIÓN EN "L" MESA EN "D"	6,107
INV/00672	MOBILIARIO AREA ADMINISTRATIVA ESTACIÓN EN "L" MESA EN "D"	6,107
INV/00673	MOBILIARIO AREA ADMINISTRATIVA ESTACIÓN EN "L" MESA EN "D"	6,107
INV/00674	MOBILIARIO AREA ADMINISTRATIVA ESTACIÓN EN "L" MESA EN "D"	6,107
INV/00675	MOBILIARIO AREA ADMINISTRATIVA ESTACIÓN EN "L" MESA EN "D"	6,107
INV/00676	MOBILIARIO AREA ADMINISTRATIVA ESTACIÓN EN "L" MESA EN "D"	6,107
INV/00677	MOBILIARIO AREA ADMINISTRATIVA ESTACIÓN EN "L" MESA EN "D"	6,107
INV/00678	MOBILIARIO AREA ADMINISTRATIVA ESTACIÓN EN "L" MESA EN "D"	6,107
INV/00679	MOBILIARIO AREA ADMINISTRATIVA ESTACIÓN EN "L" MESA EN "D"	6,107
INV/00680	MOBILIARIO AREA ADMINISTRATIVA ESTACIÓN EN "L" MESA EN "D"	6,107
INV/00681	MOBILIARIO AREA ADMINISTRATIVA ESTACIÓN EN "L" MESA EN "D"	6,107
INV/00682	MOBILIARIO AREA ADMINISTRATIVA ESTACIÓN EN "L" MESA EN "D" (MEDIANO)	4,640
INV/00683	MOBILIARIO AREA ADMINISTRATIVA ESTACIÓN EN "L" MESA EN "D" (MEDIANO)	4,640
INV/00684	MOBILIARIO AREA ADMINISTRATIVA ESTACIÓN EN "L" MESA EN "D" (MEDIANO)	4,640
INV/00685	MOBILIARIO AREA ADMINISTRATIVA ESTACIÓN EN "L" MESA EN "D" (MEDIANO)	4,640
INV/00686	CONJUNTO EJECUTIVO	12,052
INV/00687	CONJUNTO EJECUTIVO	12,052
INV/00688	CONJUNTO EJECUTIVO	12,052
INV/00689	SILLA EJECUTIVA	3,132
INV/00690	SILLA EJECUTIVA	3,132
INV/00691	SILLA EJECUTIVA	3,132

*Handwritten marks and signatures at the bottom left of the page.*

*Handwritten signature or mark at the bottom right of the page.*



Relación de Bienes Muebles que Componen el Patrimonio  
Cuenta Pública 2015  
(Pesos)

UNIVERSIDAD TECNOLÓGICA DEL SUR DEL ESTADO DE MORELOS

Código	Descripción del Bien Mueble	Valor en libros
INV/00692	SILLA EJECUTIVA	3,132
INV/00693	SILLA EJECUTIVA	3,132
INV/00694	SILLA EJECUTIVA	3,132
INV/00695	SILLA EJECUTIVA	3,132
INV/00696	SILLA EJECUTIVA	3,132
INV/00697	SILLA EJECUTIVA	3,132
INV/00698	SILLA EJECUTIVA	3,132
INV/00699	SILLA EJECUTIVA	3,132
INV/00700	SILLA EJECUTIVA	3,132
INV/00701	SILLA EJECUTIVA	3,132
INV/00702	SILLA EJECUTIVA	3,132
INV/00703	SILLA EJECUTIVA	3,132
INV/00704	SILLA EJECUTIVA	3,132
INV/00705	SILLA EJECUTIVA	3,132
INV/00706	SILLA EJECUTIVA	3,132
INV/00707	SILLA EJECUTIVA	3,132
INV/00708	SILLA EJECUTIVA	3,132
INV/00709	SILLA SECRETARIAL	897
INV/00710	SILLA SECRETARIAL	897
INV/00711	SILLA SECRETARIAL	897
INV/00712	SILLA SECRETARIAL	897
INV/00713	SILLA SECRETARIAL	897
INV/00714	SILLA SECRETARIAL	897
INV/00715	SILLA SECRETARIAL	897
INV/00716	SILLA SECRETARIAL	897
INV/00717	SALA ESTILO CONTEMPORANEO	20,300
INV/00718	CISCO SF300 48 PORT 10/100 MANAGED SWITCH	9,308
INV/00719	CISCO SF300 48 PORT 10/100 MANAGED SWITCH	9,308
INV/00720	CISCO SF300 48 PORT 10/100 MANAGED SWITCH	9,308
INV/00721	CISCO SF300 48 PT 10/100 POE MANAGED SWITCH	16,563
INV/00722	SOLA BASIC NO BREAK C/REG MICROSR 1600VA	4,011
INV/00723	CISCO UC SYSTEM 4FXO 1T1/E1 1 VIC EXP	51,852
INV/00724	CISCO 1 LINE IP PHONE W/DISPLAY POE PC P	2,003
INV/00725	CISCO 1 LINE IP PHONE W/DISPLAY POE PC P	2,003
INV/00726	CISCO 1 LINE IP PHONE W/DISPLAY POE PC P	2,003
INV/00727	CISCO 1 LINE IP PHONE W/DISPLAY POE PC P	2,003
INV/00728	CISCO 1 LINE IP PHONE W/DISPLAY POE PC P	2,003
INV/00729	CISCO 1 LINE IP PHONE W/DISPLAY POE PC P	2,003
INV/00730	CISCO 1 LINE IP PHONE W/DISPLAY POE PC P	2,003
INV/00731	CISCO 1 LINE IP PHONE W/DISPLAY POE PC P	2,003
INV/00732	CISCO 1 LINE IP PHONE W/DISPLAY POE PC P	2,003
INV/00733	CISCO 1 LINE IP PHONE W/DISPLAY POE PC P	2,003
INV/00734	CISCO 1 LINE IP PHONE W/DISPLAY POE PC P	2,003
INV/00735	CISCO 1 LINE IP PHONE W/DISPLAY POE PC P	2,003
INV/00736	CISCO 1 LINE IP PHONE W/DISPLAY POE PC P	2,003
INV/00737	CISCO 1 LINE IP PHONE W/DISPLAY POE PC P	2,003
INV/00738	CISCO 1 LINE IP PHONE W/DISPLAY POE PC P	2,003
INV/00739	CISCO 1 LINE IP PHONE W/DISPLAY POE PC P	2,003
INV/00740	CISCO 1 LINE IP PHONE W/DISPLAY POE PC P	2,003
INV/00741	CISCO 1 LINE IP PHONE W/DISPLAY POE PC P	2,003
INV/00742	CISCO 1 LINE IP PHONE W/DISPLAY POE PC P	2,003
INV/00743	CISCO 1 LINE IP PHONE W/DISPLAY POE PC P	2,003
INV/00744	CISCO 1 LINE IP PHONE W/DISPLAY POE PC P	2,003
INV/00745	CISCO 1 LINE IP PHONE W/DISPLAY POE PC P	2,003
INV/00746	CISCO 1 LINE IP PHONE W/DISPLAY POE PC P	2,003
INV/00747	CISCO 1 LINE IP PHONE W/DISPLAY POE PC P	2,003

*Handwritten marks and signatures at the bottom left of the page.*

*Handwritten signature or initials at the bottom right of the page.*



Relación de Bienes Muebles que Componen el Patrimonio  
Cuenta Pública 2015  
(Pesos)

UNIVERSIDAD TECNOLÓGICA DEL SUR DEL ESTADO DE MORELOS

Código	Descripción del Bien Mueble	Valor en libros
INV/00748	CISCO 1 LINE IP PHONE W/DISPLAY POE PC P	2,003
INV/00749	CISCO 1 LINE IP PHONE W/DISPLAY POE PC P	2,003
INV/00750	CISCO 1 LINE IP PHONE W/DISPLAY POE PC P	2,003
INV/00751	CISCO 1 LINE IP PHONE W/DISPLAY POE PC P	2,003
INV/00752	CISCO 1 LINE IP PHONE W/DISPLAY POE PC P	2,003
INV/00753	CISCO 1 LINE IP PHONE W/DISPLAY POE PC P	2,003
INV/00754	CISCO 1 LINE IP PHONE W/DISPLAY POE PC P	2,003
INV/00755	CISCO 1 LINE IP PHONE W/DISPLAY POE PC P	2,003
INV/00756	CISCO 1 LINE IP PHONE W/DISPLAY POE PC P	2,003
INV/00757	CISCO 1 LINE IP PHONE W/DISPLAY POE PC P	2,003
INV/00758	CISCO 8 LINE IP PHONE W/DISPLAY POE PC	2,748
INV/00759	CISCO 32 BUTTON ATTENDANT CONSOLE F/SPA500S	1,160
INV/00760	CISCO 32 BUTTON ATTENDANT CONSOLE F/SPA500S	1,160
INV/00761	CISCO DUAL BAND SINGLE RADIO CLUSTERING	6,095
INV/00762	CISCO ISA 550/570 CON UN AÑO DE SUSCRIPCIÓN	5,827
INV/00763	CISCO 300 24 PORT 10/100 POE MANAGED SWITCH	8,856
INV/00764	CISCO 300 24 PORT 10/100 POE MANAGED SWITCH	8,856
INV/00765	CISCO 300 24 PORT 10/100 POE MANAGED SWITCH	8,856
INV/00766	CISCO 300 24 PORT 10/100 POE MANAGED SWITCH	8,856
INV/00767	PAQUETE DE LICENCIAMIENTO ELECTRÓNICO PARA 8 TELÉFONOS Y CORREO DE VOZ	11,360
INV/00768	PAQUETE DE LICENCIAMIENTO ELECTRÓNICO PARA 8 TELÉFONOS Y CORREO DE VOZ	11,360
INV/00769	CABLE DE ALIMENTACIÓN ELÉCTRICA AC POWER CORD (NORTH AMERICA) C13 NEMA 5-15P 2.1m / LABORATORIO	710
INV/00770	SERVICIOS DE INSTALACIÓN, PROGRAMACIÓN Y CAPACITACIÓN DE LA SOLUCIÓN PROPUESTA	0
INV/00771	PROTECTOR DE 10 LÍNEAS MARCA EATC	1,169
INV/00772	EQUIPO DE LABORATORIO DE ROBOTICA VEX REEDUCA	73,726
INV/00773	COMPUTADORA MACBOOK PRO, PANTALLA 13.3", PROCESADOR INTEL CORE I7 DOBLE NÚCLEO 2.7GHz, 8GB MEMORIA RAM DDR3 1600 MHz, DISCO DURO 512 GB FLASH, BATERÍA INTEGRADA Y CARGADOR AC.	29,999
INV/00774	IPAD AIR RD WI-FI 32GB SPACE G	9,399
INV/00775	IPAD AIR RD WI-FI 32GB SPACE G	9,399
INV/00776	IPAD AIR RD WI-FI 32GB SPACE G	9,399
INV/00777	COMPUTADORA DE ESCRITORIO DELL XPS 8700, PROCESADOR CORE I7-4770 3.40GHz, MEMORIA RAM 12GB, DISCO DURO 2TB, UNIDAD DVD RW, WIN8 SINGLE LANGUAGE 64 BITS, TECLADO Y MAUSE OPTICO DELL, MONITOR LCD DELL P2414Hb 24".	20,474
INV/00778	COMPUTADORA DE ESCRITORIO DELL XPS 8700, PROCESADOR CORE I7-4770 3.40GHz, MEMORIA RAM 12GB, DISCO DURO 2TB, UNIDAD DVD RW, WIN8 SINGLE LANGUAGE 64 BITS, TECLADO Y MAUSE OPTICO DELL, MONITOR LCD DELL P2414Hb 24".	20,474
INV/00779	COMPUTADORA DE ESCRITORIO DELL XPS 8700, PROCESADOR CORE I7-4770 3.40GHz, MEMORIA RAM 12GB, DISCO DURO 2TB, UNIDAD DVD RW, WIN8 SINGLE LANGUAGE 64 BITS, TECLADO Y MAUSE OPTICO DELL, MONITOR LCD DELL P2414Hb 24".	20,474
INV/00780	COMPUTADORA DE ESCRITORIO DELL XPS 8700, PROCESADOR CORE I7-4770 3.40GHz, MEMORIA RAM 12GB, DISCO DURO 2TB, UNIDAD DVD RW, WIN8 SINGLE LANGUAGE 64 BITS, TECLADO Y MAUSE OPTICO DELL, MONITOR LCD DELL P2414Hb 24".	20,474
INV/00781	COMPUTADORA DE ESCRITORIO DELL XPS 8700, PROCESADOR CORE I7-4770 3.40GHz, MEMORIA RAM 12GB, DISCO DURO 2TB, UNIDAD DVD RW, WIN8 SINGLE LANGUAGE 64 BITS, TECLADO Y MAUSE OPTICO DELL, MONITOR LCD DELL P2414Hb 24".	20,474
INV/00782	COMPUTADORA DE ESCRITORIO DELL XPS 8700, PROCESADOR CORE I7-4770 3.40GHz, MEMORIA RAM 12GB, DISCO DURO 2TB, UNIDAD DVD RW, WIN8 SINGLE LANGUAGE 64 BITS, TECLADO Y MAUSE OPTICO DELL, MONITOR LCD DELL P2414Hb 24".	20,474
INV/00783	COMPUTADORA DE ESCRITORIO DELL XPS 8700, PROCESADOR CORE I7-4770 3.40GHz, MEMORIA RAM 12GB, DISCO DURO 2TB, UNIDAD DVD RW, WIN8 SINGLE LANGUAGE 64 BITS, TECLADO Y MAUSE OPTICO DELL, MONITOR LCD DELL P2414Hb 24".	20,474
INV/00784	COMPUTADORA DE ESCRITORIO DELL XPS 8700, PROCESADOR CORE I7-4770 3.40GHz, MEMORIA RAM 12GB, DISCO DURO 2TB, UNIDAD DVD RW, WIN8 SINGLE LANGUAGE 64 BITS, TECLADO Y MAUSE OPTICO DELL, MONITOR LCD DELL P2414Hb 24".	20,474
INV/00785	COMPUTADORA DE ESCRITORIO DELL XPS 8700, PROCESADOR CORE I7-4770 3.40GHz, MEMORIA RAM 12GB, DISCO DURO 2TB, UNIDAD DVD RW, WIN8 SINGLE LANGUAGE 64 BITS, TECLADO Y MAUSE OPTICO DELL, MONITOR LCD DELL P2414Hb 24".	20,474
INV/00786	COMPUTADORA DE ESCRITORIO DELL XPS 8700, PROCESADOR CORE I7-4770 3.40GHz, MEMORIA RAM 12GB, DISCO DURO 2TB, UNIDAD DVD RW, WIN8 SINGLE LANGUAGE 64 BITS, TECLADO Y MAUSE OPTICO DELL, MONITOR LCD DELL P2414Hb 24".	20,474
INV/00787	COMPUTADORA DE ESCRITORIO DELL XPS 8700, PROCESADOR CORE I7-4770 3.40GHz, MEMORIA RAM 12GB, DISCO DURO 2TB, UNIDAD DVD RW, WIN8 SINGLE LANGUAGE 64 BITS, TECLADO Y MAUSE OPTICO DELL, MONITOR LCD DELL P2414Hb 24".	20,474
INV/00788	COMPUTADORA DE ESCRITORIO DELL XPS 8700, PROCESADOR CORE I7-4770 3.40GHz, MEMORIA RAM 12GB, DISCO DURO 2TB, UNIDAD DVD RW, WIN8 SINGLE LANGUAGE 64 BITS, TECLADO Y MAUSE OPTICO DELL, MONITOR LCD DELL P2414Hb 24".	20,474
INV/00789	COMPUTADORA DE ESCRITORIO DELL XPS 8700, PROCESADOR CORE I7-4770 3.40GHz, MEMORIA RAM 12GB, DISCO DURO 2TB, UNIDAD DVD RW, WIN8 SINGLE LANGUAGE 64 BITS, TECLADO Y MAUSE OPTICO DELL, MONITOR LCD DELL P2414Hb 24".	20,474



Relación de Bienes Muebles que Componen el Patrimonio  
Cuenta Pública 2015  
(Pesos)  
UNIVERSIDAD TECNOLÓGICA DEL SUR DEL ESTADO DE MORELOS

Código	Descripción del Bien Mueble	Valor en libros
INV/00790	COMPUTADORA DE ESCRITORIO DELL XPS 8700, PROCESADOR CORE i7-4770 3.40GHz, MEMORIA RAM 12GB, DISCO DURO 2TB, UNIDAD DVD RW, WIN8 SINGLE LANGUAGE 64 BITS, TECLADO Y MAUSE OPTICO DELL, MONITOR LCD DELL P2414Hb 24".	20,474
INV/00791	COMPUTADORA DE ESCRITORIO DELL XPS 8700, PROCESADOR CORE i7-4770 3.40GHz, MEMORIA RAM 12GB, DISCO DURO 2TB, UNIDAD DVD RW, WIN8 SINGLE LANGUAGE 64 BITS, TECLADO Y MAUSE OPTICO DELL, MONITOR LCD DELL P2414Hb 24".	20,474
INV/00792	COMPUTADORA DE ESCRITORIO DELL XPS 8700, PROCESADOR CORE i7-4770 3.40GHz, MEMORIA RAM 12GB, DISCO DURO 2TB, UNIDAD DVD RW, WIN8 SINGLE LANGUAGE 64 BITS, TECLADO Y MAUSE OPTICO DELL, MONITOR LCD DELL P2414Hb 24".	20,474
INV/00793	COMPUTADORA DE ESCRITORIO DELL XPS 8700, PROCESADOR CORE i7-4770 3.40GHz, MEMORIA RAM 12GB, DISCO DURO 2TB, UNIDAD DVD RW, WIN8 SINGLE LANGUAGE 64 BITS, TECLADO Y MAUSE OPTICO DELL, MONITOR LCD DELL P2414Hb 24".	20,474
INV/00794	COMPUTADORA DE ESCRITORIO DELL XPS 8700, PROCESADOR CORE i7-4770 3.40GHz, MEMORIA RAM 12GB, DISCO DURO 2TB, UNIDAD DVD RW, WIN8 SINGLE LANGUAGE 64 BITS, TECLADO Y MAUSE OPTICO DELL, MONITOR LCD DELL P2414Hb 24".	20,474
INV/00795	COMPUTADORA DE ESCRITORIO DELL XPS 8700, PROCESADOR CORE i7-4770 3.40GHz, MEMORIA RAM 12GB, DISCO DURO 2TB, UNIDAD DVD RW, WIN8 SINGLE LANGUAGE 64 BITS, TECLADO Y MAUSE OPTICO DELL, MONITOR LCD DELL P2414Hb 24".	20,474
INV/00796	COMPUTADORA DE ESCRITORIO DELL XPS 8700, PROCESADOR CORE i7-4770 3.40GHz, MEMORIA RAM 12GB, DISCO DURO 2TB, UNIDAD DVD RW, WIN8 SINGLE LANGUAGE 64 BITS, TECLADO Y MAUSE OPTICO DELL, MONITOR LCD DELL P2414Hb 24".	20,474
INV/00797	COMPUTADORA DE ESCRITORIO DELL XPS 8700, PROCESADOR CORE i7-4770 3.40GHz, MEMORIA RAM 12GB, DISCO DURO 2TB, UNIDAD DVD RW, WIN8 SINGLE LANGUAGE 64 BITS, TECLADO Y MAUSE OPTICO DELL, MONITOR LCD DELL P2414Hb 24".	20,474
INV/00798	COMPUTADORA DE ESCRITORIO DELL XPS 8700, PROCESADOR CORE i7-4770 3.40GHz, MEMORIA RAM 12GB, DISCO DURO 2TB, UNIDAD DVD RW, WIN8 SINGLE LANGUAGE 64 BITS, TECLADO Y MAUSE OPTICO DELL, MONITOR LCD DELL P2414Hb 24".	20,474
INV/00799	COMPUTADORA DE ESCRITORIO DELL XPS 8700, PROCESADOR CORE i7-4770 3.40GHz, MEMORIA RAM 12GB, DISCO DURO 2TB, UNIDAD DVD RW, WIN8 SINGLE LANGUAGE 64 BITS, TECLADO Y MAUSE OPTICO DELL, MONITOR LCD DELL P2414Hb 24".	20,474
INV/00800	COMPUTADORA DE ESCRITORIO DELL XPS 8700, PROCESADOR CORE i7-4770 3.40GHz, MEMORIA RAM 12GB, DISCO DURO 2TB, UNIDAD DVD RW, WIN8 SINGLE LANGUAGE 64 BITS, TECLADO Y MAUSE OPTICO DELL, MONITOR LCD DELL P2414Hb 24".	20,474
INV/00801	COMPUTADORA DE ESCRITORIO DELL XPS 8700, PROCESADOR CORE i7-4770 3.40GHz, MEMORIA RAM 12GB, DISCO DURO 2TB, UNIDAD DVD RW, WIN8 SINGLE LANGUAGE 64 BITS, TECLADO Y MAUSE OPTICO DELL, MONITOR LCD DELL P2414Hb 24".	20,474
INV/00802	COMPUTADORA DE ESCRITORIO DELL XPS 8700, PROCESADOR CORE i7-4770 3.40GHz, MEMORIA RAM 12GB, DISCO DURO 2TB, UNIDAD DVD RW, WIN8 SINGLE LANGUAGE 64 BITS, TECLADO Y MAUSE OPTICO DELL, MONITOR LCD DELL P2414Hb 24".	20,474
INV/00803	COMPUTADORA DE ESCRITORIO DELL XPS 8700, PROCESADOR CORE i7-4770 3.40GHz, MEMORIA RAM 12GB, DISCO DURO 2TB, UNIDAD DVD RW, WIN8 SINGLE LANGUAGE 64 BITS, TECLADO Y MAUSE OPTICO DELL, MONITOR LCD DELL P2414Hb 24".	20,474
INV/00804	COMPUTADORA DE ESCRITORIO DELL XPS 8700, PROCESADOR CORE i7-4770 3.40GHz, MEMORIA RAM 12GB, DISCO DURO 2TB, UNIDAD DVD RW, WIN8 SINGLE LANGUAGE 64 BITS, TECLADO Y MAUSE OPTICO DELL, MONITOR LCD DELL P2414Hb 24".	20,474
INV/00805	COMPUTADORA DE ESCRITORIO DELL XPS 8700, PROCESADOR CORE i7-4770 3.40GHz, MEMORIA RAM 12GB, DISCO DURO 2TB, UNIDAD DVD RW, WIN8 SINGLE LANGUAGE 64 BITS, TECLADO Y MAUSE OPTICO DELL, MONITOR LCD DELL P2414Hb 24".	20,474
INV/00806	COMPUTADORA DE ESCRITORIO DELL XPS 8700, PROCESADOR CORE i7-4770 3.40GHz, MEMORIA RAM 12GB, DISCO DURO 2TB, UNIDAD DVD RW, WIN8 SINGLE LANGUAGE 64 BITS, TECLADO Y MAUSE OPTICO DELL, MONITOR LCD DELL P2414Hb 24".	20,474
INV/00807	COMPUTADORA DE ESCRITORIO DELL XPS 8700, PROCESADOR CORE i7-4770 3.40GHz, MEMORIA RAM 12GB, DISCO DURO 2TB, UNIDAD DVD RW, WIN8 SINGLE LANGUAGE 64 BITS, TECLADO Y MAUSE OPTICO DELL, MONITOR LCD DELL P2414Hb 24".	20,474
INV/00808	COMPUTADORA DE ESCRITORIO DELL XPS 8700, PROCESADOR CORE i7-4770 3.40GHz, MEMORIA RAM 12GB, DISCO DURO 2TB, UNIDAD DVD RW, WIN8 SINGLE LANGUAGE 64 BITS, TECLADO Y MAUSE OPTICO DELL, MONITOR LCD DELL P2414Hb 24".	20,474
INV/00809	COMPUTADORA DE ESCRITORIO DELL XPS 8700, PROCESADOR CORE i7-4770 3.40GHz, MEMORIA RAM 12GB, DISCO DURO 2TB, UNIDAD DVD RW, WIN8 SINGLE LANGUAGE 64 BITS, TECLADO Y MAUSE OPTICO DELL, MONITOR LCD DELL P2414Hb 24".	20,474
INV/00810	COMPUTADORA DE ESCRITORIO DELL XPS 8700, PROCESADOR CORE i7-4770 3.40GHz, MEMORIA RAM 12GB, DISCO DURO 2TB, UNIDAD DVD RW, WIN8 SINGLE LANGUAGE 64 BITS, TECLADO Y MAUSE OPTICO DELL, MONITOR LCD DELL P2414Hb 24".	20,474
INV/00811	COMPUTADORA DE ESCRITORIO DELL XPS 8700, PROCESADOR CORE i7-4770 3.40GHz, MEMORIA RAM 12GB, DISCO DURO 2TB, UNIDAD DVD RW, WIN8 SINGLE LANGUAGE 64 BITS, TECLADO Y MAUSE OPTICO DELL, MONITOR LCD DELL P2414Hb 24".	20,474
INV/00812	IMPRESORA HP LASERJET PRO 400 COLOR M451dn	6,832
INV/00813	IMPRESORA HP LASERJET PRO 400 COLOR M451dn	6,832
INV/00814	IMPRESORA HP LASERJET PRO 400 COLOR M451dn	6,832
INV/00815	IMPRESORA HP LASERJET PRO 400 COLOR M451dn	6,832
INV/00816	LICENCIA DE ADOBE CS6 MASTER COLLECTION MULTIPLATAFORMA, WIN 1 USUARIO	12,412
INV/00817	LICENCIA DE ADOBE CS6 MASTER COLLECTION MULTIPLATAFORMA, WIN 1 USUARIO	12,412
INV/00818	LICENCIA DE ADOBE CS6 MASTER COLLECTION MULTIPLATAFORMA, WIN 1 USUARIO	12,412
INV/00819	LICENCIA DE ADOBE CS6 MASTER COLLECTION MULTIPLATAFORMA, WIN 1 USUARIO	12,412
INV/00820	LICENCIA DE ADOBE CS6 MASTER COLLECTION MULTIPLATAFORMA, WIN 1 USUARIO	12,412
INV/00821	LICENCIA DE ADOBE CS6 MASTER COLLECTION MULTIPLATAFORMA, WIN 1 USUARIO	12,412
INV/00822	LAPTOP ASUS G46V 14" CON PROCESADOR CORE I7 3630QM 8GB EN RAM, 750GB DISCO DURO SOLIDO, WIN 8ST	20,068
INV/00823	LAPTOP ASUS G46V 14" CON PROCESADOR CORE I7 3630QM 8GB EN RAM, 750GB DISCO DURO SOLIDO, WIN 8ST	20,068

*Handwritten initials*

*Handwritten signature*



Relación de Bienes Muebles que Componen el Patrimonio  
Cuenta Pública 2015  
(Pesos)  
UNIVERSIDAD TECNOLÓGICA DEL SUR DEL ESTADO DE MORELOS

Código	Descripción del Bien Mueble	Valor en libros
INV/00824	BATERIA DE GONDOLAS DE LIBROS 3 MODULOS DE 2.70 X .66 X 1.90 GONDOLA INICIAL CENTRAL PARA LIBROS DE .90 X .66C 1.90 CON 10 ENTREPAÑOS DE .875 .30 Y 2 CUBRE POLVO DE .873 X .30	10,096
INV/00825	JUEGO DE SILLONES MODELO IMANET MARCA OFIK DE 1 PLAZA Y 2 PLAZAS (CÓDIGOS 4031/4030), TAPIZADO EN VINYL COLOR CHOCOLATE, CON BRAZOS ACOLCHONADOS, PATAS METÁLICAS CROMADAS, DISEÑO ESTILIZADO, DE LINEAS RECTAS Y CORTES LIGEROS, MODERNO Y ELEGANTE.	8,415
INV/00826	ARCHM4GV ARCHIVERO DE 4 GAVETAS VERTICAL, FABRICADO EN LAMINADO PLÁSTICO DE 28 Y 19MM, TAMAÑO OFICIO, CHAPA GENERAL Y JUEGO DE 2 LLAVES, CAPACIDAD DE CARGA 45KG, CORREDERA DE EXTENSIÓN TOTAL, MEDIDAS: 50CM FONDO X 55CM ANCHO X 125CM ALTO COLOR CHOCOLATE.	3,465
INV/00827	ARCHM4GV ARCHIVERO DE 4 GAVETAS VERTICAL, FABRICADO EN LAMINADO PLÁSTICO DE 28 Y 19MM, TAMAÑO OFICIO, CHAPA GENERAL Y JUEGO DE 2 LLAVES, CAPACIDAD DE CARGA 45KG, CORREDERA DE EXTENSIÓN TOTAL, MEDIDAS: 50CM FONDO X 55CM ANCHO X 125CM ALTO COLOR CHOCOLATE.	3,465
INV/00828	ARCHM4GV ARCHIVERO DE 4 GAVETAS VERTICAL, FABRICADO EN LAMINADO PLÁSTICO DE 28 Y 19MM, TAMAÑO OFICIO, CHAPA GENERAL Y JUEGO DE 2 LLAVES, CAPACIDAD DE CARGA 45KG, CORREDERA DE EXTENSIÓN TOTAL, MEDIDAS: 50CM FONDO X 55CM ANCHO X 125CM ALTO COLOR CHOCOLATE.	3,465
INV/00829	ARCHM4GV ARCHIVERO DE 4 GAVETAS VERTICAL, FABRICADO EN LAMINADO PLÁSTICO DE 28 Y 19MM, TAMAÑO OFICIO, CHAPA GENERAL Y JUEGO DE 2 LLAVES, CAPACIDAD DE CARGA 45KG, CORREDERA DE EXTENSIÓN TOTAL, MEDIDAS: 50CM FONDO X 55CM ANCHO X 125CM ALTO COLOR CHOCOLATE.	3,465
INV/00830	ARCHM4GV ARCHIVERO DE 4 GAVETAS VERTICAL, FABRICADO EN LAMINADO PLÁSTICO DE 28 Y 19MM, TAMAÑO OFICIO, CHAPA GENERAL Y JUEGO DE 2 LLAVES, CAPACIDAD DE CARGA 45KG, CORREDERA DE EXTENSIÓN TOTAL, MEDIDAS: 50CM FONDO X 55CM ANCHO X 125CM ALTO COLOR CHOCOLATE.	3,465
INV/00831	ARCHM4GV ARCHIVERO DE 4 GAVETAS VERTICAL, FABRICADO EN LAMINADO PLÁSTICO DE 28 Y 19MM, TAMAÑO OFICIO, CHAPA GENERAL Y JUEGO DE 2 LLAVES, CAPACIDAD DE CARGA 45KG, CORREDERA DE EXTENSIÓN TOTAL, MEDIDAS: 50CM FONDO X 55CM ANCHO X 125CM ALTO COLOR CHOCOLATE.	3,465
INV/00832	MESA PARA BIBLIOTECA CON MARCO PERIMETRAL DE 2x1 Y CUATRO PATAS CON TUBO RECTANGULAR DE UNA PULGADA EN CALIBRE 18 FR: 160 X FO:80 AL :75 CM	2,535
INV/00833	MESA PARA BIBLIOTECA CON MARCO PERIMETRAL DE 2x1 Y CUATRO PATAS CON TUBO RECTANGULAR DE UNA PULGADA EN CALIBRE 18 FR: 160 X FO:80 AL :75 CM	2,535
INV/00834	MESA PARA BIBLIOTECA CON MARCO PERIMETRAL DE 2x1 Y CUATRO PATAS CON TUBO RECTANGULAR DE UNA PULGADA EN CALIBRE 18 FR: 160 X FO:80 AL :75 CM	2,535
INV/00835	MESA PARA BIBLIOTECA CON MARCO PERIMETRAL DE 2x1 Y CUATRO PATAS CON TUBO RECTANGULAR DE UNA PULGADA EN CALIBRE 18 FR: 160 X FO:80 AL :75 CM	2,535
INV/00836	COMPUTADORA HP PRO 600 SFF PROCESADOR CORE I3 4330 4G RAM DVDRW WIN8PRO DW7 MONITOR HP 20", NO BREACK CYBERPOWER 850 VA. INCLUYE DIDADEMA CON MICROFONO PERFECT CHOICE PC-110323	14,505
INV/00837	COMPUTADORA HP PRO 600 SFF PROCESADOR CORE I3 4330 4G RAM DVDRW WIN8PRO DW7 MONITOR HP 20", NO BREACK CYBERPOWER 850 VA. INCLUYE DIDADEMA CON MICROFONO PERFECT CHOICE PC-110323	14,505
INV/00838	COMPUTADORA HP PRO 600 SFF PROCESADOR CORE I3 4330 4G RAM DVDRW WIN8PRO DW7 MONITOR HP 20", NO BREACK CYBERPOWER 850 VA. INCLUYE DIDADEMA CON MICROFONO PERFECT CHOICE PC-110323	14,505
INV/00839	COMPUTADORA HP PRO 600 SFF PROCESADOR CORE I3 4330 4G RAM DVDRW WIN8PRO DW7 MONITOR HP 20", NO BREACK CYBERPOWER 850 VA. INCLUYE DIDADEMA CON MICROFONO PERFECT CHOICE PC-110323	14,505
INV/00840	COMPUTADORA HP PRO 600 SFF PROCESADOR CORE I3 4330 4G RAM DVDRW WIN8PRO DW7 MONITOR HP 20", NO BREACK CYBERPOWER 850 VA. INCLUYE DIDADEMA CON MICROFONO PERFECT CHOICE PC-110323	14,505
INV/00841	COMPUTADORA HP PRO 600 SFF PROCESADOR CORE I3 4330 4G RAM DVDRW WIN8PRO DW7 MONITOR HP 20", NO BREACK CYBERPOWER 850 VA. INCLUYE DIDADEMA CON MICROFONO PERFECT CHOICE PC-110323	14,505
INV/00842	COMPUTADORA HP PRO 600 SFF PROCESADOR CORE I3 4330 4G RAM DVDRW WIN8PRO DW7 MONITOR HP 20", NO BREACK CYBERPOWER 850 VA. INCLUYE DIDADEMA CON MICROFONO PERFECT CHOICE PC-110323	14,505
INV/00843	COMPUTADORA HP PRO 600 SFF PROCESADOR CORE I3 4330 4G RAM DVDRW WIN8PRO DW7 MONITOR HP 20", NO BREACK CYBERPOWER 850 VA. INCLUYE DIDADEMA CON MICROFONO PERFECT CHOICE PC-110323	14,505
INV/00844	COMPUTADORA HP PRO 600 SFF PROCESADOR CORE I3 4330 4G RAM DVDRW WIN8PRO DW7 MONITOR HP 20", NO BREACK CYBERPOWER 850 VA. INCLUYE DIDADEMA CON MICROFONO PERFECT CHOICE PC-110323	14,505
INV/00845	COMPUTADORA HP PRO 600 SFF PROCESADOR CORE I3 4330 4G RAM DVDRW WIN8PRO DW7 MONITOR HP 20", NO BREACK CYBERPOWER 850 VA. INCLUYE DIDADEMA CON MICROFONO PERFECT CHOICE PC-110323	14,505
INV/00846	COMPUTADORA HP PRO 600 SFF PROCESADOR CORE I3 4330 4G RAM DVDRW WIN8PRO DW7 MONITOR HP 20", NO BREACK CYBERPOWER 850 VA. INCLUYE DIDADEMA CON MICROFONO PERFECT CHOICE PC-110323	14,505
INV/00847	COMPUTADORA HP PRO 600 SFF PROCESADOR CORE I3 4330 4G RAM DVDRW WIN8PRO DW7 MONITOR HP 20", NO BREACK CYBERPOWER 850 VA. INCLUYE DIDADEMA CON MICROFONO PERFECT CHOICE PC-110323	14,505
INV/00848	COMPUTADORA HP PRO 600 SFF PROCESADOR CORE I3 4330 4G RAM DVDRW WIN8PRO DW7 MONITOR HP 20", NO BREACK CYBERPOWER 850 VA. INCLUYE DIDADEMA CON MICROFONO PERFECT CHOICE PC-110323	14,505
INV/00849	COMPUTADORA HP PRO 600 SFF PROCESADOR CORE I3 4330 4G RAM DVDRW WIN8PRO DW7 MONITOR HP 20", NO BREACK CYBERPOWER 850 VA. INCLUYE DIDADEMA CON MICROFONO PERFECT CHOICE PC-110323	14,505
INV/00850	COMPUTADORA HP PRO 600 SFF PROCESADOR CORE I3 4330 4G RAM DVDRW WIN8PRO DW7 MONITOR HP 20", NO BREACK CYBERPOWER 850 VA. INCLUYE DIDADEMA CON MICROFONO PERFECT CHOICE PC-110323	14,505
INV/00851	COMPUTADORA HP PRO 600 SFF PROCESADOR CORE I3 4330 4G RAM DVDRW WIN8PRO DW7 MONITOR HP 20", NO BREACK CYBERPOWER 850 VA. INCLUYE DIDADEMA CON MICROFONO PERFECT CHOICE PC-110323	14,505

*Handwritten signature*

*Handwritten signature*





Relación de Bienes Muebles que Componen el Patrimonio  
Cuenta Pública 2015  
(Pesos)

UNIVERSIDAD TECNOLÓGICA DEL SUR DEL ESTADO DE MORELOS

Código	Descripción del Bien Mueble	Valor en libros
INV/00882	COMPUTADORA HP PRO 600 SFF PROCESADOR CORE I3 4330 4G RAM DVDRW WIN8PRO DW7 MONITOR HP 20", NO BREA`K CYBERPOWER 800 VA. OFFICE 2013 H&ST INCLUYE CABLE HDMI 1.8M	15,292
INV/00883	COMPUTADORA HP PRO 600 SFF PROCESADOR CORE I3 4330 4G RAM DVDRW WIN8PRO DW7 MONITOR HP 20", NO BREA`K CYBERPOWER 800 VA. OFFICE 2013 H&ST INCLUYE CABLE HDMI 1.8M	15,292
INV/00884	COMPUTADORA HP PRO 600 SFF PROCESADOR CORE I3 4330 4G RAM DVDRW WIN8PRO DW7 MONITOR HP 20", NO BREA`K CYBERPOWER 800 VA. OFFICE 2013 H&ST INCLUYE CABLE HDMI 1.8M	15,292
INV/00885	COMPUTADORA HP PRO 600 SFF PROCESADOR CORE I3 4330 4G RAM DVDRW WIN8PRO DW7 MONITOR HP 20", NO BREA`K CYBERPOWER 800 VA. OFFICE 2013 H&ST INCLUYE CABLE HDMI 1.8M	15,292
INV/00886	COMPUTADORA HP PRO 600 SFF PROCESADOR CORE I3 4330 4G RAM DVDRW WIN8PRO DW7 MONITOR HP 20", NO BREA`K CYBERPOWER 800 VA. OFFICE 2013 H&ST INCLUYE CABLE HDMI 1.8M	15,292
INV/00887	COMPUTADORA HP PRO 600 SFF PROCESADOR CORE I3 4330 4G RAM DVDRW WIN8PRO DW7 MONITOR HP 20", NO BREA`K CYBERPOWER 800 VA. OFFICE 2013 H&ST INCLUYE CABLE HDMI 1.8M	15,292
INV/00888	COMPUTADORA HP PRO 600 SFF PROCESADOR CORE I3 4330 4G RAM DVDRW WIN8PRO DW7 MONITOR HP 20", NO BREA`K CYBERPOWER 800 VA. OFFICE 2013 H&ST INCLUYE CABLE HDMI 1.8M	15,292
INV/00889	COMPUTADORA HP PRO 600 SFF PROCESADOR CORE I3 4330 4G RAM DVDRW WIN8PRO DW7 MONITOR HP 20", NO BREA`K CYBERPOWER 800 VA. OFFICE 2013 H&ST INCLUYE CABLE HDMI 1.8M	15,292
INV/00890	COMPUTADORA HP PRO 600 SFF PROCESADOR CORE I3 4330 4G RAM DVDRW WIN8PRO DW7 MONITOR HP 20", NO BREA`K CYBERPOWER 800 VA. OFFICE 2013 H&ST INCLUYE CABLE HDMI 1.8M	15,292
INV/00891	COMPUTADORA HP PRO 800MT PROCESADOR CORE I7 4770 4GB+4GB RAM DVD RW WIN8PRO DW7 MONITOR HPZ22i, 24" TARJETA DE VIDEO PNY GFORCE GTX76, OFFICE 2013 H&ST.	25,601
INV/00892	COMPUTADORA HP PRO 800MT PROCESADOR CORE I7 4770 4GB+4GB RAM DVD RW WIN8PRO DW7 MONITOR HPZ22i, 24" TARJETA DE VIDEO PNY GFORCE GTX76, OFFICE 2013 H&ST.	25,601
INV/00893	COMPUTADORA HP PRO 800MT PROCESADOR CORE I7 4770 4GB+4GB RAM DVD RW WIN8PRO DW7 MONITOR HPZ22i, 24" TARJETA DE VIDEO PNY GFORCE GTX76, OFFICE 2013 H&ST.	25,601
INV/00894	COMPUTADORA HP PRO 800MT PROCESADOR CORE I7 4770 4GB+4GB RAM DVD RW WIN8PRO DW7 MONITOR HPZ22i, 24" TARJETA DE VIDEO PNY GFORCE GTX76, OFFICE 2013 H&ST.	25,601
INV/00895	COMPUTADORA HP PRO 800MT PROCESADOR CORE I7 4770 4GB+4GB RAM DVD RW WIN8PRO DW7 MONITOR HPZ22i, 24" TARJETA DE VIDEO PNY GFORCE GTX76, OFFICE 2013 H&ST.	25,601
INV/00896	COMPUTADORA HP PRO 800MT PROCESADOR CORE I7 4770 4GB+4GB RAM DVD RW WIN8PRO DW7 MONITOR HPZ22i, 24" TARJETA DE VIDEO PNY GFORCE GTX76, OFFICE 2013 H&ST.	25,601
INV/00897	COMPUTADORA HP PRO 800MT PROCESADOR CORE I7 4770 4GB+4GB RAM DVD RW WIN8PRO DW7 MONITOR HPZ22i, 24" TARJETA DE VIDEO PNY GFORCE GTX76, OFFICE 2013 H&ST.	25,601
INV/00898	COMPUTADORA HP PRO 800MT PROCESADOR CORE I7 4770 4GB+4GB RAM DVD RW WIN8PRO DW7 MONITOR HPZ22i, 24" TARJETA DE VIDEO PNY GFORCE GTX76, OFFICE 2013 H&ST.	25,601
INV/00899	COMPUTADORA HP PRO 800MT PROCESADOR CORE I7 4770 4GB+4GB RAM DVD RW WIN8PRO DW7 MONITOR HPZ22i, 24" TARJETA DE VIDEO PNY GFORCE GTX76, OFFICE 2013 H&ST.	25,601
INV/00900	COMPUTADORA HP PRO 800MT PROCESADOR CORE I7 4770 4GB+4GB RAM DVD RW WIN8PRO DW7 MONITOR HPZ22i, 24" TARJETA DE VIDEO PNY GFORCE GTX76, OFFICE 2013 H&ST.	25,601
INV/00901	COMPUTADORA HP PRO 800MT PROCESADOR CORE I7 4770 4GB+4GB RAM DVD RW WIN8PRO DW7 MONITOR HPZ22i, 24" TARJETA DE VIDEO PNY GFORCE GTX76, OFFICE 2013 H&ST.	25,601
INV/00902	COMPUTADORA HP PRO 800MT PROCESADOR CORE I7 4770 4GB+4GB RAM DVD RW WIN8PRO DW7 MONITOR HPZ22i, 24" TARJETA DE VIDEO PNY GFORCE GTX76, OFFICE 2013 H&ST.	25,601
INV/00903	COMPUTADORA HP PRO 800MT PROCESADOR CORE I7 4770 4GB+4GB RAM DVD RW WIN8PRO DW7 MONITOR HPZ22i, 24" TARJETA DE VIDEO PNY GFORCE GTX76, OFFICE 2013 H&ST.	25,601
INV/00904	COMPUTADORA HP PRO 800MT PROCESADOR CORE I7 4770 4GB+4GB RAM DVD RW WIN8PRO DW7 MONITOR HPZ22i, 24" TARJETA DE VIDEO PNY GFORCE GTX76, OFFICE 2013 H&ST.	25,601
INV/00905	COMPUTADORA HP PRO 800MT PROCESADOR CORE I7 4770 4GB+4GB RAM DVD RW WIN8PRO DW7 MONITOR HPZ22i, 24" TARJETA DE VIDEO PNY GFORCE GTX76, OFFICE 2013 H&ST.	25,601
INV/00906	COMPUTADORA HP PRO 800MT PROCESADOR CORE I7 4770 4GB+4GB RAM DVD RW WIN8PRO DW7 MONITOR HPZ22i, 24" TARJETA DE VIDEO PNY GFORCE GTX76, OFFICE 2013 H&ST.	25,601
INV/00907	COMPUTADORA HP PRO 800MT PROCESADOR CORE I7 4770 4GB+4GB RAM DVD RW WIN8PRO DW7 MONITOR HPZ22i, 24" TARJETA DE VIDEO PNY GFORCE GTX76, OFFICE 2013 H&ST.	25,601
INV/00908	COMPUTADORA HP PRO 800MT PROCESADOR CORE I7 4770 4GB+4GB RAM DVD RW WIN8PRO DW7 MONITOR HPZ22i, 24" TARJETA DE VIDEO PNY GFORCE GTX76, OFFICE 2013 H&ST.	25,601
INV/00909	COMPUTADORA HP PRO 800MT PROCESADOR CORE I7 4770 4GB+4GB RAM DVD RW WIN8PRO DW7 MONITOR HPZ22i, 24" TARJETA DE VIDEO PNY GFORCE GTX76, OFFICE 2013 H&ST.	25,601

*[Handwritten signatures]*

*[Handwritten signature]*

Relación de Bienes Muebles que Componen el Patrimonio  
Cuenta Pública 2015  
(Pesos)

UNIVERSIDAD TECNOLÓGICA DEL SUR DEL ESTADO DE MORELOS

Código	Descripción del Bien Mueble	Valor en libros
INV/00910	COMPUTADORA HP PRO 800MT PROCESADOR CORE I7 4770 4GB+4GB RAM DVD RW WIN8PRO DW7 MONITOR HPZ22i, 24" TARJETA DE VIDEO PNY GFORCE GTX76, OFFICE 2013 H&ST.	25,601
INV/00911	COMPUTADORA HP PRO 800MT PROCESADOR CORE I7 4770 4GB+4GB RAM DVD RW WIN8PRO DW7 MONITOR HPZ22i, 24" TARJETA DE VIDEO PNY GFORCE GTX76, OFFICE 2013 H&ST.	25,601
INV/00912	COMPUTADORA HP PRO 800MT PROCESADOR CORE I7 4770 4GB+4GB RAM DVD RW WIN8PRO DW7 MONITOR HPZ22i, 24" TARJETA DE VIDEO PNY GFORCE GTX76, OFFICE 2013 H&ST.	25,601
INV/00913	COMPUTADORA HP PRO 800MT PROCESADOR CORE I7 4770 4GB+4GB RAM DVD RW WIN8PRO DW7 MONITOR HPZ22i, 24" TARJETA DE VIDEO PNY GFORCE GTX76, OFFICE 2013 H&ST.	25,601
INV/00914	COMPUTADORA HP PRO 800MT PROCESADOR CORE I7 4770 4GB+4GB RAM DVD RW WIN8PRO DW7 MONITOR HPZ22i, 24" TARJETA DE VIDEO PNY GFORCE GTX76, OFFICE 2013 H&ST.	25,601
INV/00915	COMPUTADORA HP PRO 800MT PROCESADOR CORE I7 4770 4GB+4GB RAM DVD RW WIN8PRO DW7 MONITOR HPZ22i, 24" TARJETA DE VIDEO PNY GFORCE GTX76, OFFICE 2013 H&ST.	25,601
INV/00916	COMPUTADORA HP PRO 800MT PROCESADOR CORE I7 4770 4GB+4GB RAM DVD RW WIN8PRO DW7 MONITOR HPZ22i, 22" TARJETA DE VIDEO PNY GFORCE GTX76, OFFICE 2013 H&ST.	22,434
INV/00917	COMPUTADORA HP PRO 800MT PROCESADOR CORE I7 4770 4GB+4GB RAM DVD RW WIN8PRO DW7 MONITOR HPZ22i, 22" TARJETA DE VIDEO PNY GFORCE GTX76, OFFICE 2013 H&ST.	22,434
INV/00918	COMPUTADORA HP PRO 800MT PROCESADOR CORE I7 4770 4GB+4GB RAM DVD RW WIN8PRO DW7 MONITOR HPZ22i, 22" TARJETA DE VIDEO PNY GFORCE GTX76, OFFICE 2013 H&ST.	22,434
INV/00919	COMPUTADORA HP PRO 800MT PROCESADOR CORE I7 4770 4GB+4GB RAM DVD RW WIN8PRO DW7 MONITOR HPZ22i, 22" TARJETA DE VIDEO PNY GFORCE GTX76, OFFICE 2013 H&ST.	22,434
INV/00920	COMPUTADORA HP PRO 800MT PROCESADOR CORE I7 4770 4GB+4GB RAM DVD RW WIN8PRO DW7 MONITOR HPZ22i, 22" TARJETA DE VIDEO PNY GFORCE GTX76, OFFICE 2013 H&ST.	22,434
INV/00921	COMPUTADORA HP PRO 800MT PROCESADOR CORE I7 4770 4GB+4GB RAM DVD RW WIN8PRO DW7 MONITOR HPZ22i, 22" TARJETA DE VIDEO PNY GFORCE GTX76, OFFICE 2013 H&ST.	22,434
INV/00922	COMPUTADORA HP PRO 800MT PROCESADOR CORE I7 4770 4GB+4GB RAM DVD RW WIN8PRO DW7 MONITOR HPZ22i, 22" TARJETA DE VIDEO PNY GFORCE GTX76, OFFICE 2013 H&ST.	22,434
INV/00923	COMPUTADORA HP PRO 800MT PROCESADOR CORE I7 4770 4GB+4GB RAM DVD RW WIN8PRO DW7 MONITOR HPZ22i, 22" TARJETA DE VIDEO PNY GFORCE GTX76, OFFICE 2013 H&ST.	22,434
INV/00924	IMPRESORA HP LASERJETO PRO 200 M276NW EQUIPO MULTIFUNCIONAL LASER EN COLOR (IMPRESORA, COPIADORA, ESCANER, FAX)	7,946
INV/00925	IMPRESORA HP LASERJETO PRO 200 M276NW EQUIPO MULTIFUNCIONAL LASER EN COLOR (IMPRESORA, COPIADORA, ESCANER, FAX)	7,946
INV/00926	GABINETE UNIVERSAL FABRICADO EN LAMINADO PLÁSTICO DE 28 Y 19MM, PARA CARPETAS TAMAÑO OFICIO, CON 4 ENTREPAÑOS FIJOS, PUERTAS CON CHAPA GENERAL CON JUEGO DE 2 LLAVES, MEDIDAS: 80CM DE ANCHO X 40CM DE PROFUNDIDAD X 180CM DE ALTO, COLOR CHOCOLATE.	5,203
INV/00927	GABINETE UNIVERSAL FABRICADO EN LAMINADO PLÁSTICO DE 28 Y 19MM, PARA CARPETAS TAMAÑO OFICIO, CON 4 ENTREPAÑOS FIJOS, PUERTAS CON CHAPA GENERAL CON JUEGO DE 2 LLAVES, MEDIDAS: 80CM DE ANCHO X 40CM DE PROFUNDIDAD X 180CM DE ALTO, COLOR CHOCOLATE.	5,203
INV/00928	GABINETE UNIVERSAL FABRICADO EN LAMINADO PLÁSTICO DE 28 Y 19MM, PARA CARPETAS TAMAÑO OFICIO, CON 4 ENTREPAÑOS FIJOS, PUERTAS CON CHAPA GENERAL CON JUEGO DE 2 LLAVES, MEDIDAS: 80CM DE ANCHO X 40CM DE PROFUNDIDAD X 180CM DE ALTO, COLOR CHOCOLATE.	5,203
INV/00929	GABINETE UNIVERSAL FABRICADO EN LAMINADO PLÁSTICO DE 28 Y 19MM, PARA CARPETAS TAMAÑO OFICIO, CON 4 ENTREPAÑOS FIJOS, PUERTAS CON CHAPA GENERAL CON JUEGO DE 2 LLAVES, MEDIDAS: 80CM DE ANCHO X 40CM DE PROFUNDIDAD X 180CM DE ALTO, COLOR CHOCOLATE.	5,203
INV/00930	GABINETE UNIVERSAL FABRICADO EN LAMINADO PLÁSTICO DE 28 Y 19MM, PARA CARPETAS TAMAÑO OFICIO, CON 4 ENTREPAÑOS FIJOS, PUERTAS CON CHAPA GENERAL CON JUEGO DE 2 LLAVES, MEDIDAS: 80CM DE ANCHO X 40CM DE PROFUNDIDAD X 180CM DE ALTO, COLOR CHOCOLATE.	5,203
INV/00931	GABINETE UNIVERSAL FABRICADO EN LAMINADO PLÁSTICO DE 28 Y 19MM, PARA CARPETAS TAMAÑO OFICIO, CON 4 ENTREPAÑOS FIJOS, PUERTAS CON CHAPA GENERAL CON JUEGO DE 2 LLAVES, MEDIDAS: 80CM DE ANCHO X 40CM DE PROFUNDIDAD X 180CM DE ALTO, COLOR CHOCOLATE.	5,203
INV/00932	GABINETE UNIVERSAL FABRICADO EN LAMINADO PLÁSTICO DE 28 Y 19MM, PARA CARPETAS TAMAÑO OFICIO, CON 4 ENTREPAÑOS FIJOS, PUERTAS CON CHAPA GENERAL CON JUEGO DE 2 LLAVES, MEDIDAS: 80CM DE ANCHO X 40CM DE PROFUNDIDAD X 180CM DE ALTO, COLOR CHOCOLATE.	5,203
INV/00933	GABINETE UNIVERSAL FABRICADO EN LAMINADO PLÁSTICO DE 28 Y 19MM, PARA CARPETAS TAMAÑO OFICIO, CON 4 ENTREPAÑOS FIJOS, PUERTAS CON CHAPA GENERAL CON JUEGO DE 2 LLAVES, MEDIDAS: 80CM DE ANCHO X 40CM DE PROFUNDIDAD X 180CM DE ALTO, COLOR CHOCOLATE.	5,203
INV/00934	GABINETE UNIVERSAL FABRICADO EN LAMINADO PLÁSTICO DE 28 Y 19MM, PARA CARPETAS TAMAÑO OFICIO, CON 4 ENTREPAÑOS FIJOS, PUERTAS CON CHAPA GENERAL CON JUEGO DE 2 LLAVES, MEDIDAS: 80CM DE ANCHO X 40CM DE PROFUNDIDAD X 180CM DE ALTO, COLOR CHOCOLATE.	5,203
INV/00935	GABINETE UNIVERSAL FABRICADO EN LAMINADO PLÁSTICO DE 28 Y 19MM, PARA CARPETAS TAMAÑO OFICIO, CON 4 ENTREPAÑOS FIJOS, PUERTAS CON CHAPA GENERAL CON JUEGO DE 2 LLAVES, MEDIDAS: 80CM DE ANCHO X 40CM DE PROFUNDIDAD X 180CM DE ALTO, COLOR CHOCOLATE.	5,203
INV/00936	PAQUETE DE ACTUALIZACIÓN DEL SISTEMA ASPEL NOI 1 USR VERSIÓN 7.0 CON NÚMERO DE SERIE: NJSAX-155614	3,863
INV/00937	IPAD MINI RD + WIFICELL 128GB -SILVER PANTALLA DE RETINA, CABLE LIGHTNING A USB Y ADAPTADOR DE CORRIENTA A USB.	12,998
INV/00938	SILLON DE 1 PLAZA TAPIZADO EN CURPIEL	2,853
INV/00939	ESCRITORIO SECRETARIAL CON ESTRUCTURA METÁLICA CILINDRICA Y CUBIERTA FABRICADA EN LAMINADO PLASTICO CON MEDIDAS DE FR: 150 X FO: 150 X AL: 75CM.	5,534
INV/00940	ARCHIVERO VERTICAL DE 4 GAVETAS FABRICADO EN LAMINADO PLASTICO COLOR CHOCOLATE CON MEDIDAS DE FR:50 X FO:60 X AL: 132 CM.	3,787



## Relación de Bienes Muebles que Componen el Patrimonio

Cuenta Pública 2015

(Pesos)

UNIVERSIDAD TECNOLÓGICA DEL SUR DEL ESTADO DE MORELOS

Código	Descripción del Bien Mueble	Valor en libros
INV/00941	RELOJ CHECADOR HUELLA DIGITAL REGISTRO 200 EMPLEADOS TIMEWORK STA 3	4,479
INV/00942	RELOJ CHECADOR HUELLA DIGITAL REGISTRO 200 EMPLEADOS TIMEWORK STA 3	4,479
INV/00943	MESA TIPO ILOSPACE PARA ALBERGAR 5 PUESTOS DE ALUMINIO FORMA PENTÁGONO, COMPARTIMIENTO PARA COLOCAR CPU Y PORTA TECLADO, COLOR CAFÉ CHOCOLATE, MOLDURA PERIMETRAL DE 2 MM, DE ALTO IMPACTO FABRICADA CON TUBO DE ACERO CUADRADO DE 1"	9,164
INV/00944	MESA TIPO ILOSPACE PARA ALBERGAR 5 PUESTOS DE ALUMINIO FORMA PENTÁGONO, COMPARTIMIENTO PARA COLOCAR CPU Y PORTA TECLADO, COLOR CAFÉ CHOCOLATE, MOLDURA PERIMETRAL DE 2 MM, DE ALTO IMPACTO FABRICADA CON TUBO DE ACERO CUADRADO DE 1"	9,164
INV/00945	MESA TIPO ILOSPACE PARA ALBERGAR 5 PUESTOS DE ALUMINIO FORMA PENTÁGONO, COMPARTIMIENTO PARA COLOCAR CPU Y PORTA TECLADO, COLOR CAFÉ CHOCOLATE, MOLDURA PERIMETRAL DE 2 MM, DE ALTO IMPACTO FABRICADA CON TUBO DE ACERO CUADRADO DE 1"	9,164
INV/00946	MESA TIPO ILOSPACE PARA ALBERGAR 5 PUESTOS DE ALUMINIO FORMA PENTÁGONO, COMPARTIMIENTO PARA COLOCAR CPU Y PORTA TECLADO, COLOR CAFÉ CHOCOLATE, MOLDURA PERIMETRAL DE 2 MM, DE ALTO IMPACTO FABRICADA CON TUBO DE ACERO CUADRADO DE 1"	9,164
INV/00947	MESA TIPO ILOSPACE PARA ALBERGAR 5 PUESTOS DE ALUMINIO FORMA PENTÁGONO, COMPARTIMIENTO PARA COLOCAR CPU Y PORTA TECLADO, COLOR CAFÉ CHOCOLATE, MOLDURA PERIMETRAL DE 2 MM, DE ALTO IMPACTO FABRICADA CON TUBO DE ACERO CUADRADO DE 1"	9,164
INV/00948	CAMARA DE VIDEO SONY SLT-A58K LENTES INTERCAMBIABLES INCLUYE ACCESORIOS BATERIA RECARGABLE, CABLE MICRO -USB, BANDOLERA, CARGADOR BATERIA, LENTE ZOOM ESTANDAR, Y ESTUCHE PORTACAMARA	9,799
INV/00949	VEX SKYRISE FIELD AND GAME OBJECTS	9,380
INV/00950	DISCO DURO EXTERNO WESTERNDIGITAL 2TB MY PASS ULTR	3,229
INV/00951	PODIUM FABRICADO EN ALUMINADO PLASTICO COLOR CHOCOLATE CON MEDIDAS DE FR:50 X FO:50 X AL 120CM	3,248
INV/00952	TARIMA DE MADERA 366 X 366 X 75	15,080
INV/00953	VIDEOCAMARA SONY PJ430 C/ PROYECTOR 55x ZOOM, 8.9 MEGAPIXELES MEMORIA 32GB INTERNO, BATERIA Y CARGADOR, CABLE DE DATOS MOD. HDR-PJ430	23,999
INV/00954	KIT DE ALARMA DE PANICO QUE CONSTA DE UN BOTON PULSADOR, SEÑAL AUDITIVA (BOCINA) , FOCO LUMINOSO CON 1 BATERIA DE 12V	5,500
INV/00955	APPLE IPHONE 6 SPACE GRAY 16GB-CLA	10,999
INV/00956	EQUIPO DE CONSULTORIO SENCILLO CONSTA DE MESA DE EXPLORACIÓN CON REPISA, VITRINA SENCILLA 156X60X38 DE LAMINA DE ACERO, BANCO CROMADO 30CM, BOTE DE BASURA DE LAMINA DE ACERO Y GABINETE MEDICO.	6,300
INV/00957	ESTUCHE DE DIAGNOSTICO MEDICO CON CABEZAL PARA OTOSCOPIO, CABEZAL PARA OFTALMOSCOPIO, ESPÉCULO NASAL, PORTALÁMPARAS, 2 ESPEJOS LARÍNJEOS, SOPORTE PARA PALA Y ESTUCHE RIGIDO.	3,364
INV/00958	BAFLE AMPLIFICADO MITZU	3,199
INV/00959	PARRILLA 4 QUEMADORES PLANCHA Y FREIDORA 1.54 EST LN. TIPO ESTRELLA PORCENALIZADOS DE 12,165 BTU/HR. 1 QUEMADOR TIPO "H" PORCENALIZADOS EN PLANCHA DE 19,164 BTU/HR. 1 QUEMADOR TIPO "U" PORCENALIZADO EN FREIDOR DE 15,249 BTU/HR. TRABAJA CON GAS L.P.	5,896
INV/00960	PARRILLA 4 QUEMADORES PLANCHA Y FREIDORA 1.54 EST LN. TIPO ESTRELLA PORCENALIZADOS DE 12,165 BTU/HR. 1 QUEMADOR TIPO "H" PORCENALIZADOS EN PLANCHA DE 19,164 BTU/HR. 1 QUEMADOR TIPO "U" PORCENALIZADO EN FREIDOR DE 15,249 BTU/HR. TRABAJA CON GAS L.P.	5,896
INV/00961	PARRILLA 4 QUEMADORES PLANCHA Y FREIDORA 1.54 EST LN. TIPO ESTRELLA PORCENALIZADOS DE 12,165 BTU/HR. 1 QUEMADOR TIPO "H" PORCENALIZADOS EN PLANCHA DE 19,164 BTU/HR. 1 QUEMADOR TIPO "U" PORCENALIZADO EN FREIDOR DE 15,249 BTU/HR. TRABAJA CON GAS L.P.	5,896
INV/00962	PARRILLA 4 QUEMADORES PLANCHA Y FREIDORA 1.54 EST LN. TIPO ESTRELLA PORCENALIZADOS DE 12,165 BTU/HR. 1 QUEMADOR TIPO "H" PORCENALIZADOS EN PLANCHA DE 19,164 BTU/HR. 1 QUEMADOR TIPO "U" PORCENALIZADO EN FREIDOR DE 15,249 BTU/HR. TRABAJA CON GAS L.P.	5,896
INV/00963	MESA CENTRAL CON ENTREPAÑO EN ACERO INOXIDABLE 1.40X0.70.X0.90 MTS	5,171
INV/00964	MESA CENTRAL CON ENTREPAÑO EN ACERO INOXIDABLE 1.40X0.70.X0.90 MTS	5,171
INV/00965	MESA CENTRAL CON ENTREPAÑO EN ACERO INOXIDABLE 1.40X0.70.X0.90 MTS	5,171
INV/00966	MESA CENTRAL CON ENTREPAÑO EN ACERO INOXIDABLE 1.40X0.70.X0.90 MTS	5,171
INV/00967	FREGADERO CON 1 TARJA DE 0.48.X0.48X0.30 M DEL LADO IZQUIERDO EN ACERO INOXIDABLE 1.40X0.70X0.90 M (NO INCLUYE LLAVES, CESPO) DOBLEZ SANITARIO, PATAS TUBO ACERO INOXIDABLE 1 5/82, TRAVESAÑO EN ACERO INOXIDABLE 1"	6,115
INV/00968	FREGADERO CON 1 TARJA DE 0.48.X0.48X0.30 M DEL LADO IZQUIERDO EN ACERO INOXIDABLE 1.40X0.70X0.90 M (NO INCLUYE LLAVES, CESPO) DOBLEZ SANITARIO, PATAS TUBO ACERO INOXIDABLE 1 5/82, TRAVESAÑO EN ACERO INOXIDABLE 1"	6,115
INV/00969	FREGADERO CON 1 TARJA DE 0.48.X0.48X0.30 M DEL LADO IZQUIERDO EN ACERO INOXIDABLE 1.40X0.70X0.90 M (NO INCLUYE LLAVES, CESPO) DOBLEZ SANITARIO, PATAS TUBO ACERO INOXIDABLE 1 5/82, TRAVESAÑO EN ACERO INOXIDABLE 1"	6,115
INV/00970	FREGADERO CON 1 TARJA DE 0.48.X0.48X0.30 M DEL LADO IZQUIERDO EN ACERO INOXIDABLE 1.40X0.70X0.90 M (NO INCLUYE LLAVES, CESPO) DOBLEZ SANITARIO, PATAS TUBO ACERO INOXIDABLE 1 5/82, TRAVESAÑO EN ACERO INOXIDABLE 1"	6,115
INV/00971	MICROSCOPIO TRI.CABEZAL INCL.30" XSP-908T	13,964
INV/00972	MICROSCOPIO TRI.CABEZAL INCL.30" XSP-908T	13,964
INV/00973	MICROSCOPIO TRI.CABEZAL INCL.30" XSP-908T	13,964
INV/00974	MICROSCOPIO TRI.CABEZAL INCL.30" XSP-908T	13,964
INV/00975	MEDIDOR MULTIPARAMETRO C/2ENTRADA HQ40D53000000	18,402
INV/00976	MEDIDOR MULTIPARAMETRO C/2ENTRADA HQ40D53000001	18,402
INV/00977	MEDIDOR MULTIPARAMETRO C/2ENTRADA HQ40D53000002	18,402
INV/00978	MEDIDOR MULTIPARAMETRO C/2ENTRADA HQ40D53000003	18,402
INV/00979	ELECTRODO DE PH STD INTELIGENTE PHC10101	3,749

Relación de Bienes Muebles que Componen el Patrimonio  
Cuenta Pública 2015  
(Pesos)

UNIVERSIDAD TECNOLÓGICA DEL SUR DEL ESTADO DE MORELOS

Código	Descripción del Bien Mueble	Valor en libros
INV/00980	ELECTRODO DE PH STD INTELIGENTE PHC10102	3,749
INV/00981	ELECTRODO DE PH STD INTELIGENTE PHC10103	3,749
INV/00982	ELECTRODO DE PH STD INTELIGENTE PHC10104	3,749
INV/00983	ELECTRODO COND. STD INTELIGENTE CDC-40101	6,288
INV/00984	ELECTRODO COND. STD INTELIGENTE CDC-40102	6,288
INV/00985	ELECTRODO COND. STD INTELIGENTE CDC-40103	6,288
INV/00986	ELECTRODO COND. STD INTELIGENTE CDC-40104	6,288
INV/00987	ELECTRODO P/DO LUMINISCENTE STD LDO10103	13,222
INV/00988	ELECTRODO P/DO LUMINISCENTE STD LDO10104	13,222
INV/00989	ELECTRODO P/DO LUMINISCENTE STD LDO10105	13,222
INV/00990	ELECTRODO P/DO LUMINISCENTE STD LDO10106	13,222
INV/00991	CONTENEDOR DE BASURA EN HERRERIA	40,600
INV/00992	ARCHIVERO DE 3 GAVETAS VERTICAL MARCA GEBESA COD. 6048, FABRICADO EN LÁMINA ROLADA EN FRIÓ CALIBRE 22, RESPALDO CALIBRE 24, SOPORTA 25KG CADA GAVETA, CORREDERAS DE BALEROS CALIBRE 18, CERRADURA IMPORTADA	3,463
INV/00993	COMPUTADORA DELL OPTIPLEX 3020 MINITORRE CON PROCESADOR CORE I3, 4 GB MEMORIA RAM, 500GB DISCO DURO CON MONITOR DELL 21.5" VGA, AUDIFONOS Y LICENCIA DE OFFICE STD 2013 SNGL OLP NL	13,050
INV/00994	COMPUTADORA DELL OPTIPLEX 3020 MINITORRE CON PROCESADOR CORE I3, 4 GB MEMORIA RAM, 500GB DISCO DURO CON MONITOR DELL 21.5" VGA, AUDIFONOS Y LICENCIA DE OFFICE STD 2013 SNGL OLP NL	13,050
INV/00995	COMPUTADORA DELL OPTIPLEX 3020 MINITORRE CON PROCESADOR CORE I3, 4 GB MEMORIA RAM, 500GB DISCO DURO CON MONITOR DELL 21.5" VGA, AUDIFONOS Y LICENCIA DE OFFICE STD 2013 SNGL OLP NL	13,050
INV/00996	COMPUTADORA DELL OPTIPLEX 3020 MINITORRE CON PROCESADOR CORE I3, 4 GB MEMORIA RAM, 500GB DISCO DURO CON MONITOR DELL 21.5" VGA, AUDIFONOS Y LICENCIA DE OFFICE STD 2013 SNGL OLP NL	13,050
INV/00997	LICENCIA DE ORACLE DATABASE STANDARD EDITION ONE, POR PROCESADOR	104,103
INV/00998	AUTOCLAVE ELECTRICO 35*62CM LAC-50605	95,007
INV/00999	ESPECTROFOTOMETRO LPV441.99.00002	153,177
INV/01000	ASPIRADORA NT 48/1 *CA. MARCA KARCHER	5,452
INV/01001	AMPLIFICADOR TRIPLE BANDA DE LOS 800 1900 MHz, 1700 Y 2100 MHz	22,178
INV/01002	NO BREAK DE 1KVA	2,957
INV/01003	ARCHIVEROS DE MADERA EN COLOR CHOCOLATE CON LAS SIGUIENTES MEDIDAS 196 METROS DE LARGO X 76 DE ALTURA, 2 PUERTAS CORREDIZAS CON JALADERAS, 1 ENTREPAÑO DE 196 X 40, CON INTERMEDIO DE 40X38 CENTIMETROS Y TAPA DE FONDO DE MADERA DE 196X40.	0
INV/01004	ARCHIVEROS DE MADERA EN COLOR CHOCOLATE CON LAS SIGUIENTES MEDIDAS 196 METROS DE LARGO X 76 DE ALTURA, 2 PUERTAS CORREDIZAS CON JALADERAS, 1 ENTREPAÑO DE 196 X 40, CON INTERMEDIO DE 40X38 CENTIMETROS Y TAPA DE FONDO DE MADERA DE 196X40.	0
INV/01005	ARCHIVEROS DE MADERA EN COLOR CHOCOLATE CON LAS SIGUIENTES MEDIDAS 196 METROS DE LARGO X 76 DE ALTURA, 2 PUERTAS CORREDIZAS CON JALADERAS, 1 ENTREPAÑO DE 196 X 40, CON INTERMEDIO DE 40X38 CENTIMETROS Y TAPA DE FONDO DE MADERA DE 196X40.	0
INV/01006	ARCHIVEROS DE MADERA EN COLOR CHOCOLATE CON LAS SIGUIENTES MEDIDAS 196 METROS DE LARGO X 76 DE ALTURA, 2 PUERTAS CORREDIZAS CON JALADERAS, 1 ENTREPAÑO DE 196 X 40, CON INTERMEDIO DE 40X38 CENTIMETROS Y TAPA DE FONDO DE MADERA DE 196X40.	0
INV/01007	ARCHIVEROS DE MADERA EN COLOR CHOCOLATE CON LAS SIGUIENTES MEDIDAS 196 METROS DE LARGO X 76 DE ALTURA, 2 PUERTAS CORREDIZAS CON JALADERAS, 1 ENTREPAÑO DE 196 X 40, CON INTERMEDIO DE 40X38 CENTIMETROS Y TAPA DE FONDO DE MADERA DE 196X40.	0
INV/01008	ARCHIVEROS DE MADERA EN COLOR CHOCOLATE CON LAS SIGUIENTES MEDIDAS 196 METROS DE LARGO X 76 DE ALTURA, 2 PUERTAS CORREDIZAS CON JALADERAS, 1 ENTREPAÑO DE 196 X 40, CON INTERMEDIO DE 40X38 CENTIMETROS Y TAPA DE FONDO DE MADERA DE 196X40.	0
INV/01009	ARCHIVEROS DE MADERA EN COLOR CHOCOLATE CON LAS SIGUIENTES MEDIDAS 196 METROS DE LARGO X 76 DE ALTURA, 2 PUERTAS CORREDIZAS CON JALADERAS, 1 ENTREPAÑO DE 196 X 40, CON INTERMEDIO DE 40X38 CENTIMETROS Y TAPA DE FONDO DE MADERA DE 196X40.	0
INV/01010	ARCHIVEROS DE MADERA EN COLOR CHOCOLATE CON LAS SIGUIENTES MEDIDAS 196 METROS DE LARGO X 76 DE ALTURA, 2 PUERTAS CORREDIZAS CON JALADERAS, 1 ENTREPAÑO DE 196 X 40, CON INTERMEDIO DE 40X38 CENTIMETROS Y TAPA DE FONDO DE MADERA DE 196X40.	0
INV/01011	ARCHIVEROS DE MADERA EN COLOR CHOCOLATE CON LAS SIGUIENTES MEDIDAS 196 METROS DE LARGO X 76 DE ALTURA, 2 PUERTAS CORREDIZAS CON JALADERAS, 1 ENTREPAÑO DE 196 X 40, CON INTERMEDIO DE 40X38 CENTIMETROS Y TAPA DE FONDO DE MADERA DE 196X40.	0
INV/01012	ARCHIVEROS DE MADERA EN COLOR CHOCOLATE CON LAS SIGUIENTES MEDIDAS 196 METROS DE LARGO X 76 DE ALTURA, 2 PUERTAS CORREDIZAS CON JALADERAS, 1 ENTREPAÑO DE 196 X 40, CON INTERMEDIO DE 40X38 CENTIMETROS Y TAPA DE FONDO DE MADERA DE 196X40.	0
INV/01013	ARCHIVEROS DE MADERA EN COLOR CHOCOLATE CON LAS SIGUIENTES MEDIDAS 196 METROS DE LARGO X 76 DE ALTURA, 2 PUERTAS CORREDIZAS CON JALADERAS, 1 ENTREPAÑO DE 196 X 40, CON INTERMEDIO DE 40X38 CENTIMETROS Y TAPA DE FONDO DE MADERA DE 196X40.	0
INV/01014	ARCHIVEROS DE MADERA EN COLOR CHOCOLATE CON LAS SIGUIENTES MEDIDAS 196 METROS DE LARGO X 76 DE ALTURA, 2 PUERTAS CORREDIZAS CON JALADERAS, 1 ENTREPAÑO DE 196 X 40, CON INTERMEDIO DE 40X38 CENTIMETROS Y TAPA DE FONDO DE MADERA DE 196X40.	0
INV/01015	ARCHIVEROS DE MADERA EN COLOR CHOCOLATE CON LAS SIGUIENTES MEDIDAS 196 METROS DE LARGO X 76 DE ALTURA, 2 PUERTAS CORREDIZAS CON JALADERAS, 1 ENTREPAÑO DE 196 X 40, CON INTERMEDIO DE 40X38 CENTIMETROS Y TAPA DE FONDO DE MADERA DE 196X40.	0
INV/01016	ARCHIVEROS DE MADERA EN COLOR CHOCOLATE CON LAS SIGUIENTES MEDIDAS 196 METROS DE LARGO X 76 DE ALTURA, 2 PUERTAS CORREDIZAS CON JALADERAS, 1 ENTREPAÑO DE 196 X 40, CON INTERMEDIO DE 40X38 CENTIMETROS Y TAPA DE FONDO DE MADERA DE 196X40.	0

*Handwritten marks: a star and the letters 'uy'.*

*Handwritten signature or initials.*



**Relación de Bienes Muebles que Componen el Patrimonio  
Cuenta Pública 2015  
(Pesos)**

**UNIVERSIDAD TECNOLÓGICA DEL SUR DEL ESTADO DE MORELOS**

Código	Descripción del Bien Mueble	Valor en libros
INV/01017	ARCHIVEROS DE MADERA EN COLOR CHOCOLATE CON LAS SIGUIENTES MEDIDAS 196 METROS DE LARGO X 76 DE ALTURA, 2 PUERTAS CORREDIZAS CON JALADERAS, 1 ENTREPAÑO DE 196 X 40, CON INTERMEDIO DE 40X38 CENTIMETROS Y TAPA DE FONDO DE MADERA DE 196X40.	0
INV/01018	ARCHIVEROS DE MADERA EN COLOR CHOCOLATE CON LAS SIGUIENTES MEDIDAS 196 METROS DE LARGO X 76 DE ALTURA, 2 PUERTAS CORREDIZAS CON JALADERAS, 1 ENTREPAÑO DE 196 X 40, CON INTERMEDIO DE 40X38 CENTIMETROS Y TAPA DE FONDO DE MADERA DE 196X40.	0
INV/01019	ARCHIVEROS DE MADERA EN COLOR CHOCOLATE CON LAS SIGUIENTES MEDIDAS 196 METROS DE LARGO X 76 DE ALTURA, 2 PUERTAS CORREDIZAS CON JALADERAS, 1 ENTREPAÑO DE 196 X 40, CON INTERMEDIO DE 40X38 CENTIMETROS Y TAPA DE FONDO DE MADERA DE 196X40.	0
INV/01020	ARCHIVEROS DE MADERA EN COLOR CHOCOLATE CON LAS SIGUIENTES MEDIDAS 196 METROS DE LARGO X 76 DE ALTURA, 2 PUERTAS CORREDIZAS CON JALADERAS, 1 ENTREPAÑO DE 196 X 40, CON INTERMEDIO DE 40X38 CENTIMETROS Y TAPA DE FONDO DE MADERA DE 196X40.	0
INV/01021	ARCHIVEROS DE MADERA EN COLOR CHOCOLATE CON LAS SIGUIENTES MEDIDAS 196 METROS DE LARGO X 76 DE ALTURA, 2 PUERTAS CORREDIZAS CON JALADERAS, 1 ENTREPAÑO DE 196 X 40, CON INTERMEDIO DE 40X38 CENTIMETROS Y TAPA DE FONDO DE MADERA DE 196X40.	0
INV/01022	ARCHIVEROS DE MADERA EN COLOR CHOCOLATE CON LAS SIGUIENTES MEDIDAS 196 METROS DE LARGO X 76 DE ALTURA, 2 PUERTAS CORREDIZAS CON JALADERAS, 1 ENTREPAÑO DE 196 X 40, CON INTERMEDIO DE 40X38 CENTIMETROS Y TAPA DE FONDO DE MADERA DE 196X40.	0
INV/01023	ARCHIVEROS DE MADERA EN COLOR CHOCOLATE CON LAS SIGUIENTES MEDIDAS 196 METROS DE LARGO X 76 DE ALTURA, 2 PUERTAS CORREDIZAS CON JALADERAS, 1 ENTREPAÑO DE 196 X 40, CON INTERMEDIO DE 40X38 CENTIMETROS Y TAPA DE FONDO DE MADERA DE 196X40.	0
INV/01024	ESPECTROFOTOMETRO LPV441.99.00002	153,177
INV/01025	BALANZAS ANALITCA 220X0.0001G EX224	55,443
INV/01026	BALANZAS ANALITCA 220X0.0001G EX225	55,443
INV/01027	BALANZAS ANALITCA 220X0.0001G EX226	55,443
INV/01028	BALANZAS ANALITCA 220X0.0001G EX227	55,443
INV/01029	MODULO DE 6x6 MTS PARA CARPA CON LONA DE 220z	23,212
INV/01030	MODULO DE 6x6 MTS PARA CARPA CON LONA DE 220z	23,212
INV/01031	MODULO DE 6x6 MTS PARA CARPA CON LONA DE 220z	23,212
INV/01032	MODULO DE 6x6 MTS PARA CARPA CON LONA DE 220z	23,212
INV/01033	AULA MOVIL DE 60M2 COLOR ARENA INCLUYE VENTANAS, PUERTA.	350,000
INV/01034	TANQUE ESTACIONARIO 120 LTS	3,200
INV/01035	IMPRESORA DE CREDENCIALES MARCA DATACARD MODELO SD360	43,558
INV/01037	HORNO 4 CHAROLAS	13,381
INV/01038	APARATO TROQUEL PARA IMPRESIÓN	2,800
INV/01039	BANCA DE 3 MTS DE LARGO (PARADERO)	0
INV/1040	PIZARRON METÁLICO PORCELANIZADO DE 90x300CM, INCLUYE MARCO PERIMETRAL	2,844
INV/1041	PIZARRON METÁLICO PORCELANIZADO DE 90x300CM, INCLUYE MARCO PERIMETRAL	2,844
INV/1042	PIZARRON METÁLICO PORCELANIZADO DE 90x300CM, INCLUYE MARCO PERIMETRAL	2,844
INV/1043	PIZARRON METÁLICO PORCELANIZADO DE 90x300CM, INCLUYE MARCO PERIMETRAL	2,844
INV/1044	PIZARRON METÁLICO PORCELANIZADO DE 90x300CM, INCLUYE MARCO PERIMETRAL	2,844
INV/1045	KIT TOMATURNO TT30 ECO BARRA	3,445
INV/1046	ARCHIVERO DE 3 GAVETAS VERTICAL MARCA GEBESA COD. 6048, FABRICADO EN LÁMINA ROLADA EN FRIÓ CALIBRE 22, RESPALDO CALIBRE 24, SOPORTA 25KG CADA GAVETA, CORREDERAS DE BALEROS CALIBRE 18, CERRADURA IMPORTADA	3,463
INV/1047	ARCHIVERO DE 3 GAVETAS VERTICAL MARCA GEBESA COD. 6048, FABRICADO EN LÁMINA ROLADA EN FRIÓ CALIBRE 22, RESPALDO CALIBRE 24, SOPORTA 25KG CADA GAVETA, CORREDERAS DE BALEROS CALIBRE 18, CERRADURA IMPORTADA	3,463
INV/1048	GONDOLA CENTRAL PARA LIBROS CODIGO GA-8826, ALTURA 193CM, CON 12 ENTREPAÑOS DE 90CM DE ANCHO X 66.7CM DE FONDO, CON RESPALDO CUBRE POLVO, LA BASE ES TIPO L CALIBRE 22, PINTURA MICRO PULVERIZADA, CALIBRE 20 Y 14 COLOR CREMA.	3,313
INV/1049	GONDOLA CENTRAL PARA LIBROS CODIGO GA-8826, ALTURA 193CM, CON 12 ENTREPAÑOS DE 90CM DE ANCHO X 66.7CM DE FONDO, CON RESPALDO CUBRE POLVO, LA BASE ES TIPO L CALIBRE 22, PINTURA MICRO PULVERIZADA, CALIBRE 20 Y 14 COLOR CREMA.	3,313
INV/1050	GONDOLA CENTRAL PARA LIBROS CODIGO GA-8826, ALTURA 193CM, CON 12 ENTREPAÑOS DE 90CM DE ANCHO X 66.7CM DE FONDO, CON RESPALDO CUBRE POLVO, LA BASE ES TIPO L CALIBRE 22, PINTURA MICRO PULVERIZADA, CALIBRE 20 Y 14 COLOR CREMA.	3,313
	<b>TOTAL BIENES MUEBLES</b>	<b>8,540,602</b>

*Handwritten signatures and initials.*

*Handwritten signature.*







Cuenta Pública 2015  
UNIVERSIDAD TECNOLÓGICA DEL SUR DEL ESTADO DE MORELOS

Relación de cuentas bancarias productivas específicas			
Clave	Fondo, Programa o Convenio	Datos de la Cuenta Bancaria	
		Institución Bancaria	Número de Cuenta
	PROFOCIE	BANAMEX	7006/4389902
	RECURSO FEDERAL	BANAMEX	7004/7250615

*ms*

*CB*