



# Introducción

## Introducción

La Universidad Tecnológica del Sur del Estado de Morelos es un organismo público descentralizado integrante del poder ejecutivo del Estado de Morelos, y como ente público nos regimos por los lineamientos de la Ley General de Contabilidad Gubernamental y la normatividad que de ella emane.

Como resultado de la participación en el Concurso de proyectos para recursos extraordinario, el Programa de Fortalecimiento en la Calidad Educativa (PFCE) 2016, esta Institución dentro de este proyecto fue beneficiada con una partida para la adquisición de un programa administrativo (contable-presupuestal) que coadyuvará en el cumplimiento de las disposiciones emitidas en la Ley General de Contabilidad Gubernamental así como los criterios emitidos por el Consejo Nacional de Armonización Contable a este respecto.

La adquisición de dicho programa fue en el presente ejercicio, por tal motivo, el ejercicio fiscal 2017 será operado a través del mismo con la finalidad de contar con información financiera oportuna, veraz y transparente.

A continuación una breve reseña de la creación de la Universidad y su objeto principal.

## Antecedentes

Con fecha 15 de Junio del 2012 el Ejecutivo del Estado presentó a la Mesa Directiva del H. Congreso del Estado, la iniciativa con proyecto de decreto que crea la Universidad Tecnológica del Sur del Estado de Morelos.

En sesión de fecha 20 de Junio del 2012 se dio cuenta de la iniciativa, turnándose para su estudio a las Comisiones Unidas de Educación y Cultura y Comisión de Hacienda, Presupuesto y Cuenta Pública.

Con fecha 25 de Julio del 2012, se crea la UNIVERSIDAD TECNOLÓGICA DEL SUR DEL ESTADO DE MORELOS, bajo el decreto número Mil novecientos Ochenta y Cinco, como un Organismo Público Descentralizado de la Administración Pública, dotado de Personalidad Jurídica y Patrimonio propios.

Las condiciones económicas- financieras de la Universidad Tecnológica del Sur del Estado de Morelos en relación al gasto de servicios personales, de operación, conservación y mantenimiento, se financiará con aportaciones Estatales y los recursos que aporte el Gobierno Federal con oficio número 500/2013-251 y los recursos propios que genere la Universidad.

## Objeto

Artículo 3. (Del decreto número 1985, del 25 de julio 2012)

- I.- Ofrecer programas de educación superior de dos años, así como ofrecer la continuidad de estudios para la obtención del nivel de Ingeniería técnica y licenciatura, con las características de intensidad, pertinencia, flexibilidad y calidad;
- II.- Formar, a partir del egreso del bachillerato, Técnicos, Superiores Universitarios aptos para la aplicación de conocimientos y la solución de problemas, con un sentido de innovación en la incorporación de los avances científicos y tecnológicos;
- III.- Ofrecer programas de continuidad de Estudios para sus Egresados y para egresados del nivel Técnico Superior, que permitan a los estudiantes alcanzar los niveles académicos de Ingeniería Técnica y Licenciatura;
- V.- Desarrollar programas de apoyo técnico en beneficio de la comunidad universitaria;
- VI.- Promover la cultura científica y tecnológica y;
- VII.- Llevar a cabo programas de vinculación con los sectores público, privado y social de la comunidad Universitaria.



# Información Contable



**Universidad Tecnológica del Sur del Estado de Morelos**  
**Estado de Actividades**  
**Del 1 de enero al 31 de diciembre de 2015 y del 1 de enero al 31 de diciembre de 2016**  
**(PESOS)**



Concepto	2016	2015	Concepto	2016	2015
<b>INGRESOS Y OTROS BENEFICIOS</b>			<b>GASTOS Y OTRAS PÉRDIDAS</b>		
<i>Ingresos de la Gestión</i>	<b>5,561,048</b>	<b>4,350,928</b>	<i>Gastos de Funcionamiento</i>	<b>23,569,528</b>	<b>21,808,988</b>
Impuestos	-	-	Servicios Personales	17,221,495	16,447,954
Cuotas y Aportaciones de Seguridad Social	-	-	Materiales y Suministros	1,111,936	1,653,541
Contribuciones de Mejoras	-	-	Servicios Generales	5,236,097	3,707,493
Derechos	-	-			
Productos de Tipo Corriente	-	-	<b>Transferencia, Asignaciones, Subsidios y Otras Ayudas</b>	<b>16,773</b>	<b>7,600</b>
Aprovechamientos de Tipo Corriente	-	-	Transferencias Internas y Asignaciones al Sector Público	-	-
Ingresos por Venta de Bienes y Servicios	5,561,048	4,350,928	Transferencias al Resto del Sector Público	-	-
Ingresos no Comprendidos en las Fracciones de la Ley de			Subsidios y Subvenciones	-	-
Ingresos Causados en Ejercicios Fiscales Anteriores Pendientes	-	-	Ayudas Sociales	16,773	7,600
de Liquidación o Pago			Pensiones y Jubilaciones	-	-
			Transf. a Fideicomisos, Mandatos y Contratos Análogos	-	-
<b>Participaciones, Aportaciones, Transferencias,</b>	<b>22,691,619</b>	<b>17,646,034</b>	Transferencias a la Seguridad Social	-	-
<b>Asignaciones, Subsidios y Otras Ayudas</b>			Donativos	-	-
Participaciones y Aportaciones	-	-	Transferencias al Exterior	-	-
Transferencia, Asignaciones, Subsidios y Otras ayudas	22,691,619	17,646,034	<b>Participaciones y Aportaciones</b>	-	-
			Participaciones	-	-
<b>Otros Ingresos y Beneficios</b>	<b>788,150</b>	<b>618,991</b>	Aportaciones	-	-
Ingresos Financieros	193,494	68,004	Convenios	-	-
Incremento por Variación de Inventarios	-	-	<b>Intereses, Comisiones y Otros Gastos de la Deuda Púb.</b>	-	-
Disminución del Exceso de Estimaciones por Pérdida o			Intereses de la Deuda Pública	-	-
Deterioro u Obsolescencia	-	-	Comisiones de la Deuda Pública	-	-
Disminución del Exceso de Provisiones	-	-	Gastos de la Deuda Pública	-	-
Otros Ingresos y Beneficios Varios	594,656	550,987	Costo por Coberturas	-	-
			Apoyos Financieros	-	-
<b>Total de Ingresos y Otros Beneficios</b>	<b>29,040,817</b>	<b>22,615,953</b>	<b>Otros Gastos y Pérdidas Extraordinarias</b>	<b>1,054,165</b>	<b>961,019</b>
			Estimaciones, Depreciaciones, Deterioros, Obsolescencia y		
			Amortizaciones	1,054,165	961,019
			Provisiones	-	-
			Disminución de Inventarios	-	-
			Aumento por Insuficiencia de Estimaciones por Pérdida o	-	-
			Aumento por Insuficiencia de Provisiones	-	-
			Otros Gastos	-	-
			<b>Inversión Pública</b>	-	-
			Inversión Pública no Capitalizable	-	-
			<b>Total de Gastos y Otras Pérdidas</b>	<b>24,640,466</b>	<b>22,777,607</b>
			<b>Resultados del Ejercicio (Ahorro/Desahorro)</b>	<b>4,400,351</b>	<b>(161,654)</b>

Bajo protesta de decir verdad declaramos que los Estados Financieros y sus Notas son razonablemente correctos y responsabilidad del emisor.

CONCEPTO	31 de diciembre 2016	31 de diciembre 2015	CONCEPTO	31 de diciembre 2016	31 de diciembre 2015
<b>ACTIVO</b>			<b>PASIVO</b>		
<i>Activo Circulante</i>			<i>Pasivo Circulante</i>		
Efectivo y Equivalentes	11,678,251	5,989,928	Cuentas por Pagar a Corto Plazo	825,447	1,681,749
Efectivo	-	-	Servicios Personales por Pagar a Corto Plazo	(4,892)	714,243
Bancos/Tesorería	1,829,548	1,348,001	Proveedores por Pagar a Corto Plazo	64,980	112,182
Bancos/Dependencias y Otros	-	-	Contratistas por Obras Públicas por Pagar a Corto Plazo	-	-
Inversiones Temporales (Hasta 3 meses)	9,848,703	4,641,927	Participaciones y Aportaciones por Pagar a Corto Plazo	-	-
Fondos con Afectación Específica	-	-	Transferencias Otorgadas por Pagar a Corto Plazo	-	-
Depósitos de Fondos de Terceros en Garantía y/o Admón.	-	-	Int., Comisiones y Otros Gastos de la Deuda Púb. por Pagar a Corto Plazo	-	-
Otros Efectivos y Equivalentes	-	-	Retenciones y Contribuciones por Pagar a Corto Plazo	701,168	572,233
Derechos a Recibir Efectivo o Equivalentes	112,886	648,729	Devoluciones de la Ley de Ingresos por Pagar a Corto Plazo	-	-
Inversiones Financieras de Corto Plazo	-	-	Otras Cuentas por Pagar a Corto Plazo	64,191	283,091
Cuentas por Cobrar a Corto Plazo	85,094	639,170	Documentos por Pagar a Corto Plazo	-	-
Deudores Diversos por Cobrar a Corto Plazo	27,792	9,559	Documentos Comerciales por Pagar a Corto Plazo	-	-
Ingresos por Recuperar a Corto Plazo	-	-	Documentos con Contratistas por Obras Púb. por Pagar a Corto Plazo	-	-
Deudores por Anticipos de la Tesorería a Corto Plazo	-	-	Otros Documentos por Pagar a Corto Plazo	-	-
Préstamos Otorgados a Corto Plazo	-	-	Porción a Corto Plazo de la Deuda Pública a Largo Plazo	-	-
Otros Derechos a Recibir Efectivo o Equiv. a Corto Plazo	-	-	Porción a Corto Plazo de la Deuda Pública Interna	-	-
Derechos a Recibir Bienes o Servicios	312	15,897	Porción a Corto Plazo de la Deuda Pública Externa	-	-
Ant. a Proveedores por Adq. de Bienes y Prest. de Serv. a Corto Plazo	312	15,897	Porción a Corto Plazo de Arrendamiento Financiero	-	-
Ant. a Proveedores por Adq. de Bienes Inm. y Muebles a Corto Plazo	-	-	Títulos y Valores a Corto Plazo	-	-
Ant. a Proveedores por Adq. de Bienes Intangibles a Corto Plazo	-	-	Títulos y Valores de la Deuda Pública Interna a Corto Plazo	-	-
Anticipo a Contratistas por Obras Públicas a Corto Plazo	-	-	Títulos y Valores de la Deuda Pública Externa a Corto Plazo	-	-
Otros Derechos a Recibir Bienes o Servicios a Corto Plazo	-	-	Pasivos Diferidos a Corto Plazo	-	-
Inventarios	-	-	Ingresos Cobrados por Adelantado a Corto Plazo	-	-
Inventario de Mercancías para Venta	-	-	Intereses Cobrados por Adelantado a Corto Plazo	-	-
Inventario de Mercancías Terminadas	-	-	Otros Pasivos Diferidos a Corto Plazo	-	-
Inventario de Mercancías en Proceso de Elaboración	-	-	Fondos y Bienes de Terceros en Garantía y/o Admón. a C. P.	-	-
Inventario de Materias Primas, Mat. y Suministros para Producción	-	-	Fondos en Garantía a Corto Plazo	-	-
Bienes en Tránsito	-	-	Fondos en Administración a Corto Plazo	-	-
Almacenes	-	-	Fondos Contingentes a Corto Plazo	-	-
Almacén de Materiales y Suministros de Consumo	-	-	Fondos de Fideicomisos, Mandatos y Contratos Análogos a Corto Plazo	-	-
Estimación por Pérdida o Deterioro de Activos Circulantes	-	-	Otros Fondos de Terceros en Garantía y/o Administración a Corto Plazo	-	-
Est. para Ctas. Incobrables por Derechos a Recibir Efectivo o Equiv.	-	-	Valores y Bienes en Garantía a Corto Plazo	-	-
Estimación por Deterioro de Inventarios	-	-	Provisiones a Corto Plazo	-	37,918
Otros Activos Circulantes	82,381	81,600	Provisión para Demandas y Juicios a Corto Plazo	-	-
Valores en Garantía	82,381	81,600	Provisión para Contingencias a Corto Plazo	-	-
Bienes en Garantía (excluye depósitos de fondos)	-	-	Otras Provisiones a Corto Plazo	-	37,918
Bienes Deriv. de Embargos, Decom., Aseguramientos y Dación en Pago	-	-	Otros Pasivos a Corto Plazo	-	-
Adquisición con Fondos de Terceros	-	-	Ingresos por Clasificar	-	-
			Recaudación por Participar	-	-
			Otros Pasivos Circulantes	-	-
<b>Total de Activos Circulantes</b>	<b>11,873,830</b>	<b>6,736,154</b>	<b>Total de Pasivos Circulantes</b>	<b>825,447</b>	<b>1,719,667</b>

CONCEPTO	31 de diciembre 2016	31 de diciembre 2015	CONCEPTO	31 de diciembre 2016	31 de diciembre 2015
<b>Activo No Circulante</b>			<b>Pasivo No Circulante</b>		
Inversiones Financieras a Largo Plazo	-	-	Cuentas por Pagar a Largo Plazo	-	-
Derechos a Recibir Efectivo o Equivalentes a Largo Plazo	-	-	Documentos por Pagar a Largo Plazo	-	-
Bienes Inmuebles, Infraestructura y Const. en Proceso	25,000,000	25,000,000	Deuda Pública a Largo Plazo	-	-
Bienes Muebles	7,819,459	8,154,786	Pasivos Diferidos a Largo Plazo	-	-
Activos Intangibles	274,103	800,802	Fdos. y Bienes de Terceros en Garantía y/o en Admón. a L.P.	-	-
Depreciación, Deterioro y Amortización Acumulada de Bienes	(6,203,914)	(4,466,800)	Provisiones a Largo Plazo	6,129,008	4,740,591
Activos Diferidos	-	-	<b>Total de Pasivos No Circulantes</b>	<b>6,129,008</b>	<b>4,740,591</b>
Estimación por Pérdida o Deterioro de Activos no Circulantes	-	-			
Otros Activos no Circulantes	-	-	<b>Total del Pasivo</b>	<b>6,954,455</b>	<b>6,460,258</b>
<b>Total de Activos No Circulantes</b>	<b>26,889,648</b>	<b>29,488,788</b>	<b>HACIENDA PÚBLICA / PATRIMONIO</b>		
			<b>Hacienda Pública / Patrimonio Contribuido</b>	<b>24,135,469</b>	<b>26,104,563</b>
<b>Total del Activo</b>	<b>38,763,478</b>	<b>36,224,942</b>	Aportaciones	-	-
			Donaciones de Capital	24,135,469	26,104,563
			Actualización de la Hacienda Pública / Patrimonio	-	-
			<b>Hacienda Pública / Patrimonio Generado</b>	<b>7,673,554</b>	<b>3,660,121</b>
			Resultados del Ejercicio (Ahorro / Desahorro)	4,400,351	(161,654)
			Resultados de Ejercicios Anteriores	3,387,236	3,821,775
			Revalúos	-	-
			Reservas	-	-
			Rectificaciones de Resultados de Ejercicios Anteriores	(114,033)	-
			<b>Exceso o Insuficiencia en la Actualización de la Hacienda Pública</b>	-	-
			Resultado por Posición Monetaria	-	-
			Resultado por Tenencia de Activos no Monetarios	-	-
			<b>Total Hacienda Pública / Patrimonio</b>	<b>31,809,023</b>	<b>29,764,684</b>
			<b>Total del Pasivo y Hacienda Pública / Patrimonio</b>	<b>38,763,478</b>	<b>36,224,942</b>

Bajo protesta de decir verdad declaramos que los Estados Financieros y sus Notas son razonablemente correctos y responsabilidad del emisor.



**Universidad Tecnológica del Sur del Estado de Morelos**  
**Estado de Cambios en la Situación Financiera**  
**Del 1 de enero al 31 de diciembre de 2015 y del 1 de enero al 31 de diciembre de 2016**  
**(PESOS)**



Concepto	Origen	Aplicación	Concepto	Origen	Aplicación
<b>ACTIVO</b>	<b>3,150,568</b>	<b>5,689,104</b>	<b>PASIVO</b>	<b>1,388,417</b>	<b>894,220</b>
<i>Activo Circulante</i>	<i>551,428</i>	<i>5,689,104</i>	<i>Pasivo Circulante</i>	-	<i>894,220</i>
Efectivo y Equivalentes	-	5,688,323	Cuentas por Pagar a Corto Plazo	-	856,302
Derechos a Recibir Efectivo o Equivalentes	535,843	-	Documentos por Pagar a Corto Plazo	-	-
Derechos a Recibir Bienes o Servicios	15,585	-	Porción a Corto Plazo de la Deuda Pública a Largo Plazo	-	-
Inventarios	-	-	Títulos y Valores a Corto Plazo	-	-
Almacenes	-	-	Pasivos Diferidos a Corto Plazo	-	-
Estimación por Pérdida o Deterioro de Activos Circulantes	-	-	Fdos. y Bienes de Terceros en Garantía y/o Admón. a C. P.	-	-
Otros Activos Circulantes	-	781	Provisiones a Corto Plazo	-	37,918
			Otros Pasivos a Corto Plazo	-	-
<i>Activo No Circulante</i>	<i>2,599,140</i>	-	<i>Pasivo No Circulante</i>	<i>1,388,417</i>	-
Inversiones Financieras a Largo Plazo	-	-	Cuentas por Pagar a Largo Plazo	-	-
Derechos a Recibir Efectivo o Equivalentes a Largo Plazo	-	-	Documentos por Pagar a Largo Plazo	-	-
Bienes Inmuebles, Infraestructura y Constr. en Proceso	-	-	Deuda Pública a Largo Plazo	-	-
Bienes Muebles	335,327	-	Pasivos Diferidos a Largo Plazo	-	-
Activos Intangibles	526,699	-	Fdos. y Bienes de Terceros en Garantía y/o Admón. a L. P.	-	-
Depreciación, Deterioro y Amort. Acumulada de Bienes	1,737,114	-	Provisiones a Largo Plazo	1,388,417	-
Activos Diferidos	-	-			
Est. por Pérdida o Deterioro de Activos no Circulantes	-	-	<b>HACIENDA PÚBLICA / PATRIMONIO</b>	<b>4,562,005</b>	<b>548,572</b>
Otros Activos no Circulantes	-	-	<i>Hacienda Pública / Patrimonio Contribuido</i>	-	-
			Aportaciones	-	-
			Donaciones de Capital	-	-
			Actualización de la Hacienda Pública / Patrimonio	-	-
			<i>Hacienda Pública / Patrimonio Generado</i>	<i>4,562,005</i>	<i>548,572</i>
			Resultados del Ejercicio (Ahorro / Desahorro)	4,562,005	-
			Resultados de Ejercicios Anteriores	-	434,539
			Revalúos	-	-
			Reservas	-	-
			Rectificaciones de Resultados de Ejercicios Anteriores	-	114,033
			<i>Exceso o Insuficiencia en la Actualización de la Hacienda Pública / Patrimonio</i>	-	-
			Resultado por Posición Monetaria	-	-
			Resultado por Tenencia de Activos no Monetarios	-	-

Bajo protesta de decir verdad declaramos que los Estados Financieros y sus Notas son razonablemente correctos y responsabilidad del emisor.



Concepto	Saldo Inicial 1	Cargos del Periodo 2	Abonos del Periodo 3	Saldo Final 4 = (1 + 2 - 3)	Variación del Periodo (4 - 1)
<b>ACTIVO</b>	<b>36,224,942</b>	<b>115,533,460</b>	<b>112,994,924</b>	<b>38,763,478</b>	<b>2,538,536</b>
<b>Activo Circulante</b>	<b>6,736,155</b>	<b>114,081,970</b>	<b>108,944,295</b>	<b>11,873,830</b>	<b>5,137,675</b>
Efectivo y Equivalentes	5,989,928	84,200,614	78,512,291	11,678,251	5,688,323
Derechos a Recibir Efectivo o Equivalentes	648,730	29,461,644	29,997,488	112,886	(535,844)
Derechos a Recibir Bienes o Servicios	15,897	232,306	247,891	312	(15,585)
Inventarios	-	-	-	-	-
Almacenes	-	-	-	-	-
Estimación por Pérdida o Deterioro de Activos Circulantes	-	-	-	-	-
Otros Activos Circulantes	81,600	187,406	186,625	82,381	781
<b>Activo No Circulante</b>	<b>29,488,787</b>	<b>1,451,490</b>	<b>4,050,629</b>	<b>26,889,648</b>	<b>(2,599,139)</b>
Inversiones Financieras a Largo Plazo	-	-	-	-	-
Derechos a Recibir Efectivo o Equivalentes a Largo Plazo	-	-	-	-	-
Bienes Inmuebles, Infraestructura y Constr. en Proceso	25,000,000	-	-	25,000,000	-
Bienes Muebles	8,567,451	536,541	1,284,533	7,819,459	(747,992)
Activos Intangibles	388,136	-	114,033	274,103	(114,033)
Depreciación, Deterioro y Amort. Acumulada de Bienes	(4,466,800)	914,949	2,652,063	(6,203,914)	(1,737,114)
Activos Diferidos	-	-	-	-	-
Est. por Pérdida o Deterioro de Activos no Circulantes	-	-	-	-	-
Otros Activos no Circulantes	-	-	-	-	-

Bajo protesta de decir verdad declaramos que los Estados Financieros y sus Notas son razonablemente correctos y responsabilidad del emisor.

Denominación de la Deuda Pública y Otros Pasivos	Saldo al 31 de Diciembre de 2015	Disposiciones del Periodo	Amortizaciones del Periodo	Revaluaciones, Reclasificaciones y Otros Ajustes	Saldo Final del Periodo	Pago de Intereses del Periodo	Pago de Comisiones y demás costos asociados durante el Periodo
<b>Deuda Pública</b>	-	-	-	-	-	-	-
<b>Corto Plazo</b>	-	-	-	-	-	-	-
Instituciones de Crédito	-	-	-	-	-	-	-
Títulos y Valores	-	-	-	-	-	-	-
Arrendamientos Financieros	-	-	-	-	-	-	-
<b>Largo Plazo</b>	-	-	-	-	-	-	-
Instituciones de Crédito	-	-	-	-	-	-	-
Títulos y Valores	-	-	-	-	-	-	-
Arrendamientos Financieros	-	-	-	-	-	-	-
<b>Otros Pasivos</b>	<b>6,460,258</b>	-	-	-	<b>6,954,455</b>	-	-
<b>Total de la Deuda Pública y Otros Pasivos</b>	<b>6,460,258</b>	-	-	-	<b>6,954,455</b>	-	-
<b>Deuda Contingente<sup>1</sup> (Informativo)</b>	-	-	-	-	-	-	-
Deuda Contingente 1	-	-	-	-	-	-	-
Deuda Contingente 2	-	-	-	-	-	-	-
Deuda Contingente xx	-	-	-	-	-	-	-
<b>Valor de Instrumentos Bono Cupón Cero<sup>2</sup></b>	-	-	-	-	-	-	-
Instrumento Bono Cupón Cero 1	-	-	-	-	-	-	-
Instrumento Bono Cupón Cero 2	-	-	-	-	-	-	-
Instrumento Bono Cupón Cero 3	-	-	-	-	-	-	-

1 Se refiere a cualquier Financiamiento sin fuente o garantía de pago definida, que sea asumida de manera solidaria o subsidiaria por las Entidades Federativas con sus Municipios, organismos descentralizados y empresas de participación estatal mayoritaria y fideicomisos, locales o municipales, y por los Municipios con sus respectivos organismos descentralizados y empresas de participación municipal mayoritaria.

2 Se refiere al valor del Bono Cupón Cero que respalda el pago de los créditos asociados al mismo (Activo).

Obligaciones a Corto Plazo	Monto Contratado	Plazo Pactado	Tasa de Interés	Comisiones y Costos Relacionados	Tasa Efectiva
<b>Obligaciones a Corto Plazo (Informativo)</b>					
<i>Crédito 1</i>	-	-	-	-	-
<i>Crédito 2</i>	-	-	-	-	-
<i>Crédito xx</i>	-	-	-	-	-

Bajo protesta de decir verdad declaramos que los Estados Financieros y sus Notas son razonablemente correctos y responsabilidad del emisor.

Denominación de las Obligaciones Diferentes de Financiamiento	Fecha del Contrato	Fecha de inicio de operación del proyecto	Fecha de vencimiento	Monto de la inversión pactado	Plazo pactado	Monto promedio mensual del pago de la contraprestación	Monto promedio mensual del pago de la contraprestación correspondiente al pago de inversión	Monto pagado de la inversión al 31 de diciembre de 2016	Monto pagado de la inversión actualizado al 31 de diciembre de 2016	Saldo pendiente por pagar de la inversión al 31 de diciembre de 2016
<b>Asociaciones Público Privadas</b>				-		-	-	-	-	-
APP 1				-		-	-	-	-	-
APP 2				-		-	-	-	-	-
APP 3				-		-	-	-	-	-
APP xx				-		-	-	-	-	-
<b>Otros Instrumentos</b>				NO APLICA		-	-	-	-	-
Otro Instrumentos 1				-		-	-	-	-	-
Otro Instrumentos 2				-		-	-	-	-	-
Otro Instrumentos 3				-		-	-	-	-	-
Otro Instrumentos xx				-		-	-	-	-	-
<b>Total de Obligaciones Diferentes de Financiamiento</b>				-		-	-	-	-	-

Bajo protesta de decir verdad declaramos que los Estados Financieros y sus Notas son razonablemente correctos y responsabilidad del emisor.

Concepto	Hacienda Pública/Patrimonio Contribuido	Hacienda Pública/Patrimonio Generado de Ejercicios Anteriores	Hacienda Pública/Patrimonio Generado del Ejercicio	Ajustes por Cambios de Valor	TOTAL
<b>Rectificaciones de Resultados de Ejercicios Anteriores</b>	-	-	<b>(114,033)</b>	-	<b>(114,033)</b>
<b>Patrimonio Neto Inicial Ajustado del Ejercicio</b>	<b>26,104,563</b>	-	-	-	<b>26,104,563</b>
<i>Aportaciones</i>	-	-	-	-	-
<i>Donaciones de Capital</i>	26,104,563	-	-	-	26,104,563
<i>Actualización de la Hacienda Pública / Patrimonio</i>	-	-	-	-	-
<b>Variaciones de la Hacienda Pública / Patrimonio Neto del Ejercicio</b>	-	<b>3,821,775</b>	<b>(161,654)</b>	-	<b>3,660,121</b>
<i>Resultados del Ejercicio (Ahorro / Desahorro)</i>	-	-	(161,654)	-	(161,654)
<i>Resultados de Ejercicios Anteriores</i>	-	3,821,775	-	-	3,821,775
<i>Revalúos</i>	-	-	-	-	-
<i>Reservas</i>	-	-	-	-	-
<b>Hacienda Pública / Patrimonio Neto Final del Ej. 2015</b>	<b>26,104,563</b>	<b>3,821,775</b>	<b>(161,654)</b>	-	<b>29,764,684</b>
<b>Cambios en la Hacienda Pública / Patrimonio Neto del Ejercicio</b>	<b>(1,969,094)</b>	-	-	-	<b>(1,969,094)</b>
<i>Aportaciones</i>	-	-	-	-	-
<i>Donaciones de Capital</i>	(1,969,094)	-	-	-	(1,969,094)
<i>Actualización de la Hacienda Pública / Patrimonio</i>	-	-	-	-	-
<b>Variaciones de la Hacienda Pública / Patrimonio Neto del Ejercicio</b>	-	<b>(434,539)</b>	<b>4,400,351</b>	-	<b>3,965,812</b>
<i>Resultados del Ejercicio (Ahorro / Desahorro)</i>	-	-	4,400,351	-	4,400,351
<i>Resultados de Ejercicios Anteriores</i>	-	(434,539)	-	-	(434,539)
<i>Revalúos</i>	-	-	-	-	-
<i>Reservas</i>	-	-	-	-	-
<b>Saldo Neto en la Hacienda Pública / Patrimonio 2016</b>	<b>24,135,469</b>	<b>3,387,236</b>	<b>4,286,318</b>	-	<b>31,809,023</b>

Bajo protesta de decir verdad declaramos que los Estados Financieros y sus Notas son razonablemente correctos y responsabilidad del emisor.

Concepto	2016	2015	Concepto	2016	2015
<b>Flujos de Efectivo de las Actividades de Gestión</b>			<b>Flujos de Efectivo de las Actividades de Inversión</b>		
<i>Origen</i>	<b>29,040,817</b>	<b>22,615,953</b>	<i>Origen</i>	<b>8,010,021</b>	<b>7,422,676</b>
Impuestos	-	-	Bienes Inmuebles, Infraestructura y Construcciones en Proceso	-	-
Cuotas y Aportaciones de Seguridad Social	-	-	Bienes Muebles	-	-
Contribuciones de mejoras	-	-	Otros Orígenes de Inversión	8,010,021	7,422,676
Derechos	-	-	<i>Aplicación</i>	<b>732,121</b>	<b>1,271,094</b>
Productos de Tipo Corriente	-	-	Bienes Inmuebles, Infraestructura y Construcciones en Proceso	-	-
Aprovechamientos de Tipo Corriente	-	-	Bienes Muebles	536,542	524,867
Ingresos por Venta de Bienes y Servicios	5,561,048	4,350,928	Otras Aplicaciones de Inversión	195,579	746,227
Ingresos no Comprendidos en las Fracciones de la Ley de Ingresos Causados en Ejercicios Fiscales Anteriores	-	-	<b>Flujos Netos de Efectivo por Act. de Inversión</b>	<b>7,277,900</b>	<b>6,151,582</b>
Pendientes de Liquidación o Pago	-	-	<b>Flujo de Efectivo de las Actividades de Financiamiento</b>		
Participaciones y Aportaciones	-	-	<i>Origen</i>	-	-
Transf., Asignaciones y Subsidios y Otras Ayudas	22,691,619	17,646,034	Endeudamiento Neto	-	-
Otros Orígenes de Operación	788,150	618,991	Interno	-	-
<i>Aplicación</i>	<b>24,640,466</b>	<b>22,777,607</b>	Externo	-	-
Servicios Personales	17,221,495	16,447,954	Otros Orígenes de Financiamiento	-	-
Materiales y Suministros	1,111,936	1,653,541	<i>Aplicación</i>	-	-
Servicios Generales	5,236,097	3,707,493	Servicios de la Deuda	-	-
Transf. Internas y Asignaciones al Sector Público	-	-	Interno	-	-
Transferencias al resto del Sector Público	-	-	Externo	-	-
Subsidios y Subvenciones	-	-	Otras Aplicaciones de Financiamiento	-	-
Ayudas Sociales	16,773	7,600	<b>Flujos netos de Efectivo por Act. de Financiamiento</b>	-	-
Pensiones y Jubilaciones	-	-	<b>Incremento/Disminución Neta en el Efectivo y Equivalentes al Efectivo</b>	<b>11,678,251</b>	<b>5,989,928</b>
Transf. a Fideicomisos, Mandatos y Contratos Análogos	-	-	<b>Efectivo y Equivalente al Efectivo al Inicio del Ejercicio</b>	-	-
Transferencias a la Seguridad Social	-	-	<b>Efectivo y Equivalente al Efectivo al Final del Ejercicio</b>	<b>11,678,251</b>	<b>5,989,928</b>
Donativos	-	-			
Transferencias al Exterior	-	-			
Participaciones	-	-			
Aportaciones	-	-			
Convenios	-	-			
Otras Aplicaciones de Operación	1,054,165	961,019			
<b>Flujos Netos de Efectivo por Act. de Gestión</b>	<b>4,400,351</b>	<b>(161,654)</b>			

Bajo protesta de decir verdad declaramos que los Estados Financieros y sus Notas son razonablemente correctos y responsabilidad del emisor.



UNIVERSIDAD TECNOLÓGICA DEL SUR DEL ESTADO DE MORELOS

Informe de Pasivos Contingentes

NO APLICA

**NOTAS A LOS ESTADOS FINANCIEROS**

**a) NOTAS DE DESGLOSE**

**I) NOTAS AL ESTADO DE SITUACIÓN FINANCIERA**

**Activo**

**Efectivo y Equivalentes**

**Efectivo.** - La cuenta de efectivo se integra de los fondos revolventes asignados a cada una de las Direcciones y Rectoría de la Universidad, y se saldan al final del ejercicio.

**Bancos.** - La cuenta de bancos está integrada por las cuentas bancarias aperturadas con el Banco Nacional de México, S.A. de C.V., saldos al 31 de Diciembre de 2016.

Sucursal	Cuenta	Importe
7004	8449644	\$ 2.10
7004	7250593	623,679.13
7004	7250607	131,632.14
7004	7250615	20,654.79
7005	1597700	0.00
7005	0326215	11,537.19
7004	0848114	7,819.45
7008	04609542	7,819.45
7008	05818013	0.00
7008	0823760	112,176.44
7008	04548888	0.00
	0109067035	787,885.96
	0108575452	134,160.86
<b>Totales</b>		<b>\$ 1,829,548.06</b>

**Inversiones.** - Las Inversiones temporales son cuentas productivas con horizonte diario, por lo que su disponibilidad se encuentra en el momento que se necesite hacer uso del recurso, tienen un saldo al 31 de Diciembre de \$ 9,848,703.28 (Nueve millones ochocientos cuarenta y ocho mil setecientos tres pesos 28/100 M.N).

**Derechos a recibir Efectivo y Equivalentes y Bienes o Servicios a Recibir**

**Cuentas por cobrar a corto plazo.** - Esta integrada por el adeudo de las ministraciones pendientes de entregar por el Gobierno del Estado de Morelos y el Gobierno Federal por conducto de la UR514 Coordinación de Universidades Tecnológicas y Politécnicas, que en este período el adeudo del Gobierno Estatal asciende al importe de \$ 85,094.00 (Ochenta y cinco mil noventa y cuatro pesos 00/100 M.N.) por concepto de Impuesto sobre erogaciones al trabajo de los meses de noviembre y diciembre.

**Deudores Diversos por cobrar a corto plazo.-** Esta cuenta se compone del monto de gastos a comprobar por servidores públicos de la Universidad, los ingresos por recuperar por concepto de inscripciones y reinscripciones de los alumnos de la Universidad y por concepto de servicios tecnológicos y educación continua; por un monto total de \$ 27,791.93 (Veintisiete mil setecientos noventa y un pesos 93/100 M.N).

**Anticipo a proveedores.-** En este rubro se incluye el monto pagado por anticipado por concepto de dispersión de combustible, su saldo representa el importe del combustible que se encuentra pendiente de dispersar a las cuentas de cada una de las direcciones para su uso en los autos utilitarios; por \$ 311.72 (trescientos once pesos 72/100 M.N).

### Bienes Muebles, Inmuebles e Intangibles

**Bienes muebles, inmuebles e intangibles.-** Este rubro se encuentra formado por el mobiliario, equipo de cómputo y tecnologías de la información, así como activos intangibles, adquiridos para el desempeño de las actividades de la Universidad, mismo al que se le aplica el porcentaje de depreciación aplicando los criterios de la *Guía de vida útil estimada y porcentajes de depreciación*, publicada en el Diario Oficial de la Federación el día 15 de agosto de 2012, emitida por el Consejo Nacional de Armonización Contable. Es importante puntualizar que este rubro ha sufrido modificaciones realizaron reclasificaciones de la cuenta de Activos Intangibles, por no considerarse un activo como tal de acuerdo a los lineamientos del CONAC, así también, ajustes por bajas de activos fijos que a la fecha se han depreciado en su totalidad, lo cual reporta una disminución a los activos de la Universidad. A continuación se desglosa la clasificación y valor de estos:

Concepto	Importe
Mobiliario y equipo de administración	\$ 1,918,028.51
Bienes muebles donados	\$ 2,635,822.71
Mobiliario y equipo educacional y recreativo	\$ 1,222,852.42
Equipo de transporte	\$771,930.00
Maquinaria otros Equipos y Herramientas	\$405,868.16
Equipo e instrumental médico y de laboratorio	\$ 864,957.48
Bienes inmuebles donados	\$ 25,000,000.00
Depreciación acumulada de Bienes	( 6,203,913.98)
Activo Intangible (Software)	\$ 274,102.68
<b>Total</b>	<b>\$ 26,889,647.98</b>

### Otros Activos

**Otros Activos Circulantes.-** Esta cuenta la integra Valores en garantía, consistente en el depósito en garantía por el servicio de telefonía celular Iusacell, Comisión Federal de



Electricidad y el subsidio al empleo, por un monto de \$ 82,381.04 (Ochenta y dos mil trescientos ochenta y un pesos 04/100 M.N).

### **Pasivo**

**Cuentas por pagar a corto plazo.**- Se constituye por el importe de las obligaciones contraídas por la Institución cuyo vencimiento es a corto plazo; también en el presente período queda pendiente de pago el importe por concepto de Aguinaldos por pagar del Rector de la Institución, que serán cubiertas en un corto plazo y se desglosan a continuación:

<b>Concepto</b>	<b>Importe</b>
Servicios personales por pagar a corto plazo	-4,892.79
Proveedores por pagar a corto plazo	64,980.31
Retenciones y contribuciones por pagar a corto plazo	701,168.22
Otras cuentas por pagar a corto plazo	64,191.04
<b>Total</b>	<b>\$825,446.78</b>

**Provisiones por pagar a corto plazo.**- A la fecha no existen provisiones a corto plazo para este rubro.

**Otros pasivos a corto plazo.**- A la fecha no existen provisiones a corto plazo para este rubro.

**Provisiones por pagar a largo plazo.**- Está cuenta, considera provisiones de carácter laboral, económica y de seguridad social que se han extendido a plazos mayores a un año de calendario; dicho monto se compone de gastos derivados de obligaciones laborales por un importe de \$ 138,994.77 (Ciento treinta y ocho mil novecientos noventa y cuatro pesos 77/100 M.N.) y de seguridad social de los trabajadores de la Universidad correspondientes a los Ejercicios 2012, 2013, 2014, 2015 y 2016, en términos del Capítulo II "Incorporación Voluntaria al Régimen Obligatorio" de la Ley del Instituto de Seguridad y Servicios Sociales de los Trabajadores del Estado, así como a las Reglas de Registro y de Valoración del Patrimonio emitido por el CONAC. El H. Consejo Directivo de la Universidad Tecnológica del Sur del Estado de Morelos autorizó la incorporación a este Organismo de Seguridad Social por lo que continúa en proceso el trámite de afiliación correspondiente; el monto registrado asciende a \$ 6,206,012.87 (Seis millones doscientos seis mil doce pesos 87/100 M.N.), de los cuales, se aprueba el pago del seguro de gastos médicos mayores para el personal administrativo, así como el pago de liquidación y finiquito de personal directivo al 20 de Diciembre; quedando como saldo el monto de \$ 6,129,008.03 (Seis millones ciento veintinueve mil ocho pesos 03/100 M.N.)

## II) NOTAS AL ESTADO DE ACTIVIDADES

### Ingresos de Gestión

Venta de bienes y servicios de organismos descentralizados, son los ingresos propios que genera la Universidad y se integra en este período de los siguientes conceptos:

Concepto	Importe
Ficha de admisión	129,900.00
Inscripción TSU	503,390.00
Reposición de Credencial	3,450.00
Constancias	14,750.00
Examen extraordinario	68,300.00
Boleta	690.00
Historial Académico	5,370.00
Reinscripción Cuatrimestral TSU	1,465,100.00
Inscripción Licenciatura/Ingeniería	284,400.00
Trámite de titulación	470,050.00
Diplomado EPEE	245,484.00
Reinscripción Cuatrimestral Licenciatura/Ingeniería	692,230.00
Certificados parciales	750.00
Educación continua	43,850.00
Recuperación Playeras	330.00
Otros ingresos	3,938.43
Depósitos excedentes de alumnos	0.00
Ingresos financieros	193,494.36
Servicios tecnológicos	454,065.95
Proyecto Pronapred	1,175,000.00
<b>Total</b>	<b>\$ 5,754,542.74</b>

### Participaciones, aportaciones, Transferencias, Asignaciones, Subsidios y Otras Ayudas.

Se integra de las aportaciones de los subsidios Estatal y Federal.

**Transferencias Internas y Asignaciones al Sector Público** por orden del Gobierno del Estado de Morelos acumuladas al mes de Diciembre es por \$ 8,378,708.00 (Ocho millones Trescientos setenta y ocho mil setecientos ocho pesos 00/100 M.N.).

**Subsidios y subvenciones.-** Subsidio Federal por conducto de la UR514 Coordinación de Universidades Tecnológicas y Politécnicas devengado acumulado al mes de Diciembre es por un monto de \$ 8,257,850.61 (Ocho millones doscientos cincuenta y siete mil ochocientos cincuenta pesos 61/100 M.N.).

**Gastos y Otras Pérdidas:**

**Gastos y Otras Pérdidas.-** Corresponde a gastos de funcionamiento, ayudas sociales como son las Becas a estudiantes, así como el importe de otros gastos por concepto de depreciaciones de bienes muebles e inmuebles del período.

Concepto	Porcentaje del Gasto	Importe
Servicios Personales	72	17,221,494.77
Materiales y suministros	4	1,111,935.96
Servicios Generales	22	5,236,096.61
Transferencias, Becas y Ayudas sociales	2	16,772.93
Otros gastos y pérdidas		0.00
<b>Totales</b>	<b>100 %</b>	<b>\$ 23,640,466.04</b>

Otros gastos y pérdidas (depreciaciones)		-1,054,165.77
--	--	---------------

**III) NOTAS AL ESTADO DE VARIACIÓN EN LA HACIENDA PÚBLICA**

La Hacienda pública está integrada por la suma del patrimonio contribuido y patrimonio generado.

**Patrimonio contribuido.-** Lo conforma la donación de capital del acta número 181/2012 de fecha 5 de septiembre del 2012, por el Instituto Estatal de Infraestructura Educativa por un monto de \$ 658,376.91 (Seiscientos cincuenta y ocho mil trescientos setenta y seis pesos 91/100 M.N), el cual tuvo una disminución por baja de Activo bajo acta circunstanciada de hechos de fecha 3 de Septiembre 2013, asimismo la donación de bienes a la Universidad, según actas número 22, 23, 24, 25, 52 y 53 por el Instituto Estatal de Infraestructura Educativa por un monto de \$ 3,659,552.76 (Tres millones seiscientos cincuenta y nueve mil quinientos cincuenta y dos pesos 76/100 M.N); así también incluye la donación del Edificio 1 de Docencia mediante acta de entrega por parte del Instituto Estatal de Infraestructura Educativa con un valor de \$ 25,000,000.00 (veinticinco millones de pesos 00/100 m.n.); que contienen la aplicación de sus depreciaciones correspondientes actualizadas al mes en curso. Es importante señalar que en el presente mes, se realizaron bajas de los activos que a la fecha se encuentran totalmente depreciados y bajas de licencias y/o software que según los lineamientos del CONAC no se consideran Activos Intangibles; todo lo anterior, dando un total en el patrimonio contribuido de \$ 24,135,469.38 (Veinticuatro millones ciento treinta y cinco mil cuatrocientos sesena y nueve pesos 38/100 M.N).

**Patrimonio Generado.**- Lo conforma el resultado de ejercicios anteriores con reclasificaciones aplicadas, así como el resultado del ejercicio al final de este, por un importe total de \$ 3,273,202.41 (Tres millones doscientos setenta y tres mil doscientos dos pesos 41/100 M.N.).

Es importante destacar, que como parte del patrimonio de la Universidad existe un contrato de donación pura celebrada por una parte la Universidad Tecnológica del Sur del Estado de Morelos con el carácter de donatario y el Municipio de Puente de Ixtla Morelos como Donante de fecha 05 de Diciembre del 2012, respecto del predio identificado catastralmente con la clave 310000900994, ubicado en campo Galera-Pineda del Municipio de Puente de Ixtla, Morelos superficie 40,143 metros cuadrados, cuyo valor catastral es de \$4,014,300.00 (cuatro millones catorce mil trescientos pesos 00/100 M.N). De igual modo, se cuenta con un predio identificado con la clave catastral 310000900997 ubicado en carretera Puente de Ixtla-Mazatepec Kilómetro 2.35, colonia 24 de Febrero, con una superficie de terreno de 19-758-81 Hectáreas cuyo valor catastral es de \$ 9,537,900.00 (Nueve Millones quinientos treinta y siete mil novecientos pesos 00/100 M.N.); y un valor de construcción en \$15,372,500.00 (Quince millones trescientos setenta y dos mil quinientos pesos 00/100 M.N.); considerando la propiedad valuada en un total de \$24,910,400.00 (Veinticuatro millones novecientos diez mil cuatrocientos pesos 00/100 M.N.); los cuales están pendientes de registrarse en los estados financieros como patrimonio de la Universidad en tanto no se expida el comprobante que acredite su posesión.

Asimismo, en el ejercicio 2016, se concluyó la Construcción de la segunda etapa de laboratorio pesado para las carreras de Turismo, Agricultura Sustentable y Protegida, Operaciones Comerciales y de Tecnologías de la Información de la Universidad Tecnológica del Sur del Estado de Morelos, que asciende a un monto de \$ 17,217,263.92 (diecisiete millones doscientos diecisiete mil doscientos sesenta y tres pesos 92/100 M.N.) y \$ 5,000,000.00 (cinco millones de pesos 00/100 M.N.) en equipamiento; para hacer un importe total de \$ 22,217,263.92 (Veintidós millones doscientos diecisiete mil doscientos sesenta y tres pesos 92/100 M.N.); el cual está pendiente de ser registrado como parte del patrimonio de la Institución, en tanto se realiza la formalización a través del Acta correspondiente.

#### IV) NOTAS AL ESTADO DE FLUJOS DE EFECTIVO

##### Efectivo y equivalentes

Está integrado por saldos iniciales y finales, muestran la disponibilidad de recursos, aumento y/o disminución en el Efectivo y equivalentes entre el período actual y el inmediato anterior.

Saldo bancario al 1 de Enero de 2016	1,348,000.90
Efectivo (caja)	18,000.00
Inversiones Temporales	4,641,927.34
<b>EFFECTIVO Y EQUIVALENTES AL INICIO DEL EJERCICIO</b>	<b>\$ 5,989,928.24</b>

Saldo bancario al 31 de Diciembre 2016	1,829,548.06
Efectivo (caja)	0.00
Inversiones Temporales	9,848,703.28
<b>EFFECTIVO Y EQUIVALENTES AL FINAL DEL EJERCICIO</b>	<b>\$ 11,678,251.34</b>

Es preciso aclarar que en los informes de los trimestres que anteceden, los registros se plasmaron en el apartado de Flujo de Efectivo de las Actividades de Financiamiento, sin embargo, al ser este apartado considerado de uso exclusivo para las entidades que contraen deuda pública, en el presente período se verifican y se plasman en el apartado Flujos de Efectivo de las Actividades de Inversión, sin afectar a los saldos reales de la información financiera presentada.

**V) CONCILIACIÓN ENTRE LOS INGRESOS PRESUPUESTARIOS Y CONTABLES, ASÍ COMO ENTRE LOS EGRESOS PRESUPUESTARIOS Y LOS GASTOS CONTABLES**

La conciliación se presentará atendiendo a lo dispuesto por la Acuerdo por el que se emite el formato de conciliación entre los ingresos presupuestarios y contables, así como entre los egresos presupuestarios y los gastos contables.

<b>UNIVERSIDAD TECNOLÓGICA DEL SUR DEL ESTADO DE MORELOS</b> <b>Conciliación entre los Ingresos Presupuestarios y Contables</b> <b>Correspondiente del 1 de Enero al 31 de Diciembre de 2016</b> <b>(Cifras en pesos)</b>		
<b>1. Ingresos Presupuestarios</b>		<b>28,441,436.50</b>

<b>2. Más ingresos contables no presupuestarios</b>		<b>599,380.98</b>
Incremento por variación de inventarios		
Disminución del exceso de estimaciones por pérdida o deterioro u obsolescencia		
Disminución del exceso de provisiones		
Otros ingresos y beneficios varios		
Otros ingresos contables no presupuestarios	599,380.98	

<b>3. Menos ingresos presupuestarios no contables</b>		<b>-</b>
Productos de capital		
Aprovechamientos capital		
Ingresos derivados de financiamientos		
Otros Ingresos presupuestarios no contables		

**4. Ingresos Contables (4 = 1 + 2 - 3)**

**29,040,817.48**

**UNIVERSIDAD TECNOLÓGICA DEL SUR DEL ESTADO DE MORELOS**  
**Conciliación entre los Egresos Presupuestarios y los Gastos Contables**  
**Correspondiente del 1 de Enero al 31 de Diciembre de 2016**  
**(Cifras en pesos)**

<b>1. Total de egresos (presupuestarios)</b>		<b>24,122,841.86</b>
<b>2. Menos egresos presupuestarios no contables</b>		<b>536,541.83</b>
Mobiliario y equipo de administración	185,074.68	
Mobiliario y equipo educacional y recreativo	65,638.21	
Equipo e instrumental médico y de laboratorio		
Vehículos y equipo de transporte		
Equipo de defensa y seguridad		
Maquinaria, otros equipos y herramientas	285,828.94	
Activos biológicos		
Bienes inmuebles		
Activos intangibles		
Obra pública en bienes propios		
Acciones y participaciones de capital		
Compra de títulos y valores		
Inversiones en fideicomisos, mandatos y otros análogos		
Provisiones para contingencias y otras erogaciones especiales		
Amortización de la deuda pública		
Adeudos de ejercicios fiscales anteriores (ADEFAS)		
Otros Egresos Presupuestales No Contables		
<b>3. Más Gasto Contables No Presupuestales</b>		<b>1,054,165.77</b>
Estimaciones, depreciaciones, deterioros, obsolescencia y amortizaciones	1,054,165.77	
Provisiones		
Disminución de inventarios		
Aumento por insuficiencia de estimaciones por pérdida o deterioro u obsolescencia		
Aumento por insuficiencia de provisiones		

Otros Gastos	
Otros Gastos Contables No Presupuestales	
<b>4. Total de Gasto Contable (4 = 1 - 2 + 3)</b>	<b>24,640,465.80</b>

#### **b) NOTAS DE MEMORIA (CUENTAS DE ORDEN)**

No aplica

#### **c) NOTAS DE GESTIÓN ADMINISTRATIVA**

Con fecha 15 de Junio del 2012 el Ejecutivo del Estado presentó a la Mesa Directiva del H. Congreso del Estado, la iniciativa con proyecto de decreto que crea la Universidad Tecnológica del Sur del Estado de Morelos.

En sesión de fecha 20 de Junio del 2012 se dio cuenta de la iniciativa, turnándose para su estudio a las Comisiones Unidas de Educación y Cultura y Comisión de Hacienda, Presupuesto y Cuenta Pública.

Con fecha 25 de Julio del 2012, se crea la UNIVERSIDAD TECNOLÓGICA DEL SUR DEL ESTADO DE MORELOS, bajo el decreto número Mil novecientos Ochenta y Cinco, como un Organismo Público Descentralizado de la Administración Pública, dotado de Personalidad Jurídica y Patrimonio propios.

Las condiciones económicas- financieras de la Universidad Tecnológica del Sur del Estado de Morelos en relación al gasto de servicios personales, de operación, conservación y mantenimiento, se financiará con aportaciones Estatales y los recursos que aporte el Gobierno Federal con oficio número 500/2013-251 y los recursos propios que genere la Universidad.

#### **Objeto**

Artículo 3. (Del decreto número 1985, del 25 de julio 2012)

I.- Ofrecer programas de educación superior de dos años, así como ofrecer la continuidad de estudios para la obtención del nivel de Ingeniería técnica y licenciatura, con las características de intensidad, pertinencia, flexibilidad y calidad;

II.- Formar, a partir del egreso del bachillerato, Técnicos, Superiores Universitarios aptos para la aplicación de conocimientos y la solución de problemas, con un sentido de innovación en la incorporación de los avances científicos y tecnológicos;

III.- Ofrecer programas de continuidad de Estudios para sus Egresados y para egresados del nivel Técnico Superior, que permitan a los estudiantes alcanzar los niveles académicos de Ingeniería Técnica y Licenciatura;

V.- Desarrollar programas de apoyo técnico en beneficio de la comunidad universitaria;

VI.- Promover la cultura científica y tecnológica y;

VII.- Llevar a cabo programas de vinculación con los sectores público, privado y social de la comunidad Universitaria.

El ejercicio fiscal al que corresponden las presentes notas, es el año 2015.

La Universidad es una persona moral con fines no lucrativos, por lo que solamente está obligada a la retención y entero de impuestos por servicios personales que retenga a las personas físicas que le presten servicios personales.

Su estructura organizacional básica se integra de 5 direcciones de acuerdo al siguiente esquema:

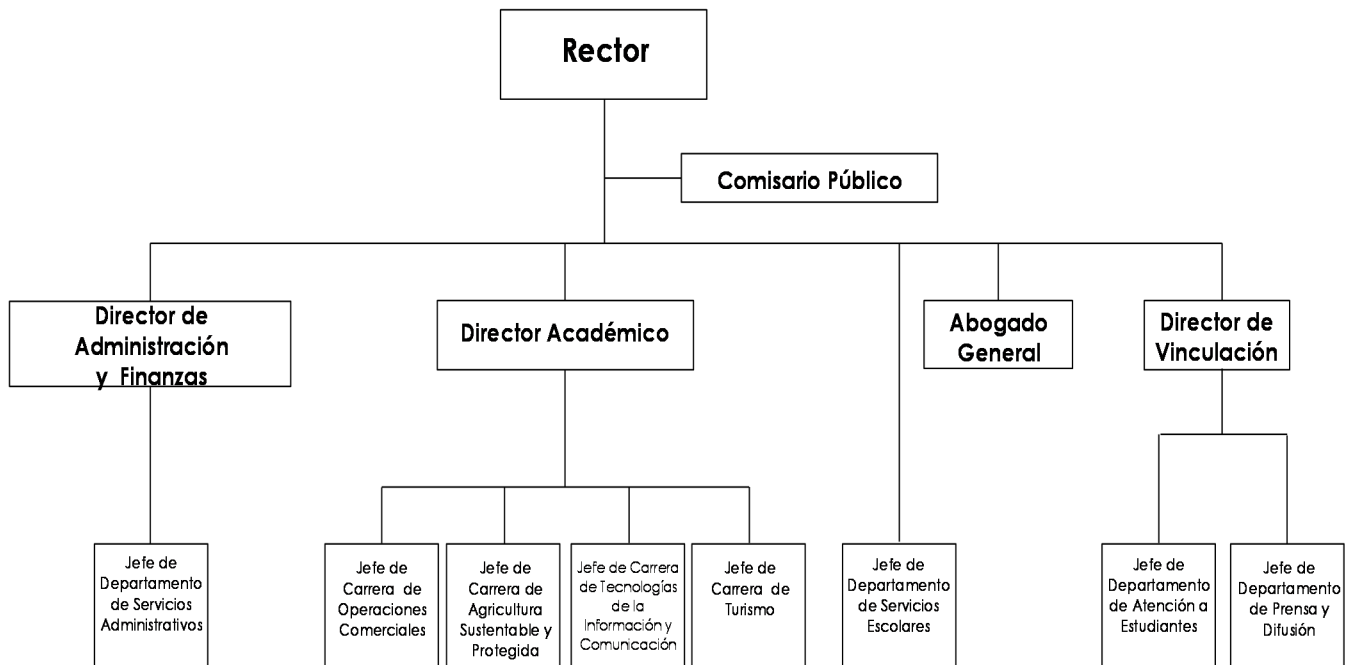

## 8. Reporte Analítico del Activo

Los porcentajes de depreciación que se aplican a los activos de la Universidad, como se menciona en los puntos que anteceden, se derivan de los criterios de la *Guía de vida útil*



estimada y porcentajes de depreciación, publicada en el Diario Oficial de la Federación el día 15 de agosto de 2012, emitida por el Consejo Nacional de Armonización Contable:

Cuenta	Concepto	Años de vida útil	% de depreciación anual
<b>1.2.3</b>	<b>BIENES INMUEBLES, INFRAESTRUCTURA Y CONSTRUCCIONES EN PROCESO</b>		
1.2.3.2	Viviendas	50	2
1.2.3.3	Edificios No Habitacionales	30	3.3
1.2.3.4	Infraestructura	25	4
1.2.3.9	Otros Bienes Inmuebles	20	5
<b>1.2.4</b>	<b>BIENES MUEBLES</b>		
<b>1.2.4.1</b>	<b>Mobiliario y Equipo de Administración</b>		
1.2.4.1.1	Muebles de Oficina y Estantería	10	10
1.2.4.1.2	Muebles, Excepto De Oficina Y Estantería	10	10
1.2.4.1.3	Equipo de Cómputo y de Tecnologías de la Información	3	33.3
1.2.4.1.9	Otros Mobiliarios y Equipos de Administración	10	10
<b>1.2.4.2</b>	<b>Mobiliario y Equipo Educacional y Recreativo</b>		
1.2.4.2.1	Equipos y Aparatos Audiovisuales	3	33.3
1.2.4.2.2	Aparatos Deportivos	5	20
1.2.4.2.3	Cámaras Fotográficas y de Video	3	33.3
1.2.4.2.9	Otro Mobiliario y Equipo Educacional y Recreativo	5	20
<b>1.2.4.3</b>	<b>Equipo e Instrumental Médico y de Laboratorio</b>		
1.2.4.3.1	Equipo Médico y de Laboratorio	5	20
1.2.4.3.2	Instrumental Médico y de Laboratorio	5	20
<b>1.2.4.4</b>	<b>Equipo de Transporte</b>		
1.2.4.4.1	Automóviles y Equipo Terrestre	5	20
1.2.4.4.2	Carrocerías y Remolques	5	20
1.2.4.4.3	Equipo Aeroespacial	5	20
1.2.4.4.4	Equipo Ferroviario	5	20
1.2.4.4.5	Embarcaciones	5	20
1.2.4.4.9	Otros Equipos de Transporte	5	20
<b>1.2.4.5</b>	<b>Equipo de Defensa y Seguridad<sup>1</sup></b>		
		*	*
<b>1.2.4.6</b>	<b>Maquinaria, Otros Equipos y Herramientas</b>		
1.2.4.6.1	Maquinaria y Equipo Agropecuario	10	10
1.2.4.6.2	Maquinaria y Equipo Industrial	10	10
1.2.4.6.3	Maquinaria y Equipo de Construcción	10	10
1.2.4.6.4	Sistemas de Aire Acondicionado, Calefacción y de	10	10

Cuenta	Concepto	Años de vida útil	% de depreciación anual
	Refrigeración Industrial y Comercial		
1.2.4.6.5	Equipo de Comunicación y Telecomunicación	10	10
1.2.4.6.6	Equipos de Generación Eléctrica, Aparatos y Accesorios Eléctricos	10	10
1.2.4.6.7	Herramientas y Máquinas-Herramienta	10	10
1.2.4.6.9	Otros Equipos	10	10
<b>1.2.4.8</b>	<b>Activos Biológicos</b>		
1.2.4.8.1	Bovinos	5	20
1.2.4.8.2	Porcinos	5	20
1.2.4.8.3	Aves	5	20
1.2.4.8.4	Ovinos y Caprinos	5	20
1.2.4.8.5	Peces y Acuicultura	5	20
1.2.4.8.6	Equinos	5	20
1.2.4.8.7	Especies Menores y de Zoológico	5	20
1.2.4.8.8	Árboles y Plantas	5	20
1.2.4.8.9	Otros Activos Biológicos	5	20

Las variaciones en el Activo de un ejercicio a otro representan las adquisiciones de bienes muebles que se realizaron en dicho período, donaciones de bienes muebles e inmuebles que ha recibido la universidad por parte del Organismo encargado de la construcción de los espacios educativos y su equipamiento y bajas de activos fijos por deterioro o derivado de reclasificaciones contables; estas variaciones se muestran en el siguiente cuadro:

CONCEPTO	SALDO INICIAL	CARGOS	ABONOS	SALDO FINAL	VARIACIÓN
<b>Activo No Circulante</b>	<b>29,488,787</b>	<b>1,451,490</b>	<b>4,050,629</b>	<b>26,889,648</b>	<b>-2,599,139</b>
Inversiones Financieras a Largo Plazo	0	0	0	0	0
Derechos a Recibir Efectivo o Equivalentes a Largo Plazo	0	0	0	0	0
Bienes Inmuebles, Infraestructura y Construcciones en Proceso	25,000,000	0	0	25,000,000	0
Bienes Muebles	8,567,451	536,541	1,284,533	7,819,459	-747,992
Activos Intangibles	388,136	0	114,033	274,103	-114,033
Depreciación, Deterioro y Amortización Acumulada de Bienes	-4,466,800	914,949	2,652,063	-6,203,914	-1,737,114

#### **9. Estado de Endeudamiento Neto.**

El referido reporte no es aplicable para la Universidad Tecnológica del Sur del Estado de Morelos

#### **10. Intereses de la Deuda**

El referido reporte no es aplicable para la Universidad Tecnológica del Sur del Estado de Morelos

#### **11. Informe de Pasivos Contingentes**

A la fecha la Universidad no tiene pasivos contingentes

**BASES DE PREPARACIÓN DE LOS ESTADOS FINANCIEROS;** Son elaborados sobre la base del valor histórico original de conformidad con los postulados básicos de la contabilidad Gubernamental.



# Información Presupuestaria

Concepto	Estimado / Aprobado	Devengado	Recaudado / Pagado
<b>A. Ingresos Totales (A = A1 + A2 + A3)</b>	<b>29,040,817</b>	<b>29,040,817</b>	<b>28,936,181</b>
A1. Ingresos de Libre Disposición	12,404,258	12,404,258	12,384,716
A2. Transferencias Federales Etiquetadas	16,636,559	16,636,559	16,551,465
A3. Financiamiento Neto	-	-	-
<b>B. Egresos Presupuestarios (B = B1 + B2)</b>	<b>29,040,817</b>	<b>24,122,842</b>	<b>21,523,884</b>
B1. Gasto No Etiquetado (sin incluir Amortización de la Deuda Pública)	-	-	-
B2. Gasto Etiquetado (sin incluir Amortización de la Deuda Pública)	29,040,817	24,122,842	21,523,884
<b>C. Remanentes del Ejercicio Anterior (C = C1 + C2)</b>	<b>-</b>	<b>-</b>	<b>-</b>
C1. Remanentes de Ingresos de Libre Disposición aplicados en el periodo	-	-	-
C2. Remanentes de Transferencias Federales Etiquetadas aplicados en el periodo	-	-	-
<b>I. Balance Presupuestario (I = A - B + C)</b>	<b>-</b>	<b>4,917,975</b>	<b>7,412,297</b>
<b>II. Balance Presupuestario sin Financiamiento Neto (II = I - A3)</b>	<b>-</b>	<b>4,917,975</b>	<b>7,412,297</b>
<b>III. Balance Presupuestario sin Financiamiento Neto y sin Remanentes del Ejercicio Anterior (III = II - C)</b>	<b>-</b>	<b>4,917,975</b>	<b>7,412,297</b>

Concepto	Aprobado	Devengado	Pagado
<b>E. Intereses, Comisiones y Gastos de la Deuda (E = E1 + E2)</b>	<b>-</b>	<b>-</b>	<b>-</b>
E1. Intereses, Comisiones y Gastos de la Deuda con Gasto No Etiquetado	-	-	-
E2. Intereses, Comisiones y Gastos de la Deuda con Gasto Etiquetado	-	-	-
<b>IV. Balance Primario (IV = III + E)</b>	<b>-</b>	<b>4,917,975</b>	<b>7,412,297</b>

Concepto	Estimado / Aprobado	Devengado	Recaudado / Pagado
<b>F. Financiamiento (F = F1 + F2)</b>	<b>-</b>	<b>-</b>	<b>-</b>
F1. Financiamiento con Fuente de Pago de Ingresos de Libre Disposición	-	-	-
F2. Financiamiento con Fuente de Pago de Transferencias Federales Etiquetadas	-	-	-
<b>G. Amortización de la Deuda (G = G1 + G2)</b>	<b>-</b>	<b>-</b>	<b>-</b>
G1. Amortización de la Deuda Pública con Gasto No Etiquetado	-	-	-
G2. Amortización de la Deuda Pública con Gasto Etiquetado	-	-	-
<b>A3. Financiamiento Neto (A3 = F - G)</b>	<b>-</b>	<b>-</b>	<b>-</b>

Concepto	Estimado / Aprobado	Devengado	Recaudado / Pagado
<b>A1. Ingresos de Libre Disposición</b>	<b>12,404,258</b>	<b>12,404,258</b>	<b>12,384,716</b>
<b>A3.1 Financiamiento Neto con Fuente de Pago de Ingresos de Libre Disposición (A3.1 = F1 - G1)</b>	<b>-</b>	<b>-</b>	<b>-</b>
F1. Financiamiento con Fuente de Pago de Ingresos de Libre Disposición	-	-	-
G1. Amortización de la Deuda Pública con Gasto No Etiquetado	-	-	-
<b>B1. Gasto No Etiquetado (sin incluir Amortización de la Deuda Pública)</b>	<b>-</b>	<b>-</b>	<b>-</b>
<b>C1. Remanentes de Ingresos de Libre Disposición aplicados en el periodo</b>	<b>-</b>	<b>-</b>	<b>-</b>
<b>V. Balance Presupuestario de Recursos Disponibles (V = A1 + A3.1 - B1 + C1)</b>	<b>12,404,258</b>	<b>12,404,258</b>	<b>12,384,716</b>
<b>VI. Balance Presupuestario de Recursos Disponibles sin Financiamiento Neto (VI = V - A3.1)</b>	<b>12,404,258</b>	<b>12,404,258</b>	<b>12,384,716</b>

Concepto	Estimado / Aprobado	Devengado	Recaudado / Pagado
<b>A2. Transferencias Federales Etiquetadas</b>	<b>16,636,559</b>	<b>16,636,559</b>	<b>16,551,465</b>
<b>A3.2 Financiamiento Neto con Fuente de Pago de Transferencias Federales Etiquetadas (A3.2 = F2 - G2)</b>	<b>-</b>	<b>-</b>	<b>-</b>
F2. Financiamiento con Fuente de Pago de Transferencias Federales Etiquetadas	-	-	-
G2. Amortización de la Deuda Pública con Gasto No Etiquetado	-	-	-
<b>B2. Gasto Etiquetado (sin incluir Amortización de la Deuda Pública)</b>	<b>29,040,817</b>	<b>24,122,842</b>	<b>21,523,884</b>
<b>C2. Remanentes de Transferencias Federales Etiquetadas aplicados en el periodo</b>	<b>-</b>	<b>-</b>	<b>-</b>
<b>VII. Balance Presupuestario de Recursos Etiquetados (VII = A2 + A3.2 - B2 + C2)</b>	<b>(12,404,258)</b>	<b>(7,486,283)</b>	<b>(4,972,419)</b>
<b>VIII. Balance Presupuestario de Recursos Etiquetados sin Financiamiento Neto (VIII = VII - A3.2)</b>	<b>(12,404,258)</b>	<b>(7,486,283)</b>	<b>(4,972,419)</b>

Concepto	Ingreso					Diferencia
	Estimado	Ampliaciones/ (Reducciones)	Modificado	Devengado	Recaudado	
<b>Ingresos de Libre Disposición</b>						
<i>Impuestos</i>	-	-	-	-	-	-
<i>Cuotas y Aportaciones de Seguridad Social</i>	-	-	-	-	-	-
<i>Contribuciones de Mejoras</i>	-	-	-	-	-	-
<i>Derechos</i>	-	-	-	-	-	-
<i>Productos</i>	-	-	-	-	-	-
<i>Aprovechamientos</i>	-	-	-	-	-	-
<b>Ingresos por Ventas de Bienes y Servicios</b>	<b>4,070,350</b>	<b>1,647,394</b>	<b>5,717,744</b>	<b>5,717,744</b>	<b>5,698,201</b>	<b>1,627,851</b>
<b>Participaciones</b>	-	-	-	-	-	-
Fondo General de Participaciones	-	-	-	-	-	-
Fondo de Fomento Municipal	-	-	-	-	-	-
Fondo de Fiscalización y Recaudación	-	-	-	-	-	-
Fondo de Compensación	-	-	-	-	-	-
Fondo de Extracción de Hidrocarburos	-	-	-	-	-	-
Impuesto Especial Sobre Producción y Servicios	-	-	-	-	-	-
0.136% de la Recaudación Federal Participable	-	-	-	-	-	-
3.17% Sobre Extracción de Petróleo	-	-	-	-	-	-
Gasolinas y Diésel	-	-	-	-	-	-
Fondo del Impuesto Sobre la Renta	-	-	-	-	-	-
Fondo de Estabilización de los Ingresos de las Ent. Fed.	-	-	-	-	-	-
<b>Incentivos Derivados de la Colaboración Fiscal</b>	-	-	-	-	-	-
Tenencia o Uso de Vehículos	-	-	-	-	-	-
Fondo de Compensación ISAN	-	-	-	-	-	-
Impuesto Sobre Automóviles Nuevos	-	-	-	-	-	-
Fondo de Compensación de Repecos-Intermedios	-	-	-	-	-	-
Otros Incentivos Económicos	-	-	-	-	-	-
<b>Transferencias</b>	-	-	-	-	-	-
<b>Convenios</b>	-	-	-	-	-	-
Otros Convenios y Subsidios	-	-	-	-	-	-
<b>Otros Ingresos de Libre Disposición</b>	-	-	-	-	-	-
Participaciones en Ingresos Locales	-	-	-	-	-	-
Otros Ingresos de Libre Disposición	-	-	-	-	-	-
<b>Total de Ingresos de Libre Disposición</b>	<b>4,070,350</b>	<b>1,647,394</b>	<b>5,717,744</b>	<b>5,717,744</b>	<b>5,698,201</b>	<b>1,627,851</b>
<b>Ingresos Excedentes de Ingresos de Libre Disposición</b>						
<b>Transferencias Federales Etiquetadas</b>						
<b>Aportaciones</b>	-	-	-	-	-	-
Fondo de Aport. para la Nómina Educativa y Gto. Op.	-	-	-	-	-	-
Fondo de Aportaciones para los Servicios de Salud	-	-	-	-	-	-
Fondo de Aportaciones para la Infraestructura Social	-	-	-	-	-	-
Fondo de Aport. para el Fortalecimiento de los Municipios y de las Demarcaciones Territoriales del D.F.	-	-	-	-	-	-
Fondo de Aportaciones Múltiples	-	-	-	-	-	-
Fondo de Aport. para la Educación Tec. y de Adultos	-	-	-	-	-	-
Fondo de Aportaciones para la Seguridad Pública de los Estados y el Distrito Federal	-	-	-	-	-	-
Fondo de Aportaciones para el Fortalecimiento de las Entidades Federativas	-	-	-	-	-	-
<b>Convenios</b>	<b>274,498</b>	<b>6,412,016</b>	<b>6,686,514</b>	<b>6,686,515</b>	<b>6,686,515</b>	<b>6,412,017</b>
Convenios de Protección Social en Salud	-	-	-	-	-	-
Convenios de Descentralización	-	-	-	-	-	-
Convenios de Reasignación	-	-	-	-	-	-
Otros Convenios y Subsidios	274,498	6,412,016	6,686,514	6,686,515	6,686,515	6,412,017 #
<b>Fondos Distintos de Aportaciones</b>	-	-	-	-	-	-
Fondo para Entidades Federativas y Municipios Productores de Hidrocarburos	-	-	-	-	-	-
Fondo Minero	-	-	-	-	-	-
<b>Transferencias, Subsidios y Subvenciones, y Pensiones y Jubilaciones</b>	<b>16,332,851</b>	<b>303,708</b>	<b>16,636,559</b>	<b>16,636,559</b>	<b>16,551,465</b>	<b>218,614</b>
<b>Otras Transferencias Federales Etiquetadas</b>	-	-	-	-	-	-
<b>Total de Transferencias Federales Etiquetadas</b>	<b>16,607,349</b>	<b>6,715,724</b>	<b>23,323,073</b>	<b>23,323,074</b>	<b>23,237,980</b>	<b>6,630,631</b>
<b>Ingresos Derivados de Financiamientos</b>	-	-	-	-	-	-
<b>Ingresos Derivados de Financiamientos</b>	-	-	-	-	-	-
<b>Total de Ingresos</b>	<b>20,677,699</b>	<b>8,363,118</b>	<b>29,040,817</b>	<b>29,040,818</b>	<b>28,936,181</b>	<b>8,258,482</b>
<b>Datos Informativos</b>						
1. Ingresos Derivados de Financiamientos con Fuente de Pago de Ingresos de Libre Disposición	-	-	-	-	-	-
2. Ingresos Derivados de Financiamientos con Fuente de Pago de Transferencias Federales Etiquetadas	-	-	-	-	-	-
3. Ingresos Derivados de Financiamientos	-	-	-	-	-	-

Concepto	Egresos					Subejercicio
	Aprobado	Ampliaciones / (Reducciones)	Modificado	Devengado	Pagado	
<b>Gasto No Etiquetado</b>	-	-	-	-	-	-
<b>Servicios Personales</b>	-	-	-	-	-	-
Remuneraciones al Personal de Carácter Permanente	-	-	-	-	-	-
Remuneraciones al Personal de Carácter Transitorio	-	-	-	-	-	-
Remuneraciones Adicionales y Especiales	-	-	-	-	-	-
Seguridad Social	-	-	-	-	-	-
Otras Prestaciones Sociales y Económicas	-	-	-	-	-	-
Previsiones	-	-	-	-	-	-
Pago de Estímulos a Servidores Públicos	-	-	-	-	-	-
<b>Materiales y Suministros</b>	-	-	-	-	-	-
Materiales de Admón., Emisión de Doctos. y Art. Oficiales	-	-	-	-	-	-
Alimentos y Utensilios	-	-	-	-	-	-
Materias Primas y Materiales de Prod. y Comercialización	-	-	-	-	-	-
Materiales y Artículos de Construcción y de Reparación	-	-	-	-	-	-
Productos Químicos, Farmacéuticos y de Laboratorio	-	-	-	-	-	-
Combustibles, Lubricantes y Aditivos	-	-	-	-	-	-
Vestuario, Blancos, Prendas de Protección y Art. Deportivos	-	-	-	-	-	-
Materiales y Suministros Para Seguridad	-	-	-	-	-	-
Herramientas, Refacciones y Accesorios Menores	-	-	-	-	-	-
<b>Servicios Generales</b>	-	-	-	-	-	-
Servicios Básicos	-	-	-	-	-	-
Servicios de Arrendamiento	-	-	-	-	-	-
Servicios Profesionales, Científicos, Técnicos y Otros Serv.	-	-	-	-	-	-
Servicios Financieros, Bancarios y Comerciales	-	-	-	-	-	-
Servicios de Instalación, Reparación, Mantto. y Conservación	-	-	-	-	-	-
Servicios de Comunicación Social y Publicidad	-	-	-	-	-	-
Servicios de Traslado y Viáticos	-	-	-	-	-	-
Servicios Oficiales	-	-	-	-	-	-
Otros Servicios Generales	-	-	-	-	-	-
<b>Transferencias, Asignaciones, Subsidios y Otras Ayudas</b>	-	-	-	-	-	-
Transferencias Internas y Asignaciones al Sector Público	-	-	-	-	-	-
Transferencias al Resto del Sector Público	-	-	-	-	-	-
Subsidios y Subvenciones	-	-	-	-	-	-
Ayudas Sociales	-	-	-	-	-	-
Pensiones y Jubilaciones	-	-	-	-	-	-
Transferencias a Fideicomisos, Mandatos y Otros Análogos	-	-	-	-	-	-
Transferencias a la Seguridad Social	-	-	-	-	-	-
Donativos	-	-	-	-	-	-
Transferencias al Exterior	-	-	-	-	-	-
<b>Bienes Muebles, Inmuebles e Intangibles</b>	-	-	-	-	-	-
Mobiliario y Equipo de Administración	-	-	-	-	-	-
Mobiliario y Equipo Educativo y Recreativo	-	-	-	-	-	-
Equipo e Instrumental Médico y de Laboratorio	-	-	-	-	-	-
Vehículos y Equipo de Transporte	-	-	-	-	-	-
Equipo de Defensa y Seguridad	-	-	-	-	-	-
Maquinaria, Otros Equipos y Herramientas	-	-	-	-	-	-
Activos Biológicos	-	-	-	-	-	-
Bienes Inmuebles	-	-	-	-	-	-
Activos Intangibles	-	-	-	-	-	-
<b>Inversión Pública</b>	-	-	-	-	-	-
Obra Pública en Bienes de Dominio Público	-	-	-	-	-	-
Obra Pública en Bienes Propios	-	-	-	-	-	-
Proyectos Productivos y Acciones de Fomento	-	-	-	-	-	-
<b>Inversiones Financieras y Otras Provisiones</b>	-	-	-	-	-	-
Inversiones Para el Fomento de Actividades Productivas	-	-	-	-	-	-
Acciones y Participaciones de Capital	-	-	-	-	-	-
Compra de Títulos y Valores	-	-	-	-	-	-
Concesión de Préstamos	-	-	-	-	-	-
Inversiones en Fideicomisos, Mandatos y Otros Análogos	-	-	-	-	-	-
Fideicomiso de Desastres Naturales (Informativo)	-	-	-	-	-	-
Otras Inversiones Financieras	-	-	-	-	-	-
Provisiones para Contingencias y Otras Erogaciones Especiales	-	-	-	-	-	-
<b>Participaciones y Aportaciones</b>	-	-	-	-	-	-
Participaciones	-	-	-	-	-	-
Aportaciones	-	-	-	-	-	-
Convenios	-	-	-	-	-	-
<b>Deuda Pública</b>	-	-	-	-	-	-
Amortización de la Deuda Pública	-	-	-	-	-	-
Intereses de la Deuda Pública	-	-	-	-	-	-
Comisiones de la Deuda Pública	-	-	-	-	-	-
Gastos de la Deuda Pública	-	-	-	-	-	-
Costo por Coberturas	-	-	-	-	-	-
Apoyos Financieros	-	-	-	-	-	-
Adeudos de Ejercicios Fiscales Anteriores (Adefas)	-	-	-	-	-	-

Concepto	Egresos					Subejercicio
	Aprobado	Ampliaciones / (Reducciones)	Modificado	Devengado	Pagado	
<b>Gasto Etiquetado</b>	<b>20,677,699</b>	<b>8,363,118</b>	<b>29,040,817</b>	<b>24,122,842</b>	<b>21,523,884</b>	<b>4,917,975</b>
<b>Servicios Personales</b>	<b>15,954,228</b>	<b>567,561</b>	<b>16,521,789</b>	<b>17,221,496</b>	<b>14,687,498</b>	<b>(699,707)</b>
Remuneraciones al Personal de Carácter Permanente	11,182,826	(354,128)	10,828,698	10,828,698	10,828,698	-
Remuneraciones al Personal de Carácter Transitorio	204,000	179,797	383,797	383,797	383,797	-
Remuneraciones Adicionales y Especiales	2,095,228	880,380	2,975,608	3,176,432	2,419,846	(200,824)
Seguridad Social	1,642,736	(1,597,950)	44,786	44,786	44,786	-
Otras Prestaciones Sociales y Económicas	829,438	180,933	1,010,371	1,010,371	1,010,371	-
Previsiones	-	1,278,529	1,278,529	1,777,412	-	(498,883)
Pago de Estímulos a Servidores Públicos	-	-	-	-	-	-
<b>Materiales y Suministros</b>	<b>1,151,111</b>	<b>1,546,516</b>	<b>2,697,627</b>	<b>1,111,931</b>	<b>1,111,931</b>	<b>1,585,696</b>
Materiales de Admón., Emisión de Doctos. y Art. Oficiales	586,711	527,424	1,114,135	543,238	543,228	570,907
Alimentos y Utensilios	45,000	9,764	54,764	51,024	51,024	3,740
Materias Primas y Materiales de Prod. y Comercialización	-	-	-	-	-	-
Materiales y Artículos de Construcción y de Reparación	120,000	(22,512)	97,488	87,778	87,778	9,710
Productos Químicos, Farmacéuticos y de Laboratorio	55,000	(38,685)	16,315	16,315	16,315	-
Combustibles, Lubricantes y Aditivos	146,000	30,354	176,354	152,354	152,354	24,000
Vestuario, Blancos, Prendas de Protección y Art. Deportivos	52,000	21,513	73,513	36,622	36,622	36,891
Materiales y Suministros Para Seguridad	146,400	(146,400)	-	-	-	-
Herramientas, Refacciones y Accesorios Menores	-	1,165,058	1,165,058	224,610	224,610	940,448
<b>Servicios Generales</b>	<b>3,120,062</b>	<b>3,998,378</b>	<b>7,118,440</b>	<b>5,236,098</b>	<b>5,171,138</b>	<b>1,882,342</b>
Servicios Básicos	538,132	15,664	553,796	553,745	553,745	51
Servicios de Arrendamiento	140,032	52,114	192,146	183,184	183,184	8,962
Servicios Profesionales, Científicos, Técnicos y Otros Serv.	962,664	3,382,937	4,345,601	2,604,753	2,539,793	1,740,848
Servicios Financieros, Bancarios y Comerciales	82,244	31,828	114,072	114,072	114,072	-
Servicios de Instalación, Reparación, Mantto. y Conservación	405,632	169,377	575,009	552,232	552,232	22,777
Servicios de Comunicación Social y Publicidad	322,978	298,145	621,123	566,537	566,537	54,586
Servicios de Traslado y Viáticos	130,000	102,395	232,395	214,265	214,265	18,130
Servicios Oficiales	32,200	82,056	114,256	77,268	77,268	36,988
Otros Servicios Generales	506,180	(136,138)	370,042	370,042	370,042	-
<b>Transferencias, Asignaciones, Subsidios y Otras Ayudas</b>	<b>144,000</b>	<b>(127,227)</b>	<b>16,773</b>	<b>16,773</b>	<b>16,773</b>	<b>-</b>
Transferencias Internas y Asignaciones al Sector Público	-	-	-	-	-	-
Transferencias al Resto del Sector Público	-	-	-	-	-	-
Subsidios y Subvenciones	-	-	-	-	-	-
Ayudas Sociales	144,000	(127,227)	16,773	16,773	16,773	-
Pensiones y Jubilaciones	-	-	-	-	-	-
Transferencias a Fideicomisos, Mandatos y Otros Análogos	-	-	-	-	-	-
Transferencias a la Seguridad Social	-	-	-	-	-	-
Donativos	-	-	-	-	-	-
Transferencias al Exterior	-	-	-	-	-	-
<b>Bienes Muebles, Inmuebles e Intangibles</b>	<b>308,298</b>	<b>2,377,890</b>	<b>2,686,188</b>	<b>536,544</b>	<b>536,544</b>	<b>2,149,644</b>
Mobiliario y Equipo de Administración	135,000	792,310	927,310	185,075	185,075	742,235
Mobiliario y Equipo Educativo y Recreativo	57,798	1,126,642	1,184,440	65,639	65,639	1,118,801
Equipo e Instrumental Médico y de Laboratorio	-	160,477	160,477	-	-	160,477
Vehículos y Equipo de Transporte	-	-	-	-	-	-
Equipo de Defensa y Seguridad	-	-	-	-	-	-
Maquinaria, Otros Equipos y Herramientas	15,500	398,461	413,961	285,830	285,830	128,131
Activos Biológicos	-	-	-	-	-	-
Bienes Inmuebles	-	-	-	-	-	-
Activos Intangibles	100,000	(100,000)	-	-	-	-
<b>Inversión Pública</b>	<b>-</b>	<b>-</b>	<b>-</b>	<b>-</b>	<b>-</b>	<b>-</b>
Obra Pública en Bienes de Dominio Público	-	-	-	-	-	-
Obra Pública en Bienes Propios	-	-	-	-	-	-
Proyectos Productivos y Acciones de Fomento	-	-	-	-	-	-
<b>Inversiones Financieras y Otras Provisiones</b>	<b>-</b>	<b>-</b>	<b>-</b>	<b>-</b>	<b>-</b>	<b>-</b>
Inversiones Para el Fomento de Actividades Productivas	-	-	-	-	-	-
Acciones y Participaciones de Capital	-	-	-	-	-	-
Compra de Títulos y Valores	-	-	-	-	-	-
Concesión de Préstamos	-	-	-	-	-	-
Inversiones en Fideicomisos, Mandatos y Otros Análogos	-	-	-	-	-	-
Fideicomiso de Desastres Naturales (Informativo)	-	-	-	-	-	-
Otras Inversiones Financieras	-	-	-	-	-	-
Provisiones para Contingencias y Otras Erogaciones Especiales	-	-	-	-	-	-
<b>Participaciones y Aportaciones</b>	<b>-</b>	<b>-</b>	<b>-</b>	<b>-</b>	<b>-</b>	<b>-</b>
Participaciones	-	-	-	-	-	-
Aportaciones	-	-	-	-	-	-
Convenios	-	-	-	-	-	-
<b>Deuda Pública</b>	<b>-</b>	<b>-</b>	<b>-</b>	<b>-</b>	<b>-</b>	<b>-</b>
Amortización de la Deuda Pública	-	-	-	-	-	-
Intereses de la Deuda Pública	-	-	-	-	-	-
Comisiones de la Deuda Pública	-	-	-	-	-	-
Gastos de la Deuda Pública	-	-	-	-	-	-
Costo por Coberturas	-	-	-	-	-	-
Apoyos Financieros	-	-	-	-	-	-
Adeudos de Ejercicios Fiscales Anteriores (Adefas)	-	-	-	-	-	-
<b>Total de Egresos</b>	<b>20,677,699</b>	<b>8,363,118</b>	<b>29,040,817</b>	<b>24,122,842</b>	<b>21,523,884</b>	<b>4,917,975</b>



Concepto	Egresos					Subejercicio
	Aprobado	Ampliaciones/ (Reducciones)	Modificado	Devengado	Pagado	
<b>Gasto No Etiquetado</b>	<b>20,677,699</b>	<b>8,363,118</b>	<b>29,040,817</b>	<b>24,122,842</b>	<b>21,523,884</b>	<b>4,917,975</b>
Secretaría Ejecutiva de la Gobernatura	-	-	-	-	-	-
Secretaría de Gobierno	-	-	-	-	-	-
Secretaría de Hacienda	-	-	-	-	-	-
Secretaría de Economía	-	-	-	-	-	-
Secretaría de Desarrollo Agropecuario	-	-	-	-	-	-
Secretaría de Obras Públicas	-	-	-	-	-	-
Secretaría de Educación	-	-	-	-	-	-
Secretaría de Salud	-	-	-	-	-	-
Fiscalía General del Estado	-	-	-	-	-	-
Secretaría de Administración	-	-	-	-	-	-
Secretaría de la Contraloría	-	-	-	-	-	-
Comisión Estatal de Seguridad Pública	-	-	-	-	-	-
Consejería Jurídica	-	-	-	-	-	-
Secretaría de Turismo	-	-	-	-	-	-
Secretaría de Desarrollo Social	-	-	-	-	-	-
Secretaría del Trabajo	-	-	-	-	-	-
Secretaría de Cultura	-	-	-	-	-	-
Secretaría de Desarrollo Sustentable	-	-	-	-	-	-
Secretaría de Innovación, Ciencia y Tec.	-	-	-	-	-	-
Secretaría de Movilidad y Transporte	-	-	-	-	-	-
Secretaría de Información y Comunicación	-	-	-	-	-	-
Gastos Institucionales	-	-	-	-	-	-
Poder Legislativo	-	-	-	-	-	-
Poder Judicial	-	-	-	-	-	-
Organismos Autónomos	-	-	-	-	-	-
Entidades Paraestatales y Fideicomisos No Empresariales y No Financieros	20,677,699	8,363,118	29,040,817	24,122,842	21,523,884	4,917,975
Fideicomisos Empresariales No Financieros con Participación Estatal Mayoritaria	-	-	-	-	-	-
Poder Ejecutivo de los Municipios	-	-	-	-	-	-
<b>Gasto Etiquetado</b>	<b>-</b>	<b>-</b>	<b>-</b>	<b>-</b>	<b>-</b>	<b>-</b>
Secretaría Ejecutiva de la Gobernatura	-	-	-	-	-	-
Secretaría de Gobierno	-	-	-	-	-	-
Secretaría de Hacienda	-	-	-	-	-	-
Secretaría de Economía	-	-	-	-	-	-
Secretaría de Desarrollo Agropecuario	-	-	-	-	-	-
Secretaría de Obras Públicas	-	-	-	-	-	-
Secretaría de Educación	-	-	-	-	-	-
Secretaría de Salud	-	-	-	-	-	-
Fiscalía General del Estado	-	-	-	-	-	-
Secretaría de Administración	-	-	-	-	-	-
Secretaría de la Contraloría	-	-	-	-	-	-
Comisión Estatal de Seguridad Pública	-	-	-	-	-	-
Consejería Jurídica	-	-	-	-	-	-
Secretaría de Turismo	-	-	-	-	-	-
Secretaría de Desarrollo Social	-	-	-	-	-	-
Secretaría del Trabajo	-	-	-	-	-	-
Secretaría de Cultura	-	-	-	-	-	-
Secretaría de Desarrollo Sustentable	-	-	-	-	-	-
Secretaría de Innovación, Ciencia y Tec.	-	-	-	-	-	-
Secretaría de Movilidad y Transporte	-	-	-	-	-	-
Secretaría de Información y Comunicación	-	-	-	-	-	-
Gastos Institucionales	-	-	-	-	-	-
Poder Legislativo	-	-	-	-	-	-
Poder Judicial	-	-	-	-	-	-
Organismos Autónomos	-	-	-	-	-	-
Entidades Paraestatales y Fideicomisos No Empresariales y No Financieros	-	-	-	-	-	-
Fideicomisos Empresariales No Financieros con Participación Estatal Mayoritaria	-	-	-	-	-	-
Poder Ejecutivo de los Municipios	-	-	-	-	-	-
<b>Total del Gasto</b>	<b>20,677,699</b>	<b>8,363,118</b>	<b>29,040,817</b>	<b>24,122,842</b>	<b>21,523,884</b>	<b>4,917,975</b>

Concepto	Egresos					Subejercicio
	Aprobado	Ampliaciones/ (Reducciones)	Modificado	Devengado	Pagado	
<b>Gasto No Etiquetado</b>	<b>20,677,699</b>	<b>8,363,118</b>	<b>29,040,817</b>	<b>24,122,842</b>	<b>21,523,884</b>	<b>4,917,975</b>
<b>Gobierno</b>	-	-	-	-	-	-
Legislación	-	-	-	-	-	-
Justicia	-	-	-	-	-	-
Coordinación de la Política de Gobierno	-	-	-	-	-	-
Relaciones Exteriores	-	-	-	-	-	-
Asuntos Financieros y Hacendarios	-	-	-	-	-	-
Seguridad Nacional	-	-	-	-	-	-
Asuntos de Orden Púb. y de Seguridad Interior	-	-	-	-	-	-
Otros Servicios Generales	-	-	-	-	-	-
<b>Desarrollo Social</b>	<b>20,677,699</b>	<b>8,363,118</b>	<b>29,040,817</b>	<b>24,122,842</b>	<b>21,523,884</b>	<b>4,917,975</b>
Protección Ambiental	-	-	-	-	-	-
Vivienda y Servicios a la Comunidad	-	-	-	-	-	-
Salud	-	-	-	-	-	-
Recreación, Cultura y Otras Manifestaciones Soc.	-	-	-	-	-	-
Educación	20,677,699	8,363,118	29,040,817	24,122,842	21,523,884	4,917,975
Protección Social	-	-	-	-	-	-
Otros Asuntos Sociales	-	-	-	-	-	-
<b>Desarrollo Económico</b>	-	-	-	-	-	-
Asuntos Económicos, Comerciales y Lab. en Gral.	-	-	-	-	-	-
Agropecuaria, Silvicultura, Pesca y Caza	-	-	-	-	-	-
Combustibles y Energía	-	-	-	-	-	-
Minería, Manufacturas y Construcción	-	-	-	-	-	-
Transporte	-	-	-	-	-	-
Comunicaciones	-	-	-	-	-	-
Turismo	-	-	-	-	-	-
Ciencia, Tecnología e Innovación	-	-	-	-	-	-
Otras Industrias y Otros Asuntos Económicos	-	-	-	-	-	-
<b>Otras no Clasificadas en Funciones Anteriores</b>	-	-	-	-	-	-
Trans. de la Deuda Púb. / Costo Fin. de la Deuda	-	-	-	-	-	-
Transferencias, Participaciones y Aportaciones entre Diferentes Niveles y Ordenes de Gobierno	-	-	-	-	-	-
Saneamiento del Sistema Financiero	-	-	-	-	-	-
Adeudos de Ejercicios Fiscales Anteriores	-	-	-	-	-	-
<b>Gasto Etiquetado</b>	-	-	-	-	-	-
<b>Gobierno</b>	-	-	-	-	-	-
Legislación	-	-	-	-	-	-
Justicia	-	-	-	-	-	-
Coordinación de la Política de Gobierno	-	-	-	-	-	-
Relaciones Exteriores	-	-	-	-	-	-
Asuntos Financieros y Hacendarios	-	-	-	-	-	-
Seguridad Nacional	-	-	-	-	-	-
Asuntos de Orden Púb. y de Seguridad Interior	-	-	-	-	-	-
Otros Servicios Generales	-	-	-	-	-	-
<b>Desarrollo Social</b>	-	-	-	-	-	-
Protección Ambiental	-	-	-	-	-	-
Vivienda y Servicios a la Comunidad	-	-	-	-	-	-
Salud	-	-	-	-	-	-
Recreación, Cultura y Otras Manifestaciones Soc.	-	-	-	-	-	-
Educación	-	-	-	-	-	-
Protección Social	-	-	-	-	-	-
Otros Asuntos Sociales	-	-	-	-	-	-
<b>Desarrollo Económico</b>	-	-	-	-	-	-
Asuntos Económicos, Comerciales y Lab. en Gral.	-	-	-	-	-	-
Agropecuaria, Silvicultura, Pesca y Caza	-	-	-	-	-	-
Combustibles y Energía	-	-	-	-	-	-
Minería, Manufacturas y Construcción	-	-	-	-	-	-
Transporte	-	-	-	-	-	-
Comunicaciones	-	-	-	-	-	-
Turismo	-	-	-	-	-	-
Ciencia, Tecnología e Innovación	-	-	-	-	-	-
Otras Industrias y Otros Asuntos Económicos	-	-	-	-	-	-
<b>Otras no Clasificadas en Funciones Anteriores</b>	-	-	-	-	-	-
Trans. de la Deuda Púb. / Costo Fin. de la Deuda	-	-	-	-	-	-
Transferencias, Participaciones y Aportaciones entre Diferentes Niveles y Ordenes de Gobierno	-	-	-	-	-	-
Saneamiento del Sistema Financiero	-	-	-	-	-	-
Adeudos de Ejercicios Fiscales Anteriores	-	-	-	-	-	-
<b>Total del Egresos</b>	<b>20,677,699</b>	<b>8,363,118</b>	<b>29,040,817</b>	<b>24,122,842</b>	<b>21,523,884</b>	<b>4,917,975</b>



**Universidad Tecnológica del Sur del Estado de Morelos**  
**Estado Analítico del Ejercicio del Presupuesto de Egresos Detallado - LDF**  
**Clasificación de Servicios Personales por Categoría**  
**Del 1 de enero al 31 de diciembre de 2016**  
**(Pesos)**



Concepto	Egresos					Subejercicio
	Aprobado	Ampliaciones/ (Reducciones)	Modificado	Devengado	Pagado	
<b>Gasto No Etiquetado</b>	-	-	-	-	-	-
<i>Personal Administrativo y de Servicio Público</i>	-	-	-	-	-	-
<i>Magisterio</i>	-	-	-	-	-	-
<i>Servicios de Salud</i>	-	-	-	-	-	-
Personal Administrativo	-	-	-	-	-	-
Personal Médico, Paramédico y afín	-	-	-	-	-	-
<i>Seguridad Pública</i>	-	-	-	-	-	-
<i>Gastos Asociados a la Implementación de Nuevas Leyes Fed. o Reformas a las Mismas</i>	-	-	-	-	-	-
Nombre del Programa o Ley 1	-	-	-	-	-	-
Nombre del Programa o Ley 2	-	-	-	-	-	-
<i>Sentencias Laborales Definitivas</i>	-	-	-	-	-	-
<b>Gasto Etiquetado</b>	-	-	-	-	-	-
<i>Personal Administrativo y de Servicio Público</i>	-	-	-	-	-	-
<i>Magisterio</i>	-	-	-	-	-	-
<i>Servicios de Salud</i>	-	-	-	-	-	-
Personal Administrativo	-	-	-	-	-	-
Personal Médico, Paramédico y afín	-	-	-	-	-	-
<i>Seguridad Pública</i>	-	-	-	-	-	-
<i>Gastos Asociados a la Implementación de Nuevas Leyes Fed. o Reformas a las Mismas</i>	-	-	-	-	-	-
Nombre del Programa o Ley 1	-	-	-	-	-	-
Nombre del Programa o Ley 2	-	-	-	-	-	-
<i>Sentencias Laborales Definitivas</i>	-	-	-	-	-	-
<b>Total del Gasto en Servicios Personales</b>	-	-	-	-	-	-

NO APLICA



**Universidad Tecnológica del Sur del Estado de Morelos**  
**Estado Analítico del Ejercicio del Presupuesto de Egresos**  
**Clasificación Económica (por Tipo de Gasto)**  
**Del 1 de enero al 31 de diciembre de 2016**  
**(PESOS)**



Concepto	Egresos					Subejercicio 6 = ( 3 - 4 )
	Aprobado	Ampliaciones/ (Reducciones)	Modificado	Devengado	Pagado	
	1	2	3 = ( 1 + 2 )	4	5	
Gasto Corriente	20,265,594	5,922,036	26,187,630	23,586,300	20,987,342	2,601,330
Gasto de Capital	412,105	2,441,082	2,853,187	536,542	536,542	2,316,645
Amortización de la Deuda y Disminución de Pasivos	-	-	-	-	-	-
Pensiones y Jubilaciones	-	-	-	-	-	-
Participaciones	-	-	-	-	-	-
<b>Total del Gasto</b>	<b>20,677,699</b>	<b>8,363,118</b>	<b>29,040,817</b>	<b>24,122,842</b>	<b>21,523,884</b>	<b>4,917,975</b>



**Universidad Tecnológica del Sur del Estado de Morelos**  
**Endeudamiento Neto**  
 Del 1 de enero al 31 de diciembre de 2016  
 (PESOS)



Identificación de Crédito o Instrumento	Contratación / Colocación	Amortización	Endeudamiento Neto
	A	B	C = A - B
<b>Créditos Bancarios</b>			
	-	-	-
	-	-	-
	-	-	-
	-	-	-
	-	-	-
	-	-	-
	-	-	-
	-	-	-
	-	-	-
<b>Total Créditos Bancarios</b>	-	-	-
<b>Otros Instrumentos de Deuda</b>			
	-	-	-
	-	-	-
	-	-	-
	-	-	-
	-	-	-
	-	-	-
	-	-	-
	-	-	-
<b>Total Otros Instrumentos de Deuda</b>	-	-	-
<b>TOTAL</b>	-	-	-



**Universidad Tecnológica del Sur del Estado de Morelos**  
**Intereses de la Deuda**  
**Del 1 de enero al 31 de diciembre de 2016**  
**(PESOS)**



Identificación de Crédito o Instrumento	Devengado	Pagado
<b>Créditos Bancarios</b>		
	-	-
	-	-
	-	-
<b>NO APLICA</b>	-	-
	-	-
	-	-
	-	-
	-	-
	-	-
	-	-
	-	-
<b>Total de Intereses de Créditos Bancarios</b>	-	-
<b>Otros Instrumentos de Deuda</b>		
	-	-
	-	-
	-	-
	-	-
	-	-
	-	-
	-	-
	-	-
	-	-
	-	-
<b>Total de Intereses de Otros Instrumentos de Deuda</b>	-	-
<b>TOTAL</b>	-	-



# Información Programática



UNIVERSIDAD TECNOLÓGICA DEL SUR DEL ESTADO DE MORELOS

Programas y Proyectos de Inversión

NO APLICA





## Indicadores de Resultados

A la fecha, la Universidad no cuenta con Indicadores de Resultados



Universidad Tecnológica del Sur del Estado de Morelos  
Gasto por Categoría Programática  
Del 1 de enero al 31 de diciembre de 2016  
(PESOS)



Concepto	Egresos					Subejercicio
	Aprobado	Ampliaciones/ (Reducciones)	Modificado	Devengado	Pagado	
	1	2	3 = (1 + 2)	4	5	
<b>Programas</b>						
<b>Subsidios: Sector Social y Privado o Ent. Federativas y Municipios</b>	-	-	-	-	-	-
Sujetos a Reglas de Operación	-	-	-	-	-	-
Otros Subsidios	-	-	-	-	-	-
<b>Desempeño de las Funciones</b>	-	-	-	-	-	-
Prestación de Servicios Públicos	-	-	-	-	-	-
Provisión de Bienes Públicos	-	-	-	-	-	-
Planeación, Seguimiento y Evaluación de Políticas Públicas	-	-	-	-	-	-
Promoción y Fomento	-	-	-	-	-	-
Regulación y Supervisión	-	-	-	-	-	-
Funciones de las Fuerzas Armadas (Únicamente Gobierno Federal)	-	-	-	-	-	-
Específicos	-	-	-	-	-	-
Proyectos de Inversión	-	-	-	-	-	-
<b>Administrativos y de Apoyo</b>	-	-	-	-	-	-
Apoyo al Proceso Presupuestario y para Mejorar la Eficiencia Institucional	-	-	-	-	-	-
Apoyo a la Función Pública y al Mejoramiento de la Gestión	-	-	-	-	-	-
Operaciones Ajenas	-	-	-	-	-	-
<b>Compromisos</b>	-	-	-	-	-	-
Obligaciones de Cumplimiento de Resolución Jurisdiccional	-	-	-	-	-	-
Desastres Naturales	-	-	-	-	-	-
<b>Obligaciones</b>	-	-	-	-	-	-
Pensiones y Jubilaciones	-	-	-	-	-	-
Aportaciones a la Seguridad Social	-	-	-	-	-	-
Aportaciones a Fondos de Estabilización	-	-	-	-	-	-
Aportaciones a Fondos de Inversión y Reestructura de Pensiones	-	-	-	-	-	-
<b>Programas de Gasto Federalizado (Gobierno Federal)</b>	-	-	-	-	-	-
Gasto Federalizado	-	-	-	-	-	-
<b>Participaciones a Entidades Federativas y Municipios</b>	20,677,699	8,363,118	29,040,817	24,122,842	21,523,884	4,917,975
<b>Costo financiero, deuda o apoyos a deudores y ahorradores de la banca</b>	-	-	-	-	-	-
<b>Adeudos de ejercicios fiscales anteriores</b>	-	-	-	-	-	-
<b>Total del Gasto</b>	20,677,699	8,363,118	29,040,817	24,122,842	21,523,884	4,917,975



**Universidad Tecnológica del Sur del Estado de Morelos**  
**Indicadores de Postura Fiscal**  
**Del 1 de enero al 31 de diciembre de 2016**  
**(PESOS)**



Concepto	Estimado	Devengado	Pagado <sup>3</sup>
<b>I. Ingresos Presupuestarios (I=1+2)</b>	<b>29,040,817</b>	<b>29,040,817</b>	<b>28,936,180</b>
1. Ingresos del Gobierno de la Entidad Federativa 1	-	-	-
2. Ingresos del Sector Paraestatal 1	29,040,817	29,040,817	28,936,180
<b>II. Egresos Presupuestarios (II=3+4)</b>	<b>29,040,817</b>	<b>24,122,842</b>	<b>21,523,884</b>
3. Egresos del Gobierno de la Entidad Federativa 2	-	-	-
4. Egresos del Sector Paraestatal 2	29,040,817	24,122,842	21,523,884
<b>III. Balance Presupuestario (Superávit o Déficit) (III = I - II)</b>	<b>-</b>	<b>4,917,975</b>	<b>7,412,296</b>

Concepto	Estimado	Devengado	Pagado <sup>3</sup>
<b>III. Balance presupuestario (Superávit o Déficit)</b>	<b>-</b>	<b>4,917,975</b>	<b>7,412,296</b>
<b>IV. Intereses, Comisiones y Gastos de la Deuda</b>	<b>-</b>	<b>-</b>	<b>-</b>
<b>V. Balance Primario ( Superávit o Déficit) (V= III - IV)</b>	<b>-</b>	<b>4,917,975</b>	<b>7,412,296</b>

Concepto	Estimado	Devengado	Pagado <sup>3</sup>
<b>A. Financiamiento</b>	<b>-</b>	<b>-</b>	<b>-</b>
<b>B. Amortización de la deuda</b>	<b>-</b>	<b>-</b>	<b>-</b>
<b>C. Endeudamiento ó desendeudamiento (C = A - B)</b>	<b>-</b>	<b>-</b>	<b>-</b>

1 Los Ingresos que se presentan son los ingresos presupuestarios totales sin incluir los ingresos por financiamientos. Los Ingresos del Gobierno de la Entidad Federativa corresponden a los del Poder Ejecutivo, Legislativo Judicial y Autónomos.

2 Los egresos que se presentan son los egresos presupuestarios totales sin incluir los egresos por amortización. Los egresos del Gobierno de la Entidad Federativa corresponden a los del Poder Ejecutivo, Legislativo, Judicial y Órganos Autónomos.

3 Para Ingresos se reportan los ingresos recaudados; para egresos se reportan los egresos pagados.



# Anexos



Relación de esquemas bursátiles y de coberturas financieras

(Artículo 46, último párrafo LGCG)

**NO APLICA**



Relación de Bienes Muebles que Componen el Patrimonio  
Cuenta Pública 2016  
(Pesos)  
UNIVERSIDAD TECNOLÓGICA DEL SUR DEL ESTADO DE MORELOS

Código	Descripción del Bien Mueble	Valor en libros
INV/00001	AULA MÓVIL 1, 6 X 6 m. PANEL METÁLICO DE POLIESTIRENO MEDIA DENSIDAD CALIBRE 26/26 DE 2" MUROS Y TECHO, CUBIERTA A UNA AGUA, 1 PUERTA DE PANEL MODULAR CON CHAPA, 2 VENTANAS DE ALUMNIO MODULAR CHICAS, CANAL DE ARRANQUE Y CERRAMIENTOS, ÁNGULOS ESQUINEROS, REMATE GOTERO Y CABALLETE	\$114,795.36
INV/00002	AULA MÓVIL 2, 6 X 6 m. PANEL METÁLICO DE POLIESTIRENO MEDIA DENSIDAD CALIBRE 26/26 DE 2" MUROS Y TECHO, CUBIERTA A UNA AGUA, 1 PUERTA DE PANEL MODULAR CON CHAPA, 2 VENTANAS DE ALUMNIO MODULAR CHICAS, CANAL DE ARRANQUE Y CERRAMIENTOS, ÁNGULOS ESQUINEROS, REMATE GOTERO Y CABALLETE	\$114,795.37
INV/00003	4 PIEZAS: ESCRITORIO FRONTAL (1/4) Y LATERAL CURVA INTERNO (2/4), CREDENZA SIMETRICA CON CAJONERA (3/4), LIBRERO SOBRE CREDENZA CON PAPELERA SENCILLA (4/4)	\$19,116.80
INV/00004	ARCHIVERO NEGRO 3 GAVETAS CON CHAPA	\$3,468.40
INV/00005	ARCHIVERO NEGRO 3 GAVETAS CON CHAPA	\$3,468.40
INV/00006	ARCHIVERO NEGRO 3 GAVETAS CON CHAPA	\$3,468.40
INV/00007	ARCHIVERO NEGRO 3 GAVETAS CON CHAPA	\$3,468.40
INV/00008	ARCHIVERO NEGRO 3 GAVETAS CON CHAPA	\$3,468.40
INV/00009	ARCHIVERO NEGRO 3 GAVETAS CON CHAPA	\$3,468.40
INV/00010	ARCHIVERO NEGRO 3 GAVETAS CON CHAPA	\$3,468.40
INV/00011	ARCHIVERO NEGRO 3 GAVETAS CON CHAPA	\$3,468.40
INV/00012	BUTACA ESCOLAR (MADERA)	\$786.48
INV/00013	BUTACA ESCOLAR (MADERA)	\$786.48
INV/00014	BUTACA ESCOLAR (MADERA)	\$786.48
INV/00015	BUTACA ESCOLAR (MADERA)	\$786.48
INV/00016	BUTACA ESCOLAR (MADERA)	\$786.48
INV/00017	BUTACA ESCOLAR (MADERA)	\$786.48
INV/00018	BUTACA ESCOLAR (MADERA)	\$786.48
INV/00019	BUTACA ESCOLAR (MADERA)	\$786.48
INV/00020	BUTACA ESCOLAR (MADERA)	\$786.48
INV/00021	BUTACA ESCOLAR (MADERA)	\$786.48
INV/00022	BUTACA ESCOLAR (MADERA)	\$786.48
INV/00023	BUTACA ESCOLAR (MADERA)	\$786.48
INV/00024	BUTACA ESCOLAR (MADERA)	\$786.48
INV/00025	BUTACA ESCOLAR (MADERA)	\$786.48
INV/00026	BUTACA ESCOLAR (MADERA)	\$786.48
INV/00027	BUTACA ESCOLAR (MADERA)	\$786.48
INV/00028	BUTACA ESCOLAR (MADERA)	\$786.48
INV/00029	BUTACA ESCOLAR (MADERA)	\$786.48
INV/00030	BUTACA ESCOLAR (MADERA)	\$786.48
INV/00031	BUTACA ESCOLAR (MADERA)	\$786.48
INV/00032	BUTACA ESCOLAR (MADERA)	\$786.48
INV/00033	BUTACA ESCOLAR (MADERA)	\$786.48
INV/00034	BUTACA ESCOLAR (MADERA)	\$786.48
INV/00035	BUTACA ESCOLAR (MADERA)	\$786.48
INV/00036	BUTACA ESCOLAR (MADERA)	\$786.48
INV/00037	BUTACA ESCOLAR (MADERA)	\$786.48
INV/00038	BUTACA ESCOLAR (MADERA)	\$786.48
INV/00039	BUTACA ESCOLAR (MADERA)	\$786.48
INV/00040	BUTACA ESCOLAR (MADERA)	\$786.48
INV/00041	BUTACA ESCOLAR (MADERA)	\$786.48
INV/00042	BUTACA ESCOLAR (MADERA)	\$786.48
INV/00043	BUTACA ESCOLAR (MADERA)	\$786.48
INV/00044	BUTACA ESCOLAR (MADERA)	\$786.48
INV/00045	BUTACA ESCOLAR (MADERA)	\$786.48
INV/00046	BUTACA ESCOLAR (MADERA)	\$786.48
INV/00047	BUTACA ESCOLAR (MADERA)	\$786.48
INV/00048	BUTACA ESCOLAR (MADERA)	\$786.48
INV/00049	BUTACA ESCOLAR (MADERA)	\$786.48
INV/00050	BUTACA ESCOLAR (MADERA)	\$786.48
INV/00051	BUTACA ESCOLAR (MADERA)	\$786.48
INV/00052	BUTACA ESCOLAR (MADERA)	\$786.48
INV/00053	BUTACA ESCOLAR (MADERA)	\$786.48
INV/00054	BUTACA ESCOLAR (MADERA)	\$786.48
INV/00055	BUTACA ESCOLAR (MADERA)	\$786.48
INV/00056	BUTACA ESCOLAR (MADERA)	\$786.48

Relación de Bienes Muebles que Componen el Patrimonio  
Cuenta Pública 2016  
(Pesos)  
UNIVERSIDAD TECNOLÓGICA DEL SUR DEL ESTADO DE MORELOS

Código	Descripción del Bien Mueble	Valor en libros
INV/00057	BUTACA ESCOLAR (MADERA)	\$786.48
INV/00058	BUTACA ESCOLAR (MADERA)	\$786.48
INV/00059	BUTACA ESCOLAR (MADERA)	\$786.48
INV/00060	BUTACA ESCOLAR (MADERA)	\$786.48
INV/00061	BUTACA ESCOLAR (MADERA)	\$786.48
INV/00062	BUTACA ESCOLAR (MADERA)	\$786.48
INV/00063	BUTACA ESCOLAR (MADERA)	\$786.48
INV/00064	BUTACA ESCOLAR (MADERA)	\$786.48
INV/00065	BUTACA ESCOLAR (MADERA)	\$786.48
INV/00066	BUTACA ESCOLAR (MADERA)	\$786.48
INV/00067	BUTACA ESCOLAR (MADERA)	\$786.48
INV/00068	BUTACA ESCOLAR (MADERA)	\$786.48
INV/00069	BUTACA ESCOLAR (MADERA)	\$786.48
INV/00070	BUTACA ESCOLAR (MADERA)	\$786.48
INV/00071	BUTACA ESCOLAR (MADERA)	\$786.48
INV/00072	BUTACA ESCOLAR (MADERA)	\$786.48
INV/00073	BUTACA ESCOLAR (MADERA)	\$786.48
INV/00074	BUTACA ESCOLAR (MADERA)	\$786.48
INV/00075	BUTACA ESCOLAR (MADERA)	\$786.48
INV/00076	BUTACA ESCOLAR (MADERA)	\$786.48
INV/00077	BUTACA ESCOLAR (MADERA)	\$786.48
INV/00078	BUTACA ESCOLAR (MADERA)	\$786.48
INV/00079	BUTACA ESCOLAR (MADERA)	\$786.48
INV/00080	BUTACA ESCOLAR (MADERA)	\$786.48
INV/00081	BUTACA ESCOLAR (MADERA)	\$786.48
INV/00082	BUTACA ESCOLAR (MADERA)	\$786.48
INV/00083	BUTACA ESCOLAR (MADERA)	\$786.48
INV/00084	BUTACA ESCOLAR (MADERA)	\$786.48
INV/00085	BUTACA ESCOLAR (MADERA)	\$786.48
INV/00086	BUTACA ESCOLAR (MADERA)	\$786.48
INV/00087	BUTACA ESCOLAR (MADERA)	\$786.48
INV/00088	BUTACA ESCOLAR (MADERA)	\$786.48
INV/00089	BUTACA ESCOLAR (MADERA)	\$786.48
INV/00090	BUTACA ESCOLAR (MADERA)	\$786.48
INV/00091	BUTACA ESCOLAR (MADERA)	\$786.48
INV/00092	BUTACA ESCOLAR (MADERA)	\$786.48
INV/00093	BUTACA ESCOLAR (MADERA)	\$786.48
INV/00094	BUTACA ESCOLAR (MADERA)	\$786.48
INV/00095	BUTACA ESCOLAR (MADERA)	\$786.48
INV/00096	BUTACA ESCOLAR (MADERA)	\$786.48
INV/00097	BUTACA ESCOLAR (MADERA)	\$786.48
INV/00098	BUTACA ESCOLAR (MADERA)	\$786.48
INV/00099	BUTACA ESCOLAR (MADERA)	\$786.48
INV/00100	BUTACA ESCOLAR (MADERA)	\$786.48
INV/00101	BUTACA ESCOLAR (MADERA)	\$786.48
INV/00102	BUTACA ESCOLAR (MADERA)	\$786.48
INV/00103	BUTACA ESCOLAR (MADERA)	\$786.48
INV/00104	BUTACA ESCOLAR (MADERA)	\$786.48
INV/00105	BUTACA ESCOLAR (MADERA)	\$786.48
INV/00106	BUTACA ESCOLAR (MADERA)	\$786.48
INV/00107	BUTACA ESCOLAR (MADERA)	\$786.48
INV/00108	BUTACA ESCOLAR (MADERA)	\$786.48
INV/00109	BUTACA ESCOLAR (MADERA)	\$786.48
INV/00110	BUTACA ESCOLAR (MADERA)	\$786.48
INV/00111	BUTACA ESCOLAR (MADERA)	\$786.48
INV/00112	BUTACA ESCOLAR (MADERA)	\$786.48



Relación de Bienes Muebles que Componen el Patrimonio  
Cuenta Pública 2016  
(Pesos)  
UNIVERSIDAD TECNOLÓGICA DEL SUR DEL ESTADO DE MORELOS

Código	Descripción del Bien Mueble	Valor en libros
INV/00113	BUTACA ESCOLAR (MADERA)	\$786.48
INV/00114	BUTACA ESCOLAR (MADERA)	\$786.48
INV/00115	BUTACA ESCOLAR (MADERA)	\$786.48
INV/00116	BUTACA ESCOLAR (MADERA)	\$786.48
INV/00117	BUTACA ESCOLAR (MADERA)	\$786.48
INV/00118	BUTACA ESCOLAR (MADERA)	\$786.48
INV/00119	BUTACA ESCOLAR (MADERA)	\$786.48
INV/00120	BUTACA ESCOLAR (MADERA)	\$786.48
INV/00121	BUTACA ESCOLAR (MADERA)	\$786.48
INV/00122	BUTACA ESCOLAR (MADERA)	\$786.48
INV/00123	BUTACA ESCOLAR (MADERA)	\$786.48
INV/00124	BUTACA ESCOLAR (MADERA)	\$786.48
INV/00125	BUTACA ESCOLAR (MADERA)	\$786.48
INV/00126	BUTACA ESCOLAR (MADERA)	\$786.48
INV/00127	BUTACA ESCOLAR (MADERA)	\$786.48
INV/00128	BUTACA ESCOLAR (MADERA)	\$786.48
INV/00129	BUTACA ESCOLAR (MADERA)	\$786.48
INV/00130	BUTACA ESCOLAR (MADERA)	\$786.48
INV/00131	BUTACA ESCOLAR (MADERA)	\$786.48
INV/00132	BUTACA ESCOLAR (MADERA)	\$786.48
INV/00133	BUTACA ESCOLAR (MADERA)	\$786.48
INV/00134	BUTACA ESCOLAR (MADERA)	\$786.48
INV/00135	BUTACA ESCOLAR (MADERA)	\$786.48
INV/00136	BUTACA ESCOLAR (MADERA)	\$786.48
INV/00137	BUTACA ESCOLAR (MADERA)	\$786.48
INV/00138	BUTACA ESCOLAR (MADERA)	\$786.48
INV/00139	BUTACA ESCOLAR (MADERA)	\$786.48
INV/00140	BUTACA ESCOLAR (MADERA)	\$786.48
INV/00141	BUTACA ESCOLAR (MADERA)	\$786.48
INV/00142	BUTACA ESCOLAR (MADERA)	\$786.48
INV/00143	BUTACA ESCOLAR (MADERA)	\$786.48
INV/00144	BUTACA ESCOLAR (MADERA)	\$786.48
INV/00145	BUTACA ESCOLAR (MADERA)	\$786.48
INV/00146	BUTACA ESCOLAR (MADERA)	\$786.48
INV/00147	BUTACA ESCOLAR (MADERA)	\$786.48
INV/00148	BUTACA ESCOLAR (MADERA)	\$786.48
INV/00149	BUTACA ESCOLAR (MADERA)	\$786.48
INV/00150	BUTACA ESCOLAR (MADERA)	\$786.48
INV/00151	BUTACA ESCOLAR (MADERA)	\$786.48
INV/00152	BUTACA ESCOLAR (MADERA)	\$786.48
INV/00153	BUTACA ESCOLAR (MADERA)	\$786.48
INV/00154	BUTACA ESCOLAR (MADERA)	\$786.48
INV/00155	BUTACA ESCOLAR (MADERA)	\$786.48
INV/00156	BUTACA ESCOLAR (MADERA)	\$786.48
INV/00157	BUTACA ESCOLAR (MADERA)	\$786.48
INV/00158	BUTACA ESCOLAR (MADERA)	\$786.48
INV/00159	BUTACA ESCOLAR (MADERA)	\$786.48
INV/00160	BUTACA ESCOLAR (MADERA)	\$786.48
INV/00161	BUTACA ESCOLAR (MADERA)	\$786.48
INV/00192	MESA CUADRADA DE FIERRO (COLOR NEGRO)	\$663.52
INV/00193	MESA CUADRADA DE FIERRO (COLOR NEGRO)	\$663.52
INV/00194	MESA CUADRADA DE FIERRO (COLOR NEGRO)	\$663.52
INV/00195	MESA DE TRABAJO (REDONDA)	\$3,216.68
INV/00196	MESA DE TRABAJO (REDONDA)	\$3,216.68
INV/00197	MESA DE TRABAJO (REDONDA)	\$3,216.68
INV/00198	MESA DE TRABAJO (REDONDA)	\$3,216.68

Relación de Bienes Muebles que Componen el Patrimonio  
Cuenta Pública 2016  
(Pesos)  
UNIVERSIDAD TECNOLÓGICA DEL SUR DEL ESTADO DE MORELOS

Código	Descripción del Bien Mueble	Valor en libros
INV/00199	MESA DE TRABAJO (REDONDA)	\$3,216.68
INV/00200	MESA PARA COMPUTADORA MOD.FB, CUBIERTA Y PORTA TECLADO	\$1,624.00
INV/00201	MESA PARA COMPUTADORA MOD.FB, CUBIERTA Y PORTA TECLADO	\$1,624.00
INV/00202	MESA PARA COMPUTADORA MOD.FB, CUBIERTA Y PORTA TECLADO	\$1,624.00
INV/00203	MESA PARA COMPUTADORA MOD.FB, CUBIERTA Y PORTA TECLADO	\$1,624.00
INV/00204	MESA PARA COMPUTADORA MOD.FB, CUBIERTA Y PORTA TECLADO	\$1,624.00
INV/00205	MESA PARA COMPUTADORA MOD.FB, CUBIERTA Y PORTA TECLADO	\$1,624.00
INV/00206	MESA PARA COMPUTADORA MOD.FB, CUBIERTA Y PORTA TECLADO	\$1,624.00
INV/00207	MESA PARA COMPUTADORA MOD.FB, CUBIERTA Y PORTA TECLADO	\$1,624.00
INV/00208	MESA PARA COMPUTADORA MOD.FB, CUBIERTA Y PORTA TECLADO	\$1,624.00
INV/00209	MESA PARA COMPUTADORA MOD.FB, CUBIERTA Y PORTA TECLADO	\$1,624.00
INV/00210	MESA PARA COMPUTADORA MOD.FB, CUBIERTA Y PORTA TECLADO	\$1,624.00
INV/00211	MESA PARA COMPUTADORA MOD.FB, CUBIERTA Y PORTA TECLADO	\$1,624.00
INV/00212	MESA PARA COMPUTADORA MOD.FB, CUBIERTA Y PORTA TECLADO	\$1,624.00
INV/00213	MESA PARA COMPUTADORA MOD.FB, CUBIERTA Y PORTA TECLADO	\$1,624.00
INV/00214	MESA PARA COMPUTADORA MOD.FB, CUBIERTA Y PORTA TECLADO	\$1,624.00
INV/00215	MESA PLEGABLE 1.22M	\$932.52
INV/00216	MESA PLEGABLE 1.22M	\$932.52
INV/00217	PINTARRÓN BLANCO 300X90 CM	\$4,285.04
INV/00218	PINTARRÓN BLANCO 300X90 CM	\$4,285.04
INV/00219	PINTARRÓN BLANCO 300X90 CM	\$4,285.04
INV/00220	PINTARRÓN BLANCO 300X90 CM	\$4,285.04
INV/00221	PINTARRÓN BLANCO 300X90 CM	\$4,285.04
INV/00222	PINTARRÓN BLANCO 300X90 CM	\$4,285.04
INV/00223	PINTARRÓN BLANCO 300X90 CM	\$4,285.04
INV/00224	PINTARRÓN BLANCO 300X90 CM	\$4,285.04
INV/00229	SILLA DE FIERRO (COLOR NEGRO)	\$596.24
INV/00230	SILLA DE FIERRO (COLOR NEGRO)	\$596.24
INV/00231	SILLA DE FIERRO (COLOR NEGRO)	\$596.24
INV/00232	SILLA DE FIERRO (COLOR NEGRO)	\$596.24
INV/00233	SILLA DE FIERRO (COLOR NEGRO)	\$596.24
INV/00234	SILLA DE FIERRO (COLOR NEGRO)	\$596.24
INV/00235	SILLA DE FIERRO (COLOR NEGRO)	\$596.24
INV/00236	SILLA DE FIERRO (COLOR NEGRO)	\$596.24
INV/00237	SILLA DE FIERRO (COLOR NEGRO)	\$596.24
INV/00238	SILLA DE FIERRO (COLOR NEGRO)	\$596.24
INV/00239	SILLA DE FIERRO (COLOR NEGRO)	\$596.24
INV/00240	SILLA DE FIERRO (COLOR NEGRO)	\$596.24
INV/00241	SILLA OHE-65 TAPIZADA	\$3,003.24
INV/00242	SILLA PLEGABLE NEGRA	\$260.88
INV/00243	SILLA PLEGABLE NEGRA	\$260.88
INV/00244	SILLA PLEGABLE NEGRA	\$260.88
INV/00245	SILLA PLEGABLE NEGRA	\$260.88
INV/00246	SILLA PLEGABLE NEGRA	\$260.88
INV/00247	SILLA PLEGABLE NEGRA	\$260.88
INV/00250	SILLA SECRETARIAL NEGRA VENECIA TELA	\$493.00
INV/00251	SILLA SECRETARIAL NEGRA VENECIA TELA	\$493.00
INV/00252	SILLA SECRETARIAL NEGRA VENECIA TELA	\$493.00
INV/00253	SILLA SECRETARIAL NEGRA VENECIA TELA	\$493.00
INV/00254	SILLA SECRETARIAL NEGRA VENECIA TELA	\$493.00
INV/00255	SILLA SECRETARIAL NEGRA VENECIA TELA	\$493.00
INV/00256	SILLA SECRETARIAL NEGRA VENECIA TELA	\$493.00
INV/00257	SILLA SECRETARIAL NEGRA VENECIA TELA	\$493.00
INV/00258	SILLA SECRETARIAL NEGRA VENECIA TELA	\$493.00
INV/00259	SILLA SECRETARIAL NEGRA VENECIA TELA	\$493.00
INV/00260	SILLA SECRETARIAL NEGRA VENECIA TELA	\$493.00

Relación de Bienes Muebles que Componen el Patrimonio  
Cuenta Pública 2016  
(Pesos)  
UNIVERSIDAD TECNOLÓGICA DEL SUR DEL ESTADO DE MORELOS

Código	Descripción del Bien Mueble	Valor en libros
INV/00261	SILLA SECRETARIAL NEGRA VENEZIA TELA	\$493.00
INV/00262	SILLA SECRETARIAL NEGRA VENEZIA TELA	\$493.00
INV/00263	SILLA SECRETARIAL NEGRA VENEZIA TELA	\$493.00
INV/00264	SILLA SECRETARIAL NEGRA VENEZIA TELA	\$493.00
INV/00265	SILLA SECRETARIAL NEGRA VENEZIA TELA	\$493.00
INV/00266	SILLA SECRETARIAL NEGRA VENEZIA TELA	\$493.00
INV/00267	SILLA SECRETARIAL NEGRA VENEZIA TELA	\$493.00
INV/00268	SILLA SECRETARIAL NEGRA VENEZIA TELA	\$493.00
INV/00269	SILLA SECRETARIAL NEGRA VENEZIA TELA	\$493.00
INV/00271	SILLA SECRETARIAL NEGRA VENEZIA TELA	\$493.00
INV/00272	SILLA SECRETARIAL NEGRA VENEZIA TELA	\$493.00
INV/00273	SILLA SECRETARIAL NEGRA VENEZIA TELA	\$493.00
INV/00274	SILLA SECRETARIAL NEGRA VENEZIA TELA	\$493.00
INV/00275	SILLA SECRETARIAL NEGRA VENEZIA TELA	\$493.00
INV/00276	SILLA SECRETARIAL NEGRA VENEZIA TELA	\$493.00
INV/00277	SILLA SECRETARIAL NEGRA VENEZIA TELA	\$493.00
INV/00278	SILLA SECRETARIAL NEGRA VENEZIA TELA	\$493.00
INV/00279	SILLA SECRETARIAL NEGRA VENEZIA TELA	\$493.00
INV/00280	SILLA SECRETARIAL NEGRA VENEZIA TELA	\$493.00
INV/00281	SILLA SECRETARIAL NEGRA VENEZIA TELA	\$493.00
INV/00282	SILLA SECRETARIAL NEGRA VENEZIA TELA	\$493.00
INV/00283	SILLA SECRETARIAL NEGRA VENEZIA TELA	\$493.00
INV/00284	SILLA SECRETARIAL NEGRA VENEZIA TELA	\$493.00
INV/00285	SILLA SECRETARIAL NEGRA VENEZIA TELA	\$493.00
INV/00286	SILLA SECRETARIAL NEGRA VENEZIA TELA	\$493.00
INV/00287	SILLA SECRETARIAL NEGRA VENEZIA TELA	\$493.00
INV/00288	SILLA SECRETARIAL NEGRA VENEZIA TELA	\$493.00
INV/00289	SILLA SECRETARIAL NEGRA VENEZIA TELA	\$493.00
INV/00293	TABLÓN PLEGABLE 2.44 M	\$1,731.88
INV/00294	TABLÓN PLEGABLE 2.44 M	\$1,731.88
INV/00295	TABLÓN PLEGABLE 2.44 M	\$1,731.88
INV/00299	RELOJ CHECADOR AMANO MOD. TCX-88/A191	\$2,885.00
INV/00303	CAMIONETA NISSAN X-TRAIL 2013, COLOR PLATA, 4 CILINDROS, 4 PUERTAS, AUTOMÁTICA	\$297,500.00
INV/00308	VEHICULO NISSAN TIDA SEDÁN SENSE 2013, COLOR ROJO BURDEO, 4 CILINDROS, 4 PUERTAS, AUTOMÁTICO	\$166,440.00
INV/00309	AIRE ACONDICIONADO LG MODELO W121CM, TIPO VENTANA, CAPACIDAD 12,000 BTU/HR, CONSUMO 1220 W, 11A, 115 V.	\$5,904.40
INV/00310	AIRE ACONDICIONADO LG MODELO W121CM, TIPO VENTANA, CAPACIDAD 12,000 BTU/HR, CONSUMO 1220 W, 11A, 115 V.	\$5,904.40
INV/00311	VEHICULO NISSAN TIDA SEDÁN SENSE 2013, COLOR GRIS OXFORD, 4 CILINDROS, 4 PUERTAS, MANUAL	\$153,995.00
INV/00313	VEHICULO NISSAN TIDA SEDÁN SENSE 2013, COLOR GRIS OXFORD, 4 CILINDROS, 4 PUERTAS, MANUAL	\$153,995.00
INV/00315	EQUIPO DE LABORATORIO DE ROBOTICA VEX REEDUCA	\$292,030.00
INV/00319	FRIGOBAR WHIRPOOL COLOR GRIS 5 PIES CÚBICOS CON CONTROL MECÁNICO	\$3,897.60
INV/00326	ROUTER LINKSYS, MODELO LINKSYS EA4500 TECNOLOGIA INALAMBRICA N, BANDAS 2.4 GHZ Y 5 GHZ, TRANSMISION/RECEPCION 3 X 3, 6 ANTENAS (INTERNAS), PUERTO USB, (ALMACENAMIENTO COMPARTIDO, USB VIRTUAL Y SERVIDOR MULTIMEDIA), VELOCIDAD 4 X GIGABIT, COMPATIBILIDAD CON IPV6, SOFTWARE CISCO, CONFIGURACIÓN CD DE INSTALACIÓN CISCO CONNECT, GARANTIA LIMITADA DE 2 AÑOS PARA HARDWARE, COMPATIBILIDAD CON SISTEMAS OPERATIVOS: WINDOWS, MAC, MAC ADDRESS: 20AA48652153	\$3,930.08
INV/00327	ROUTER LINKSYS, MODELO LINKSYS EA4500 TECNOLOGIA INALAMBRICA N, BANDAS 2.4 GHZ Y 5 GHZ, TRANSMISION/RECEPCION 3 X 3, 6 ANTENAS (INTERNAS), PUERTO USB, (ALMACENAMIENTO COMPARTIDO, USB VIRTUAL Y SERVIDOR MULTIMEDIA), VELOCIDAD 4 X GIGABIT, COMPATIBILIDAD CON IPV6, SOFTWARE CISCO, CONFIGURACIÓN CD DE INSTALACIÓN CISCO CONNECT, GARANTIA LIMITADA DE 2 AÑOS PARA HARDWARE, COMPATIBILIDAD CON SISTEMAS OPERATIVOS: WINDOWS, MAC, MAC ADDRESS: 20AA48652153	\$3,930.08
INV/00328	TROQUEL GRANDE PARA CANCELACION DE DOCUMENTOS	\$6,960.00
INV/00329	KIT DE SELLO DE SEGURIDAD PARA CANCELACION DE FOTO	\$3,248.00
INV/00330	FRIGOBAR WHIRPOOL COLOR GRIS 5 PIES CÚBICOS CON CONTROL MECÁNICO	\$3,897.60
INV/00331	FRIGOBAR WHIRPOOL COLOR GRIS 5 PIES CÚBICOS CON CONTROL MECÁNICO	\$3,897.60
INV/00332	FRIGOBAR WHIRPOOL COLOR GRIS 5 PIES CÚBICOS CON CONTROL MECÁNICO	\$3,897.60
INV/00341	ARCHIVERO NEGRO 3 GAVETAS CON CHAPA, 46X55X108	\$3,083.28
INV/00342	ENCUADERNADORA PARA ARILLO METÁLICO DE 32 AROS	\$3,526.40
INV/00343	ARCHIVERO NEGRO 3 GAVETAS CON CHAPA, 46X55X108	\$3,083.28
INV/00344	ARCHIVERO NEGRO 3 GAVETAS CON CHAPA, 46X55X108	\$3,083.28
INV/00345	ARCHIVERO NEGRO 3 GAVETAS CON CHAPA, 46X55X108	\$3,083.28
INV/00346	ARCHIVERO NEGRO 3 GAVETAS CON CHAPA, 46X55X108	\$3,083.28
INV/00347	DESBROZADORA GAS CURVA 21.2 C, ACEITE 2 TIEMPOS, 16 ONZ. ECHO	\$3,499.00
INV/00348	ARCHIVERO NEGRO 3 GAVETAS CON CHAPA, 46X55X108	\$3,083.28

Relación de Bienes Muebles que Componen el Patrimonio  
Cuenta Pública 2016  
(Pesos)  
UNIVERSIDAD TECNOLÓGICA DEL SUR DEL ESTADO DE MORELOS

Código	Descripción del Bien Mueble	Valor en libros
INV/00358	PODADORA GAS 21 158 CC DESC LATERAL	\$4,199.00
INV/00359	TANQUE DE ALMACENAMIENTO ROTOPLAS 2500 LTS.	\$3,805.00
INV/00360	TANQUE DE ALMACENAMIENTO ROTOPLAS 2500 LTS.	\$3,805.00
INV/00361	TANQUE DE ALMACENAMIENTO ROTOPLAS 2500 LTS.	\$3,805.00
INV/00362	TANQUE DE ALMACENAMIENTO ROTOPLAS 2500 LTS.	\$3,805.00
INV/00367	VITRINA DE 300X120X15 CMS	\$4,590.40
INV/00368	VITRINA DE 300X120X15 CMS	\$4,590.40
INV/00369	VITRINA DE 120X120 CMS	\$3,364.20
INV/00370	MESA DE JUNTA DE 320 CON BASE CILÍNDRICA	\$7,980.80
INV/00371	MAMPARAS DE 3MTS X130 CM EN MADERA DE PINO Y TRIPLAY 6MM CON 2 CABALLETES C/U DESARMABLES DE 80 CM DE ALTURA X 120 CM DE ANCHO	\$3,480.00
INV/00372	MAMPARAS DE 3MTS X130 CM EN MADERA DE PINO Y TRIPLAY 6MM CON 2 CABALLETES C/U DESARMABLES DE 80 CM DE ALTURA X 120 CM DE ANCHO	\$3,480.00
INV/00377	PANTALLA DE PARED ELÉCTRICA MARCA DALITE MODELO DESIGNER CONTOUR ELECTROL 84" X 84"	\$15,736.56
INV/00378	PANTALLA DE PARED ELÉCTRICA MARCA DALITE MODELO DESIGNER CONTOUR ELECTROL 84" X 84"	\$15,736.56
INV/00379	PANTALLA DE PARED ELÉCTRICA MARCA DALITE MODELO DESIGNER CONTOUR ELECTROL 84" X 84"	\$15,736.56
INV/00380	PANTALLA DE PARED ELÉCTRICA MARCA DALITE MODELO DESIGNER CONTOUR ELECTROL 84" X 84"	\$15,736.56
INV/00382	BUTACA 32 1/2" DE ALTO DE RESPALDO MODELO CONVENTION	\$1,692.44
INV/00383	BUTACA 32 1/2" DE ALTO DE RESPALDO MODELO CONVENTION	\$1,692.44
INV/00384	BUTACA 32 1/2" DE ALTO DE RESPALDO MODELO CONVENTION	\$1,692.44
INV/00385	BUTACA 32 1/2" DE ALTO DE RESPALDO MODELO CONVENTION	\$1,692.44
INV/00386	BUTACA 32 1/2" DE ALTO DE RESPALDO MODELO CONVENTION	\$1,692.44
INV/00387	BUTACA 32 1/2" DE ALTO DE RESPALDO MODELO CONVENTION	\$1,692.44
INV/00388	BUTACA 32 1/2" DE ALTO DE RESPALDO MODELO CONVENTION	\$1,692.44
INV/00389	BUTACA 32 1/2" DE ALTO DE RESPALDO MODELO CONVENTION	\$1,692.44
INV/00390	BUTACA 32 1/2" DE ALTO DE RESPALDO MODELO CONVENTION	\$1,692.44
INV/00391	BUTACA 32 1/2" DE ALTO DE RESPALDO MODELO CONVENTION	\$1,692.44
INV/00392	BUTACA 32 1/2" DE ALTO DE RESPALDO MODELO CONVENTION	\$1,692.44
INV/00393	BUTACA 32 1/2" DE ALTO DE RESPALDO MODELO CONVENTION	\$1,692.44
INV/00394	BUTACA 32 1/2" DE ALTO DE RESPALDO MODELO CONVENTION	\$1,692.44
INV/00395	BUTACA 32 1/2" DE ALTO DE RESPALDO MODELO CONVENTION	\$1,692.44
INV/00396	BUTACA 32 1/2" DE ALTO DE RESPALDO MODELO CONVENTION	\$1,692.44
INV/00397	BUTACA 32 1/2" DE ALTO DE RESPALDO MODELO CONVENTION	\$1,692.44
INV/00398	BUTACA 32 1/2" DE ALTO DE RESPALDO MODELO CONVENTION	\$1,692.44
INV/00399	BUTACA 32 1/2" DE ALTO DE RESPALDO MODELO CONVENTION	\$1,692.44
INV/00400	BUTACA 32 1/2" DE ALTO DE RESPALDO MODELO CONVENTION	\$1,692.44
INV/00401	BUTACA 32 1/2" DE ALTO DE RESPALDO MODELO CONVENTION	\$1,692.44
INV/00402	BUTACA 32 1/2" DE ALTO DE RESPALDO MODELO CONVENTION	\$1,692.44
INV/00403	BUTACA 32 1/2" DE ALTO DE RESPALDO MODELO CONVENTION	\$1,692.44
INV/00404	BUTACA 32 1/2" DE ALTO DE RESPALDO MODELO CONVENTION	\$1,692.44
INV/00405	BUTACA 32 1/2" DE ALTO DE RESPALDO MODELO CONVENTION	\$1,692.44
INV/00406	BUTACA 32 1/2" DE ALTO DE RESPALDO MODELO CONVENTION	\$1,692.44
INV/00407	BUTACA 32 1/2" DE ALTO DE RESPALDO MODELO CONVENTION	\$1,692.44
INV/00408	BUTACA 32 1/2" DE ALTO DE RESPALDO MODELO CONVENTION	\$1,692.44
INV/00409	BUTACA 32 1/2" DE ALTO DE RESPALDO MODELO CONVENTION	\$1,692.44
INV/00410	BUTACA 32 1/2" DE ALTO DE RESPALDO MODELO CONVENTION	\$1,692.44
INV/00411	BUTACA 32 1/2" DE ALTO DE RESPALDO MODELO CONVENTION	\$1,692.44
INV/00412	BUTACA 32 1/2" DE ALTO DE RESPALDO MODELO CONVENTION	\$1,692.44
INV/00413	BUTACA 32 1/2" DE ALTO DE RESPALDO MODELO CONVENTION	\$1,692.44
INV/00414	BUTACA 32 1/2" DE ALTO DE RESPALDO MODELO CONVENTION	\$1,692.44
INV/00415	BUTACA 32 1/2" DE ALTO DE RESPALDO MODELO CONVENTION	\$1,692.44
INV/00416	BUTACA 32 1/2" DE ALTO DE RESPALDO MODELO CONVENTION	\$1,692.44
INV/00417	BUTACA 32 1/2" DE ALTO DE RESPALDO MODELO CONVENTION	\$1,692.44
INV/00418	BUTACA 32 1/2" DE ALTO DE RESPALDO MODELO CONVENTION	\$1,692.44
INV/00419	BUTACA 32 1/2" DE ALTO DE RESPALDO MODELO CONVENTION	\$1,692.44
INV/00420	BUTACA 32 1/2" DE ALTO DE RESPALDO MODELO CONVENTION	\$1,692.44
INV/00421	BUTACA 32 1/2" DE ALTO DE RESPALDO MODELO CONVENTION	\$1,692.44
INV/00422	BUTACA 32 1/2" DE ALTO DE RESPALDO MODELO CONVENTION	\$1,692.44

Relación de Bienes Muebles que Componen el Patrimonio  
Cuenta Pública 2016  
(Pesos)  
UNIVERSIDAD TECNOLÓGICA DEL SUR DEL ESTADO DE MORELOS

Código	Descripción del Bien Mueble	Valor en libros
INV/00423	BUTACA 32 1/2" DE ALTO DE RESPALDO MODELO CONVENTION	\$1,692.44
INV/00424	BUTACA 32 1/2" DE ALTO DE RESPALDO MODELO CONVENTION	\$1,692.44
INV/00425	BUTACA 32 1/2" DE ALTO DE RESPALDO MODELO CONVENTION	\$1,692.44
INV/00426	BUTACA 32 1/2" DE ALTO DE RESPALDO MODELO CONVENTION	\$1,692.44
INV/00427	BUTACA 32 1/2" DE ALTO DE RESPALDO MODELO CONVENTION	\$1,692.44
INV/00428	BUTACA 32 1/2" DE ALTO DE RESPALDO MODELO CONVENTION	\$1,692.44
INV/00429	BUTACA 32 1/2" DE ALTO DE RESPALDO MODELO CONVENTION	\$1,692.44
INV/00430	BUTACA 32 1/2" DE ALTO DE RESPALDO MODELO CONVENTION	\$1,692.44
INV/00431	BUTACA 32 1/2" DE ALTO DE RESPALDO MODELO CONVENTION	\$1,692.44
INV/00432	BUTACA 32 1/2" DE ALTO DE RESPALDO MODELO CONVENTION	\$1,692.44
INV/00433	BUTACA 32 1/2" DE ALTO DE RESPALDO MODELO CONVENTION	\$1,692.44
INV/00434	BUTACA 32 1/2" DE ALTO DE RESPALDO MODELO CONVENTION	\$1,692.44
INV/00435	BUTACA 32 1/2" DE ALTO DE RESPALDO MODELO CONVENTION	\$1,692.44
INV/00436	BUTACA 32 1/2" DE ALTO DE RESPALDO MODELO CONVENTION	\$1,692.44
INV/00437	BUTACA 32 1/2" DE ALTO DE RESPALDO MODELO CONVENTION	\$1,692.44
INV/00438	BUTACA 32 1/2" DE ALTO DE RESPALDO MODELO CONVENTION	\$1,692.44
INV/00439	BUTACA 32 1/2" DE ALTO DE RESPALDO MODELO CONVENTION	\$1,692.44
INV/00440	BUTACA 32 1/2" DE ALTO DE RESPALDO MODELO CONVENTION	\$1,692.44
INV/00441	BUTACA 32 1/2" DE ALTO DE RESPALDO MODELO CONVENTION	\$1,692.44
INV/00442	BUTACA 32 1/2" DE ALTO DE RESPALDO MODELO CONVENTION	\$1,692.44
INV/00443	BUTACA 32 1/2" DE ALTO DE RESPALDO MODELO CONVENTION	\$1,692.44
INV/00444	BUTACA 32 1/2" DE ALTO DE RESPALDO MODELO CONVENTION	\$1,692.44
INV/00445	BUTACA 32 1/2" DE ALTO DE RESPALDO MODELO CONVENTION	\$1,692.44
INV/00446	BUTACA 32 1/2" DE ALTO DE RESPALDO MODELO CONVENTION	\$1,692.44
INV/00447	BUTACA 32 1/2" DE ALTO DE RESPALDO MODELO CONVENTION	\$1,692.44
INV/00448	BUTACA 32 1/2" DE ALTO DE RESPALDO MODELO CONVENTION	\$1,692.44
INV/00449	BUTACA 32 1/2" DE ALTO DE RESPALDO MODELO CONVENTION	\$1,692.44
INV/00450	BUTACA 32 1/2" DE ALTO DE RESPALDO MODELO CONVENTION	\$1,692.44
INV/00451	BUTACA 32 1/2" DE ALTO DE RESPALDO MODELO CONVENTION	\$1,692.44
INV/00452	BUTACA 32 1/2" DE ALTO DE RESPALDO MODELO CONVENTION	\$1,692.44
INV/00453	BUTACA 32 1/2" DE ALTO DE RESPALDO MODELO CONVENTION	\$1,692.44
INV/00454	BUTACA 32 1/2" DE ALTO DE RESPALDO MODELO CONVENTION	\$1,692.44
INV/00455	BUTACA 32 1/2" DE ALTO DE RESPALDO MODELO CONVENTION	\$1,692.44
INV/00456	BUTACA 32 1/2" DE ALTO DE RESPALDO MODELO CONVENTION	\$1,692.44
INV/00457	BUTACA 32 1/2" DE ALTO DE RESPALDO MODELO CONVENTION	\$1,692.44
INV/00458	BUTACA 32 1/2" DE ALTO DE RESPALDO MODELO CONVENTION	\$1,692.44
INV/00459	BUTACA 32 1/2" DE ALTO DE RESPALDO MODELO CONVENTION	\$1,692.44
INV/00460	BUTACA 32 1/2" DE ALTO DE RESPALDO MODELO CONVENTION	\$1,692.44
INV/00461	BUTACA 32 1/2" DE ALTO DE RESPALDO MODELO CONVENTION	\$1,692.44
INV/00462	BUTACA 32 1/2" DE ALTO DE RESPALDO MODELO CONVENTION	\$1,692.44
INV/00463	BUTACA 32 1/2" DE ALTO DE RESPALDO MODELO CONVENTION	\$1,692.44
INV/00466	NAVEGADOR SATELITAL MIO 2	\$2,699.00
INV/00484	SERVICIO DE FORMACION NET SUPPORT, PARA INSTALAR Y ACTIVAR EN 1 EQUIPO DE COMPUTO	\$0.00
INV/00486	PINTARRÓN BLANCO	\$3,712.00
INV/00487	PINTARRÓN BLANCO	\$3,712.00
INV/00488	PINTARRÓN BLANCO	\$3,712.00
INV/00489	MESA PARA COMPUTADORA	\$1,390.84
INV/00490	MESA PARA COMPUTADORA	\$1,390.84
INV/00491	MESA PARA COMPUTADORA	\$1,390.84
INV/00492	MESA PARA COMPUTADORA	\$1,390.84
INV/00493	MESA PARA COMPUTADORA	\$1,390.84
INV/00494	MESA PARA COMPUTADORA	\$1,390.84
INV/00495	MESA PARA COMPUTADORA	\$1,390.84
INV/00496	MESA PARA COMPUTADORA	\$1,390.84
INV/00497	MESA PARA COMPUTADORA	\$1,390.84
INV/00498	MESA PARA COMPUTADORA	\$1,390.84

Relación de Bienes Muebles que Componen el Patrimonio  
Cuenta Pública 2016  
(Pesos)  
UNIVERSIDAD TECNOLÓGICA DEL SUR DEL ESTADO DE MORELOS

Código	Descripción del Bien Mueble	Valor en libros
INV/00499	MESA PARA COMPUTADORA	\$1,390.84
INV/00500	MESA PARA COMPUTADORA	\$1,390.84
INV/00501	MESA PARA COMPUTADORA	\$1,390.84
INV/00502	MESA PARA COMPUTADORA	\$1,390.84
INV/00503	MESA PARA COMPUTADORA	\$1,390.84
INV/00504	SILLA SECRETARIAL MOD. B06572	\$1,245.84
INV/00505	SILLA SECRETARIAL MOD. B06572	\$1,245.84
INV/00506	SILLA SECRETARIAL MOD. B06572	\$1,245.84
INV/00507	SILLA SECRETARIAL MOD. B06572	\$1,245.84
INV/00508	SILLA SECRETARIAL MOD. B06572	\$1,245.84
INV/00509	SILLA SECRETARIAL MOD. B06572	\$1,245.84
INV/00510	SILLA SECRETARIAL MOD. B06572	\$1,245.84
INV/00511	SILLA SECRETARIAL MOD. B06572	\$1,245.84
INV/00512	SILLA SECRETARIAL MOD. B06572	\$1,245.84
INV/00513	SILLA SECRETARIAL MOD. B06572	\$1,245.84
INV/00514	SILLA SECRETARIAL MOD. B06572	\$1,245.84
INV/00515	SILLA SECRETARIAL MOD. B06572	\$1,245.84
INV/00516	SILLA SECRETARIAL MOD. B06572	\$1,245.84
INV/00517	SILLA SECRETARIAL MOD. B06572	\$1,245.84
INV/00518	SILLA SECRETARIAL MOD. B06572	\$1,245.84
INV/00519	SILLA SECRETARIAL MOD. B06572	\$1,245.84
INV/00520	SILLA SECRETARIAL MOD. B06572	\$1,245.84
INV/00521	SILLA SECRETARIAL MOD. B06572	\$1,245.84
INV/00522	SILLA SECRETARIAL MOD. B06572	\$1,245.84
INV/00523	SILLA SECRETARIAL MOD. B06572	\$1,245.84
INV/00524	SILLA SECRETARIAL MOD. B06572	\$1,245.84
INV/00525	SILLA SECRETARIAL MOD. B06572	\$1,245.84
INV/00526	SILLA SECRETARIAL MOD. B06572	\$1,245.84
INV/00527	SILLA SECRETARIAL MOD. B06572	\$1,245.84
INV/00528	SILLA SECRETARIAL MOD. B06572	\$1,245.84
INV/00529	SILLA SECRETARIAL MOD. B06572	\$1,245.84
INV/00530	SILLA SECRETARIAL APILABLE NEGRA	\$455.88
INV/00531	SILLA SECRETARIAL APILABLE NEGRA	\$455.88
INV/00532	SILLA SECRETARIAL APILABLE NEGRA	\$455.88
INV/00533	SILLA SECRETARIAL APILABLE NEGRA	\$455.88
INV/00534	SILLA SECRETARIAL APILABLE NEGRA	\$455.88
INV/00535	SILLA SECRETARIAL APILABLE NEGRA	\$455.88
INV/00536	SILLA SECRETARIAL APILABLE NEGRA	\$455.88
INV/00537	SILLA SECRETARIAL APILABLE NEGRA	\$455.88
INV/00538	SILLA SECRETARIAL APILABLE NEGRA	\$455.88
INV/00539	SILLA SECRETARIAL APILABLE NEGRA	\$455.88
INV/00540	SILLA SECRETARIAL APILABLE NEGRA	\$455.88
INV/00541	SILLA SECRETARIAL APILABLE NEGRA	\$455.88
INV/00542	SILLA SECRETARIAL APILABLE NEGRA	\$455.88
INV/00543	SILLA SECRETARIAL APILABLE NEGRA	\$455.88
INV/00544	SILLA SECRETARIAL APILABLE NEGRA	\$455.88
INV/00545	SILLA CON ASIENTO Y RESPALDO EN PIEL	\$4,060.00
INV/00546	SILLA CON ASIENTO Y RESPALDO EN PIEL	\$4,060.00
INV/00547	SILLA CON ASIENTO Y RESPALDO EN PIEL	\$4,060.00
INV/00548	SILLA CON ASIENTO Y RESPALDO EN PIEL	\$4,060.00
INV/00549	SILLA CON ASIENTO Y RESPALDO EN PIEL	\$4,060.00
INV/00550	SILLA CON ASIENTO Y RESPALDO EN PIEL	\$4,060.00
INV/00551	SILLA CON ASIENTO Y RESPALDO EN PIEL	\$4,060.00
INV/00552	SILLA CON ASIENTO Y RESPALDO EN PIEL	\$4,060.00
INV/00553	SILLA CON ASIENTO Y RESPALDO EN PIEL	\$4,060.00
INV/00554	SILLA CON ASIENTO Y RESPALDO EN PIEL	\$4,060.00

Relación de Bienes Muebles que Componen el Patrimonio  
Cuenta Pública 2016  
(Pesos)  
UNIVERSIDAD TECNOLÓGICA DEL SUR DEL ESTADO DE MORELOS

Código	Descripción del Bien Mueble	Valor en libros
INV/00555	SILLA CON ASIENTO Y RESPALDO EN PIEL	\$4,060.00
INV/00556	SILLA CON ASIENTO Y RESPALDO EN PIEL	\$4,060.00
INV/00557	SILLA CON ASIENTO Y RESPALDO EN PIEL	\$4,060.00
INV/00558	SILLA CON ASIENTO Y RESPALDO EN PIEL	\$4,060.00
INV/00559	SILLA CON ASIENTO Y RESPALDO EN PIEL	\$4,060.00
INV/00560	SILLA CON ASIENTO Y RESPALDO EN PIEL	\$4,060.00
INV/00561	SILLA CON ASIENTO Y RESPALDO EN PIEL	\$4,060.00
INV/00562	PUPITRE UNIVERSITARIO	\$491.84
INV/00563	PUPITRE UNIVERSITARIO	\$491.84
INV/00564	PUPITRE UNIVERSITARIO	\$491.84
INV/00565	PUPITRE UNIVERSITARIO	\$491.84
INV/00566	PUPITRE UNIVERSITARIO	\$491.84
INV/00567	PUPITRE UNIVERSITARIO	\$491.84
INV/00568	PUPITRE UNIVERSITARIO	\$491.84
INV/00569	PUPITRE UNIVERSITARIO	\$491.84
INV/00570	PUPITRE UNIVERSITARIO	\$491.84
INV/00571	PUPITRE UNIVERSITARIO	\$491.84
INV/00572	PUPITRE UNIVERSITARIO	\$491.84
INV/00573	PUPITRE UNIVERSITARIO	\$491.84
INV/00574	PUPITRE UNIVERSITARIO	\$491.84
INV/00575	PUPITRE UNIVERSITARIO	\$491.84
INV/00576	PUPITRE UNIVERSITARIO	\$491.84
INV/00577	PUPITRE UNIVERSITARIO	\$491.84
INV/00578	PUPITRE UNIVERSITARIO	\$491.84
INV/00579	PUPITRE UNIVERSITARIO	\$491.84
INV/00580	PUPITRE UNIVERSITARIO	\$491.84
INV/00581	PUPITRE UNIVERSITARIO	\$491.84
INV/00582	PUPITRE UNIVERSITARIO	\$491.84
INV/00583	PUPITRE UNIVERSITARIO	\$491.84
INV/00584	PUPITRE UNIVERSITARIO	\$491.84
INV/00585	PUPITRE UNIVERSITARIO	\$491.84
INV/00586	PUPITRE UNIVERSITARIO	\$491.84
INV/00587	PUPITRE UNIVERSITARIO	\$491.84
INV/00588	PUPITRE UNIVERSITARIO	\$491.84
INV/00589	PUPITRE UNIVERSITARIO	\$491.84
INV/00590	PUPITRE UNIVERSITARIO	\$491.84
INV/00591	PUPITRE UNIVERSITARIO	\$491.84
INV/00592	PUPITRE UNIVERSITARIO	\$491.84
INV/00593	PUPITRE UNIVERSITARIO	\$491.84
INV/00594	PUPITRE UNIVERSITARIO	\$491.84
INV/00595	PUPITRE UNIVERSITARIO	\$491.84
INV/00596	PUPITRE UNIVERSITARIO	\$491.84
INV/00597	PUPITRE UNIVERSITARIO	\$491.84
INV/00598	PUPITRE UNIVERSITARIO	\$491.84
INV/00599	PUPITRE UNIVERSITARIO	\$491.84
INV/00600	PUPITRE UNIVERSITARIO	\$491.84
INV/00601	PUPITRE UNIVERSITARIO	\$491.84
INV/00602	PUPITRE UNIVERSITARIO	\$491.84
INV/00603	PUPITRE UNIVERSITARIO	\$491.84
INV/00604	PUPITRE UNIVERSITARIO	\$491.84
INV/00605	PUPITRE UNIVERSITARIO	\$491.84
INV/00606	PUPITRE UNIVERSITARIO	\$491.84
INV/00607	PUPITRE UNIVERSITARIO	\$491.84
INV/00608	PUPITRE UNIVERSITARIO	\$491.84
INV/00609	PUPITRE UNIVERSITARIO	\$491.84
INV/00610	PUPITRE UNIVERSITARIO	\$491.84

Relación de Bienes Muebles que Componen el Patrimonio  
Cuenta Pública 2016  
(Pesos)  
UNIVERSIDAD TECNOLÓGICA DEL SUR DEL ESTADO DE MORELOS

Código	Descripción del Bien Mueble	Valor en libros
INV/00611	PUPITRE UNIVERSITARIO	\$491.84
INV/00612	PUPITRE UNIVERSITARIO	\$491.84
INV/00613	PUPITRE UNIVERSITARIO	\$491.84
INV/00614	PUPITRE UNIVERSITARIO	\$491.84
INV/00615	PUPITRE UNIVERSITARIO	\$491.84
INV/00616	PUPITRE UNIVERSITARIO	\$491.84
INV/00617	PUPITRE UNIVERSITARIO	\$491.84
INV/00618	PUPITRE UNIVERSITARIO	\$491.84
INV/00619	PUPITRE UNIVERSITARIO	\$491.84
INV/00620	PUPITRE UNIVERSITARIO	\$491.84
INV/00621	PUPITRE UNIVERSITARIO	\$491.84
INV/00622	PUPITRE UNIVERSITARIO	\$491.84
INV/00623	PUPITRE UNIVERSITARIO	\$491.84
INV/00624	PUPITRE UNIVERSITARIO	\$491.84
INV/00625	PUPITRE UNIVERSITARIO	\$491.84
INV/00626	PUPITRE UNIVERSITARIO	\$491.84
INV/00627	PUPITRE UNIVERSITARIO	\$491.84
INV/00628	PUPITRE UNIVERSITARIO	\$491.84
INV/00629	PUPITRE UNIVERSITARIO	\$491.84
INV/00630	PUPITRE UNIVERSITARIO	\$491.84
INV/00631	PUPITRE UNIVERSITARIO	\$491.84
INV/00632	PUPITRE UNIVERSITARIO	\$491.84
INV/00633	PUPITRE UNIVERSITARIO	\$491.84
INV/00634	PUPITRE UNIVERSITARIO	\$491.84
INV/00635	PUPITRE UNIVERSITARIO	\$491.84
INV/00636	PUPITRE UNIVERSITARIO	\$491.84
INV/00637	PUPITRE UNIVERSITARIO	\$491.84
INV/00638	PUPITRE UNIVERSITARIO	\$491.84
INV/00639	PUPITRE UNIVERSITARIO	\$491.84
INV/00640	PUPITRE UNIVERSITARIO	\$491.84
INV/00641	PUPITRE UNIVERSITARIO	\$491.84
INV/00642	PUPITRE UNIVERSITARIO	\$491.84
INV/00643	PUPITRE UNIVERSITARIO	\$491.84
INV/00644	PUPITRE UNIVERSITARIO	\$491.84
INV/00645	PUPITRE UNIVERSITARIO	\$491.84
INV/00646	PUPITRE UNIVERSITARIO	\$491.84
INV/00647	PUPITRE UNIVERSITARIO	\$491.84
INV/00648	PUPITRE UNIVERSITARIO	\$491.84
INV/00649	PUPITRE UNIVERSITARIO	\$491.84
INV/00650	PUPITRE UNIVERSITARIO	\$491.84
INV/00651	PUPITRE UNIVERSITARIO	\$491.84
INV/00652	PUPITRE UNIVERSITARIO	\$491.84
INV/00653	PUPITRE UNIVERSITARIO	\$491.84
INV/00654	PUPITRE UNIVERSITARIO	\$491.84
INV/00655	PUPITRE UNIVERSITARIO	\$491.84
INV/00656	PUPITRE UNIVERSITARIO	\$491.84
INV/00657	PUPITRE UNIVERSITARIO	\$491.84
INV/00658	PUPITRE UNIVERSITARIO	\$491.84
INV/00659	PUPITRE UNIVERSITARIO	\$491.84
INV/00660	PUPITRE UNIVERSITARIO	\$491.84
INV/00661	PUPITRE UNIVERSITARIO	\$491.84
INV/00662	MOBILIARIO AREA ADMINISTRATIVA ESTACION EN "L" MESA EN "D"	\$6,107.40
INV/00663	MOBILIARIO AREA ADMINISTRATIVA ESTACION EN "L" MESA EN "D"	\$6,107.40
INV/00664	MOBILIARIO AREA ADMINISTRATIVA ESTACION EN "L" MESA EN "D"	\$6,107.40
INV/00665	MOBILIARIO AREA ADMINISTRATIVA ESTACION EN "L" MESA EN "D"	\$6,107.40
INV/00666	MOBILIARIO AREA ADMINISTRATIVA ESTACION EN "L" MESA EN "D"	\$6,107.40





**Relación de Bienes Muebles que Componen el Patrimonio**  
**Cuenta Pública 2016**  
**(Pesos)**  
**UNIVERSIDAD TECNOLÓGICA DEL SUR DEL ESTADO DE MORELOS**



Código	Descripción del Bien Mueble	Valor en libros
INV/00667	MOBILIARIO AREA ADMINISTRATIVA ESTACION EN "L" MESA EN "D"	\$6,107.40
INV/00668	MOBILIARIO AREA ADMINISTRATIVA ESTACION EN "L" MESA EN "D"	\$6,107.40
INV/00669	MOBILIARIO AREA ADMINISTRATIVA ESTACION EN "L" MESA EN "D"	\$6,107.40
INV/00670	MOBILIARIO AREA ADMINISTRATIVA ESTACION EN "L" MESA EN "D"	\$6,107.40
INV/00671	MOBILIARIO AREA ADMINISTRATIVA ESTACION EN "L" MESA EN "D"	\$6,107.40
INV/00672	MOBILIARIO AREA ADMINISTRATIVA ESTACION EN "L" MESA EN "D"	\$6,107.40
INV/00673	MOBILIARIO AREA ADMINISTRATIVA ESTACION EN "L" MESA EN "D"	\$6,107.40
INV/00674	MOBILIARIO AREA ADMINISTRATIVA ESTACION EN "L" MESA EN "D"	\$6,107.40
INV/00675	MOBILIARIO AREA ADMINISTRATIVA ESTACION EN "L" MESA EN "D"	\$6,107.40
INV/00676	MOBILIARIO AREA ADMINISTRATIVA ESTACION EN "L" MESA EN "D"	\$6,107.40
INV/00677	MOBILIARIO AREA ADMINISTRATIVA ESTACION EN "L" MESA EN "D"	\$6,107.40
INV/00678	MOBILIARIO AREA ADMINISTRATIVA ESTACION EN "L" MESA EN "D"	\$6,107.40
INV/00679	MOBILIARIO AREA ADMINISTRATIVA ESTACION EN "L" MESA EN "D"	\$6,107.40
INV/00680	MOBILIARIO AREA ADMINISTRATIVA ESTACION EN "L" MESA EN "D"	\$6,107.40
INV/00681	MOBILIARIO AREA ADMINISTRATIVA ESTACION EN "L" MESA EN "D"	\$6,107.40
INV/00682	MOBILIARIO AREA ADMINISTRATIVA ESTACION EN "L" MESA EN "D" (MEDIANO)	\$4,640.00
INV/00683	MOBILIARIO AREA ADMINISTRATIVA ESTACION EN "L" MESA EN "D" (MEDIANO)	\$4,640.00
INV/00684	MOBILIARIO AREA ADMINISTRATIVA ESTACION EN "L" MESA EN "D" (MEDIANO)	\$4,640.00
INV/00685	MOBILIARIO AREA ADMINISTRATIVA ESTACION EN "L" MESA EN "D" (MEDIANO)	\$4,640.00
INV/00686	CONJUNTO EJECUTIVO	\$12,052.40
INV/00687	CONJUNTO EJECUTIVO	\$12,052.40
INV/00688	CONJUNTO EJECUTIVO	\$12,052.40
INV/00689	SILLA EJECUTIVA	\$3,132.00
INV/00690	SILLA EJECUTIVA	\$3,132.00
INV/00691	SILLA EJECUTIVA	\$3,132.00
INV/00692	SILLA EJECUTIVA	\$3,132.00
INV/00693	SILLA EJECUTIVA	\$3,132.00
INV/00694	SILLA EJECUTIVA	\$3,132.00
INV/00695	SILLA EJECUTIVA	\$3,132.00
INV/00696	SILLA EJECUTIVA	\$3,132.00
INV/00697	SILLA EJECUTIVA	\$3,132.00
INV/00698	SILLA EJECUTIVA	\$3,132.00
INV/00699	SILLA EJECUTIVA	\$3,132.00
INV/00700	SILLA EJECUTIVA	\$3,132.00
INV/00701	SILLA EJECUTIVA	\$3,132.00
INV/00702	SILLA EJECUTIVA	\$3,132.00
INV/00703	SILLA EJECUTIVA	\$3,132.00
INV/00704	SILLA EJECUTIVA	\$3,132.00
INV/00705	SILLA EJECUTIVA	\$3,132.00
INV/00706	SILLA EJECUTIVA	\$3,132.00
INV/00707	SILLA EJECUTIVA	\$3,132.00
INV/00708	SILLA EJECUTIVA	\$3,132.00
INV/00709	SILLA SECRETARIAL	\$896.68
INV/00710	SILLA SECRETARIAL	\$896.68
INV/00711	SILLA SECRETARIAL	\$896.68
INV/00712	SILLA SECRETARIAL	\$896.68
INV/00713	SILLA SECRETARIAL	\$896.68
INV/00714	SILLA SECRETARIAL	\$896.68
INV/00715	SILLA SECRETARIAL	\$896.68
INV/00716	SILLA SECRETARIAL	\$896.68
INV/00717	SALA ESTILO CONTEMPORANEO	\$20,300.00
INV/00718	CISCO SF300 48 PORT 10/100 MANAGED SWITCH	\$9,307.68
INV/00719	CISCO SF300 48 PORT 10/100 MANAGED SWITCH	\$9,307.68
INV/00720	CISCO SF300 48 PORT 10/100 MANAGED SWITCH	\$9,307.68
INV/00721	CISCO SF300 48 PT 10/100 POE MANAGED SWITCH	\$16,563.27
INV/00722	SOLA BASIC NO BREAK C/REG MICROSR 1600VA	\$4,010.56

Relación de Bienes Muebles que Componen el Patrimonio  
Cuenta Pública 2016  
(Pesos)  
UNIVERSIDAD TECNOLÓGICA DEL SUR DEL ESTADO DE MORELOS

Código	Descripción del Bien Mueble	Valor en libros
INV/00723	CISCO UC SYSTEM 4FXO 1T1/E1 1 VIC EXP (Conmutador)	\$51,851.83
INV/00724	CISCO 1 LINE IP PHONE W/DISPLAY POE PC P	\$2,003.23
INV/00725	CISCO 1 LINE IP PHONE W/DISPLAY POE PC P	\$2,003.23
INV/00726	CISCO 1 LINE IP PHONE W/DISPLAY POE PC P	\$2,003.23
INV/00727	CISCO 1 LINE IP PHONE W/DISPLAY POE PC P	\$2,003.23
INV/00728	CISCO 1 LINE IP PHONE W/DISPLAY POE PC P	\$2,003.23
INV/00729	CISCO 1 LINE IP PHONE W/DISPLAY POE PC P	\$2,003.23
INV/00730	CISCO 1 LINE IP PHONE W/DISPLAY POE PC P	\$2,003.23
INV/00731	CISCO 1 LINE IP PHONE W/DISPLAY POE PC P	\$2,003.23
INV/00732	CISCO 1 LINE IP PHONE W/DISPLAY POE PC P	\$2,003.23
INV/00733	CISCO 1 LINE IP PHONE W/DISPLAY POE PC P	\$2,003.23
INV/00734	CISCO 1 LINE IP PHONE W/DISPLAY POE PC P	\$2,003.23
INV/00735	CISCO 1 LINE IP PHONE W/DISPLAY POE PC P	\$2,003.23
INV/00736	CISCO 1 LINE IP PHONE W/DISPLAY POE PC P	\$2,003.23
INV/00737	CISCO 1 LINE IP PHONE W/DISPLAY POE PC P	\$2,003.23
INV/00738	CISCO 1 LINE IP PHONE W/DISPLAY POE PC P	\$2,003.23
INV/00739	CISCO 1 LINE IP PHONE W/DISPLAY POE PC P	\$2,003.23
INV/00740	CISCO 1 LINE IP PHONE W/DISPLAY POE PC P	\$2,003.23
INV/00741	CISCO 1 LINE IP PHONE W/DISPLAY POE PC P	\$2,003.23
INV/00742	CISCO 1 LINE IP PHONE W/DISPLAY POE PC P	\$2,003.23
INV/00743	CISCO 1 LINE IP PHONE W/DISPLAY POE PC P	\$2,003.23
INV/00744	CISCO 1 LINE IP PHONE W/DISPLAY POE PC P	\$2,003.23
INV/00745	CISCO 1 LINE IP PHONE W/DISPLAY POE PC P	\$2,003.23
INV/00746	CISCO 1 LINE IP PHONE W/DISPLAY POE PC P	\$2,003.23
INV/00747	CISCO 1 LINE IP PHONE W/DISPLAY POE PC P	\$2,003.23
INV/00748	CISCO 1 LINE IP PHONE W/DISPLAY POE PC P	\$2,003.23
INV/00749	CISCO 1 LINE IP PHONE W/DISPLAY POE PC P	\$2,003.23
INV/00750	CISCO 1 LINE IP PHONE W/DISPLAY POE PC P	\$2,003.23
INV/00751	CISCO 1 LINE IP PHONE W/DISPLAY POE PC P	\$2,003.23
INV/00752	CISCO 1 LINE IP PHONE W/DISPLAY POE PC P	\$2,003.23
INV/00753	CISCO 1 LINE IP PHONE W/DISPLAY POE PC P	\$2,003.23
INV/00754	CISCO 1 LINE IP PHONE W/DISPLAY POE PC P	\$2,003.23
INV/00755	CISCO 1 LINE IP PHONE W/DISPLAY POE PC P	\$2,003.23
INV/00756	CISCO 1 LINE IP PHONE W/DISPLAY POE PC P	\$2,003.23
INV/00757	CISCO 1 LINE IP PHONE W/DISPLAY POE PC P	\$2,003.23
INV/00758	CISCO 8 LINE IP PHONE W/DISPLAY POE PC	\$2,748.33
INV/00759	CISCO 32 BUTTON ATTENDANT CONSOLE F/SPA500S	\$1,160.41
INV/00760	CISCO 32 BUTTON ATTENDANT CONSOLE F/SPA500S	\$1,160.41
INV/00761	CISCO DUAL BAND SINGLE RADIO CLUSTERING (access point)	\$6,095.19
INV/00762	CISCO ISA 550/570 CON UN AÑO DE SUSCRIPCIÓN (firewall)	\$5,827.40
INV/00763	CISCO 300 24 PORT 10/100 POE MANAGED SWITCH	\$8,855.73
INV/00764	CISCO 300 24 PORT 10/100 POE MANAGED SWITCH	\$8,855.73
INV/00765	CISCO 300 24 PORT 10/100 POE MANAGED SWITCH	\$8,855.73
INV/00766	CISCO 300 24 PORT 10/100 POE MANAGED SWITCH	\$8,855.73
INV/00767	PAQUETE DE LICENCIAMIENTO ELECTRONICO PARA 8 TELEFONOS Y CORREO DE VOZ	\$11,359.76
INV/00768	PAQUETE DE LICENCIAMIENTO ELECTRONICO PARA 8 TELEFONOS Y CORREO DE VOZ	\$11,359.76
INV/00769	CABLE DE ALIMENTACION ELECTRICA AC POWER CORD (NORTH AMERICA) C13 NEMA 5-15P 2.1m / LABORATORIO	\$710.34
INV/00771	PROTECTOR DE 10 LINEAS MARCA EATC	\$1,169.28
INV/00772	EQUIPO DE LABORATORIO DE ROBOTICA VEX REEDUCA	\$73,726.39
INV/00773	COMPUTADORA MACBOOK PRO, PANTALLA 13.3", PROCESADOR INTEL CORE I7 DOBLE NUCLEO 2.7GHz, 8GB MEMORIA RAM DDR3 1600 MHz, DISCO DURO 512 GB FLASH, BATERIA INTEGRADA Y CARGADOR AC.	\$29,999.00
INV/00774	IPAD AIR RD WI-FI 32GB SPACE G	\$9,399.00
INV/00775	IPAD AIR RD WI-FI 32GB SPACE G	\$9,399.00
INV/00776	IPAD AIR RD WI-FI 32GB SPACE G	\$9,399.00
INV/00777	COMPUTADORA DE ESCRITORIO DELL XPS 8700, PROCESADOR CORE I7-4770 3.40GHz, MEMORIA RAM 12GB, DISCO DURO 2TB, UNIDAD DVD RW, WIN8 SINGLE LANGUAGE 64 BITS, TECLADO Y MAUSE OPTICO DELL, MONITOR LCD DELL P2414Hb 24"	\$20,474.00
INV/00778	COMPUTADORA DE ESCRITORIO DELL XPS 8700, PROCESADOR CORE I7-4770 3.40GHz, MEMORIA RAM 12GB, DISCO DURO 2TB, UNIDAD DVD RW, WIN8 SINGLE LANGUAGE 64 BITS, TECLADO Y MAUSE OPTICO DELL, MONITOR LCD DELL P2414Hb 24"	\$20,474.00
INV/00779	COMPUTADORA DE ESCRITORIO DELL XPS 8700, PROCESADOR CORE I7-4770 3.40GHz, MEMORIA RAM 12GB, DISCO DURO 2TB, UNIDAD DVD RW, WIN8 SINGLE LANGUAGE 64 BITS, TECLADO Y MAUSE OPTICO DELL, MONITOR LCD DELL P2414Hb 24"	\$20,474.00

**Relación de Bienes Muebles que Componen el Patrimonio**  
**Cuenta Pública 2016**  
(Pesos)  
**UNIVERSIDAD TECNOLÓGICA DEL SUR DEL ESTADO DE MORELOS**

Código	Descripción del Bien Mueble	Valor en libros
INV/00780	COMPUTADORA DE ESCRITORIO DELL XPS 8700, PROCESADOR CORE I7-4770 3.40GHZ, MEMORIA RAM 12GB, DISCO DURO 2TB, UNIDAD DVD RW, WIN8 SINGLE LANGUAGE 64 BITS, TECLADO Y MAUSE OPTICO DELL, MONITOR LCD DELL P2414Hb 24"	\$20,474.00
INV/00781	COMPUTADORA DE ESCRITORIO DELL XPS 8700, PROCESADOR CORE I7-4770 3.40GHZ, MEMORIA RAM 12GB, DISCO DURO 2TB, UNIDAD DVD RW, WIN8 SINGLE LANGUAGE 64 BITS, TECLADO Y MAUSE OPTICO DELL, MONITOR LCD DELL P2414Hb 24"	\$20,474.00
INV/00782	COMPUTADORA DE ESCRITORIO DELL XPS 8700, PROCESADOR CORE I7-4770 3.40GHZ, MEMORIA RAM 12GB, DISCO DURO 2TB, UNIDAD DVD RW, WIN8 SINGLE LANGUAGE 64 BITS, TECLADO Y MAUSE OPTICO DELL, MONITOR LCD DELL P2414Hb 24"	\$20,474.00
INV/00783	COMPUTADORA DE ESCRITORIO DELL XPS 8700, PROCESADOR CORE I7-4770 3.40GHZ, MEMORIA RAM 12GB, DISCO DURO 2TB, UNIDAD DVD RW, WIN8 SINGLE LANGUAGE 64 BITS, TECLADO Y MAUSE OPTICO DELL, MONITOR LCD DELL P2414Hb 24"	\$20,474.00
INV/00784	COMPUTADORA DE ESCRITORIO DELL XPS 8700, PROCESADOR CORE I7-4770 3.40GHZ, MEMORIA RAM 12GB, DISCO DURO 2TB, UNIDAD DVD RW, WIN8 SINGLE LANGUAGE 64 BITS, TECLADO Y MAUSE OPTICO DELL, MONITOR LCD DELL P2414Hb 24"	\$20,474.00
INV/00785	COMPUTADORA DE ESCRITORIO DELL XPS 8700, PROCESADOR CORE I7-4770 3.40GHZ, MEMORIA RAM 12GB, DISCO DURO 2TB, UNIDAD DVD RW, WIN8 SINGLE LANGUAGE 64 BITS, TECLADO Y MAUSE OPTICO DELL, MONITOR LCD DELL P2414Hb 24"	\$20,474.00
INV/00786	COMPUTADORA DE ESCRITORIO DELL XPS 8700, PROCESADOR CORE I7-4770 3.40GHZ, MEMORIA RAM 12GB, DISCO DURO 2TB, UNIDAD DVD RW, WIN8 SINGLE LANGUAGE 64 BITS, TECLADO Y MAUSE OPTICO DELL, MONITOR LCD DELL P2414Hb 24"	\$20,474.00
INV/00787	COMPUTADORA DE ESCRITORIO DELL XPS 8700, PROCESADOR CORE I7-4770 3.40GHZ, MEMORIA RAM 12GB, DISCO DURO 2TB, UNIDAD DVD RW, WIN8 SINGLE LANGUAGE 64 BITS, TECLADO Y MAUSE OPTICO DELL, MONITOR LCD DELL P2414Hb 24"	\$20,474.00
INV/00788	COMPUTADORA DE ESCRITORIO DELL XPS 8700, PROCESADOR CORE I7-4770 3.40GHZ, MEMORIA RAM 12GB, DISCO DURO 2TB, UNIDAD DVD RW, WIN8 SINGLE LANGUAGE 64 BITS, TECLADO Y MAUSE OPTICO DELL, MONITOR LCD DELL P2414Hb 24"	\$20,474.00
INV/00789	COMPUTADORA DE ESCRITORIO DELL XPS 8700, PROCESADOR CORE I7-4770 3.40GHZ, MEMORIA RAM 12GB, DISCO DURO 2TB, UNIDAD DVD RW, WIN8 SINGLE LANGUAGE 64 BITS, TECLADO Y MAUSE OPTICO DELL, MONITOR LCD DELL P2414Hb 24"	\$20,474.00
INV/00790	COMPUTADORA DE ESCRITORIO DELL XPS 8700, PROCESADOR CORE I7-4770 3.40GHZ, MEMORIA RAM 12GB, DISCO DURO 2TB, UNIDAD DVD RW, WIN8 SINGLE LANGUAGE 64 BITS, TECLADO Y MAUSE OPTICO DELL, MONITOR LCD DELL P2414Hb 24"	\$20,474.00
INV/00791	COMPUTADORA DE ESCRITORIO DELL XPS 8700, PROCESADOR CORE I7-4770 3.40GHZ, MEMORIA RAM 12GB, DISCO DURO 2TB, UNIDAD DVD RW, WIN8 SINGLE LANGUAGE 64 BITS, TECLADO Y MAUSE OPTICO DELL, MONITOR LCD DELL P2414Hb 24"	\$20,474.00
INV/00792	COMPUTADORA DE ESCRITORIO DELL XPS 8700, PROCESADOR CORE I7-4770 3.40GHZ, MEMORIA RAM 12GB, DISCO DURO 2TB, UNIDAD DVD RW, WIN8 SINGLE LANGUAGE 64 BITS, TECLADO Y MAUSE OPTICO DELL, MONITOR LCD DELL P2414Hb 24"	\$20,474.00
INV/00793	COMPUTADORA DE ESCRITORIO DELL XPS 8700, PROCESADOR CORE I7-4770 3.40GHZ, MEMORIA RAM 12GB, DISCO DURO 2TB, UNIDAD DVD RW, WIN8 SINGLE LANGUAGE 64 BITS, TECLADO Y MAUSE OPTICO DELL, MONITOR LCD DELL P2414Hb 24"	\$20,474.00
INV/00794	COMPUTADORA DE ESCRITORIO DELL XPS 8700, PROCESADOR CORE I7-4770 3.40GHZ, MEMORIA RAM 12GB, DISCO DURO 2TB, UNIDAD DVD RW, WIN8 SINGLE LANGUAGE 64 BITS, TECLADO Y MAUSE OPTICO DELL, MONITOR LCD DELL P2414Hb 24"	\$20,474.00
INV/00795	COMPUTADORA DE ESCRITORIO DELL XPS 8700, PROCESADOR CORE I7-4770 3.40GHZ, MEMORIA RAM 12GB, DISCO DURO 2TB, UNIDAD DVD RW, WIN8 SINGLE LANGUAGE 64 BITS, TECLADO Y MAUSE OPTICO DELL, MONITOR LCD DELL P2414Hb 24"	\$20,474.00
INV/00796	COMPUTADORA DE ESCRITORIO DELL XPS 8700, PROCESADOR CORE I7-4770 3.40GHZ, MEMORIA RAM 12GB, DISCO DURO 2TB, UNIDAD DVD RW, WIN8 SINGLE LANGUAGE 64 BITS, TECLADO Y MAUSE OPTICO DELL, MONITOR LCD DELL P2414Hb 24"	\$20,474.00
INV/00797	COMPUTADORA DE ESCRITORIO DELL XPS 8700, PROCESADOR CORE I7-4770 3.40GHZ, MEMORIA RAM 12GB, DISCO DURO 2TB, UNIDAD DVD RW, WIN8 SINGLE LANGUAGE 64 BITS, TECLADO Y MAUSE OPTICO DELL, MONITOR LCD DELL P2414Hb 24"	\$20,474.00
INV/00798	COMPUTADORA DE ESCRITORIO DELL XPS 8700, PROCESADOR CORE I7-4770 3.40GHZ, MEMORIA RAM 12GB, DISCO DURO 2TB, UNIDAD DVD RW, WIN8 SINGLE LANGUAGE 64 BITS, TECLADO Y MAUSE OPTICO DELL, MONITOR LCD DELL P2414Hb 24"	\$20,474.00
INV/00799	COMPUTADORA DE ESCRITORIO DELL XPS 8700, PROCESADOR CORE I7-4770 3.40GHZ, MEMORIA RAM 12GB, DISCO DURO 2TB, UNIDAD DVD RW, WIN8 SINGLE LANGUAGE 64 BITS, TECLADO Y MAUSE OPTICO DELL, MONITOR LCD DELL P2414Hb 24"	\$20,474.00
INV/00800	COMPUTADORA DE ESCRITORIO DELL XPS 8700, PROCESADOR CORE I7-4770 3.40GHZ, MEMORIA RAM 12GB, DISCO DURO 2TB, UNIDAD DVD RW, WIN8 SINGLE LANGUAGE 64 BITS, TECLADO Y MAUSE OPTICO DELL, MONITOR LCD DELL P2414Hb 24"	\$20,474.00
INV/00801	COMPUTADORA DE ESCRITORIO DELL XPS 8700, PROCESADOR CORE I7-4770 3.40GHZ, MEMORIA RAM 12GB, DISCO DURO 2TB, UNIDAD DVD RW, WIN8 SINGLE LANGUAGE 64 BITS, TECLADO Y MAUSE OPTICO DELL, MONITOR LCD DELL P2414Hb 24"	\$20,474.00
INV/00802	COMPUTADORA DE ESCRITORIO DELL XPS 8700, PROCESADOR CORE I7-4770 3.40GHZ, MEMORIA RAM 12GB, DISCO DURO 2TB, UNIDAD DVD RW, WIN8 SINGLE LANGUAGE 64 BITS, TECLADO Y MAUSE OPTICO DELL, MONITOR LCD DELL P2414Hb 24"	\$20,474.00
INV/00803	COMPUTADORA DE ESCRITORIO DELL XPS 8700, PROCESADOR CORE I7-4770 3.40GHZ, MEMORIA RAM 12GB, DISCO DURO 2TB, UNIDAD DVD RW, WIN8 SINGLE LANGUAGE 64 BITS, TECLADO Y MAUSE OPTICO DELL, MONITOR LCD DELL P2414Hb 24"	\$20,474.00
INV/00804	COMPUTADORA DE ESCRITORIO DELL XPS 8700, PROCESADOR CORE I7-4770 3.40GHZ, MEMORIA RAM 12GB, DISCO DURO 2TB, UNIDAD DVD RW, WIN8 SINGLE LANGUAGE 64 BITS, TECLADO Y MAUSE OPTICO DELL, MONITOR LCD DELL P2414Hb 24"	\$20,474.00
INV/00805	COMPUTADORA DE ESCRITORIO DELL XPS 8700, PROCESADOR CORE I7-4770 3.40GHZ, MEMORIA RAM 12GB, DISCO DURO 2TB, UNIDAD DVD RW, WIN8 SINGLE LANGUAGE 64 BITS, TECLADO Y MAUSE OPTICO DELL, MONITOR LCD DELL P2414Hb 24"	\$20,474.00
INV/00806	COMPUTADORA DE ESCRITORIO DELL XPS 8700, PROCESADOR CORE I7-4770 3.40GHZ, MEMORIA RAM 12GB, DISCO DURO 2TB, UNIDAD DVD RW, WIN8 SINGLE LANGUAGE 64 BITS, TECLADO Y MAUSE OPTICO DELL, MONITOR LCD DELL P2414Hb 24"	\$20,474.00
INV/00807	COMPUTADORA DE ESCRITORIO DELL XPS 8700, PROCESADOR CORE I7-4770 3.40GHZ, MEMORIA RAM 12GB, DISCO DURO 2TB, UNIDAD DVD RW, WIN8 SINGLE LANGUAGE 64 BITS, TECLADO Y MAUSE OPTICO DELL, MONITOR LCD DELL P2414Hb 24"	\$20,474.00
INV/00808	COMPUTADORA DE ESCRITORIO DELL XPS 8700, PROCESADOR CORE I7-4770 3.40GHZ, MEMORIA RAM 12GB, DISCO DURO 2TB, UNIDAD DVD RW, WIN8 SINGLE LANGUAGE 64 BITS, TECLADO Y MAUSE OPTICO DELL, MONITOR LCD DELL P2414Hb 24"	\$20,474.00
INV/00809	COMPUTADORA DE ESCRITORIO DELL XPS 8700, PROCESADOR CORE I7-4770 3.40GHZ, MEMORIA RAM 12GB, DISCO DURO 2TB, UNIDAD DVD RW, WIN8 SINGLE LANGUAGE 64 BITS, TECLADO Y MAUSE OPTICO DELL, MONITOR LCD DELL P2414Hb 24"	\$20,474.00
INV/00810	COMPUTADORA DE ESCRITORIO DELL XPS 8700, PROCESADOR CORE I7-4770 3.40GHZ, MEMORIA RAM 12GB, DISCO DURO 2TB, UNIDAD DVD RW, WIN8 SINGLE LANGUAGE 64 BITS, TECLADO Y MAUSE OPTICO DELL, MONITOR LCD DELL P2414Hb 24"	\$20,474.00
INV/00811	COMPUTADORA DE ESCRITORIO DELL XPS 8700, PROCESADOR CORE I7-4770 3.40GHZ, MEMORIA RAM 12GB, DISCO DURO 2TB, UNIDAD DVD RW, WIN8 SINGLE LANGUAGE 64 BITS, TECLADO Y MAUSE OPTICO DELL, MONITOR LCD DELL P2414Hb 24"	\$20,474.00
INV/00812	IMPRESORA HP LASERJET PRO 400 COLOR M451dn	\$6,832.40
INV/00813	IMPRESORA HP LASERJET PRO 400 COLOR M451dn	\$6,832.40
INV/00814	IMPRESORA HP LASERJET PRO 400 COLOR M451dn	\$6,832.40
INV/00815	IMPRESORA HP LASERJET PRO 400 COLOR M451dn	\$6,832.40
INV/00822	LAPTOP ASUS G46V 14" CON PROCESADOR CORE I7 3630QM 8GB EN RAM, 750GB DISCO DURO, 128GB HDD SOLIDO, WIN 8ST	\$20,068.00
INV/00823	LAPTOP ASUS G46V 14" C.ON PROCESADOR CORE I7 3630QM 8GB EN RAM, 750GB DISCO DURO SOLIDO, WIN 8ST	\$20,068.00
INV/00824	BATERIA DE GONDOLAS DE LIBROS 3 MODULOS DE 2.70 X .66 X 1.90 GONDOLA INICIAL CENTRAL PARA LIBROS DE .90 X .66 X 1.90 CON 10 ENTREPANOS DE .875 .30 Y 2 CUBRE POLVO DE .873 X .30	\$10,096.35
INV/00825	JUEGO DE SILLONES MODELO IMANET MARCA OFIK DE 1 PLAZA Y 2 PLAZAS (CODIGOS 4031/4030), TAPIZADO EN VINYL COLOR CHOCOLATE, CON BRAZOS ACOLCHONADOS, PATAS METALICAS CROMADAS, DISEÑO ESTILIZADO, DE LINEAS RECTAS Y CORTES LIGEROS, MODERNO Y ELFEGANTE.	\$8,414.64
INV/00826	ARCHM4GV ARCHIVERO DE 4 GAVETAS VERTICAL, FABRICADO EN LAMINADO PLASTICO DE 28 Y 19MM, TAMAÑO OFICIO, CHAPA GENERAL Y JUEGO DE 2 LLAVES, CAPACIDAD DE CARGA 45KG, CORREDERA DE EXTENSION TOTAL, MEDIDAS: 50CM FONDO X 55CM ANCHO X 125CM ALTO COLOR CHOCOLATE.	\$3,464.92
INV/00827	ARCHM4GV ARCHIVERO DE 4 GAVETAS VERTICAL, FABRICADO EN LAMINADO PLASTICO DE 28 Y 19MM, TAMAÑO OFICIO, CHAPA GENERAL Y JUEGO DE 2 LLAVES, CAPACIDAD DE CARGA 45KG, CORREDERA DE EXTENSION TOTAL, MEDIDAS: 50CM FONDO X 55CM ANCHO X 125CM ALTO COLOR CHOCOLATE.	\$3,464.92
INV/00828	ARCHM4GV ARCHIVERO DE 4 GAVETAS VERTICAL, FABRICADO EN LAMINADO PLASTICO DE 28 Y 19MM, TAMAÑO OFICIO, CHAPA GENERAL Y JUEGO DE 2 LLAVES, CAPACIDAD DE CARGA 45KG, CORREDERA DE EXTENSION TOTAL, MEDIDAS: 50CM FONDO X 55CM ANCHO X 125CM ALTO COLOR CHOCOLATE.	\$3,464.92
INV/00829	ARCHM4GV ARCHIVERO DE 4 GAVETAS VERTICAL, FABRICADO EN LAMINADO PLASTICO DE 28 Y 19MM, TAMAÑO OFICIO, CHAPA GENERAL Y JUEGO DE 2 LLAVES, CAPACIDAD DE CARGA 45KG, CORREDERA DE EXTENSION TOTAL, MEDIDAS: 50CM FONDO X 55CM ANCHO X 125CM ALTO COLOR CHOCOLATE.	\$3,464.92
INV/00830	ARCHM4GV ARCHIVERO DE 4 GAVETAS VERTICAL, FABRICADO EN LAMINADO PLASTICO DE 28 Y 19MM, TAMAÑO OFICIO, CHAPA GENERAL Y JUEGO DE 2 LLAVES, CAPACIDAD DE CARGA 45KG, CORREDERA DE EXTENSION TOTAL, MEDIDAS: 50CM FONDO X 55CM ANCHO X 125CM ALTO COLOR CHOCOLATE.	\$3,464.92
INV/00831	ARCHM4GV ARCHIVERO DE 4 GAVETAS VERTICAL, FABRICADO EN LAMINADO PLASTICO DE 28 Y 19MM, TAMAÑO OFICIO, CHAPA GENERAL Y JUEGO DE 2 LLAVES, CAPACIDAD DE CARGA 45KG, CORREDERA DE EXTENSION TOTAL, MEDIDAS: 50CM FONDO X 55CM ANCHO X 125CM ALTO COLOR CHOCOLATE.	\$3,464.92
INV/00832	MESA PARA BIBLIOTECA CON MARCO PERIMETRAL DE 2x1 Y CUATRO PATAS CON TUBO RECTANGULAR DE UNA PULGADA EN CALIBRE 18 FR: 160 X FO-80 AL: 75 CM	\$2,534.60
INV/00833	MESA PARA BIBLIOTECA CON MARCO PERIMETRAL DE 2x1 Y CUATRO PATAS CON TUBO RECTANGULAR DE UNA PULGADA EN CALIBRE 18 FR: 160 X FO-80 AL: 75 CM	\$2,534.60





**Relación de Bienes Muebles que Componen el Patrimonio**  
**Cuenta Pública 2016**  
(Pesos)  
**UNIVERSIDAD TECNOLÓGICA DEL SUR DEL ESTADO DE MORELOS**

Código	Descripción del Bien Mueble	Valor en libros
INV/00940	ARCHIVERO VERTICAL DE 4 GAVETAS FABRICADO EN LAMINADO PLASTICO COLOR CHOCOLATE CON MEDIDAS DE FR:50 X FO:60 X AL: 132 CM.	\$3,786.59
INV/00941	RELOJ CHECADOR HUELLA DIGITAL REGISTRO 200 EMPLEADOS TIMEWORK STA 3	\$4,479.20
INV/00942	RELOJ CHECADOR HUELLA DIGITAL REGISTRO 200 EMPLEADOS TIMEWORK STA 3	\$4,479.20
INV/00943	MESA TIPO ILOSPACE PARA ALBERGAR 5 PUESTOS DE ALUMINIO FORMA PENTAGONO, COMPARTIMIENTO PARA COLOCAR CPU Y PORTA TECLADO, COLOR CAFE CHOCOLATE, MOLDURA PERIMETRAL DE 2 MM, DE ALTO IMPACTO FABRICADA CON TUBO DE ACERO CUADRADO DE 1"	\$9,164.00
INV/00944	MESA TIPO ILOSPACE PARA ALBERGAR 5 PUESTOS DE ALUMINIO FORMA PENTAGONO, COMPARTIMIENTO PARA COLOCAR CPU Y PORTA TECLADO, COLOR CAFE CHOCOLATE, MOLDURA PERIMETRAL DE 2 MM, DE ALTO IMPACTO FABRICADA CON TUBO DE ACERO CUADRADO DE 1"	\$9,164.00
INV/00945	MESA TIPO ILOSPACE PARA ALBERGAR 5 PUESTOS DE ALUMINIO FORMA PENTAGONO, COMPARTIMIENTO PARA COLOCAR CPU Y PORTA TECLADO, COLOR CAFE CHOCOLATE, MOLDURA PERIMETRAL DE 2 MM, DE ALTO IMPACTO FABRICADA CON TUBO DE ACERO CUADRADO DE 1"	\$9,164.00
INV/00946	MESA TIPO ILOSPACE PARA ALBERGAR 5 PUESTOS DE ALUMINIO FORMA PENTAGONO, COMPARTIMIENTO PARA COLOCAR CPU Y PORTA TECLADO, COLOR CAFE CHOCOLATE, MOLDURA PERIMETRAL DE 2 MM, DE ALTO IMPACTO FABRICADA CON TUBO DE ACERO CUADRADO DE 1"	\$9,164.00
INV/00947	MESA TIPO ILOSPACE PARA ALBERGAR 5 PUESTOS DE ALUMINIO FORMA PENTAGONO, COMPARTIMIENTO PARA COLOCAR CPU Y PORTA TECLADO, COLOR CAFE CHOCOLATE, MOLDURA PERIMETRAL DE 2 MM, DE ALTO IMPACTO FABRICADA CON TUBO DE ACERO CUADRADO DE 1"	\$9,164.00
INV/00948	CAMARA DE VIDEO SONY SLT-A58K LENTES INTERCAMBIABLES INCLUYE ACCESORIOS BATERIA RECARGABLE, CABLE MICRO -USB, BANDOLERA, CARGADOR BATERIA, LENTE ZOOM ESTANDAR, Y ESTUCHE PORTACAMARA	\$9,799.00
INV/00949	VEX SKYRISE FIELD AND GAME OBJECTS	\$9,380.34
INV/00950	DISCO DURO EXTERNO WESTERNDIGITAL 2TB MY PASS ULTR	\$3,229.00
INV/00951	PODIUM FABRICADO EN ALUMINADO PLASTICO COLOR CHOCOLATE CON MEDIDAS DE FR:50 X FO:50 X AL: 120CM	\$3,248.00
INV/00952	TARIMA DE MADERA 366 X 366 X 75	\$15,080.00
INV/00953	VIDEOCAMARA SONY PJ430 C/ PROYECTOR 55x ZOOM, 8.9 MEGAPIXELES MEMORIA 32GB INTERNO, BATERIA Y CARGADOR, CABLE DE DATOS MOD. HDR-PJ430	\$23,999.00
INV/00954	KIT DE ALARMA DE PANICO QUE CONSTA DE UN BOTON PULSADOR, SEÑAL AUDITIVA (BOCINA) , FOCO LUMINOSO CON 1 BATERIA DE 12V	\$5,500.00
INV/00955	APPLE IPHONE 6 SPACE GRAY 16GB-CLA	\$10,999.00
INV/00956	EQUIPO DE CONSULTORIO SENCILLO CONSTA DE MESA DE EXPLORACION CON REPISA, VITRINA SENCILLA 156X60X38 DE LAMINA DE ACERO, BANCO CROMADO 30CM, BOTE DE BASURA DE LAMINA DE ACERO Y GABINETE MEDICO	\$6,299.99
INV/00957	ESTUCHE DE DIAGNOSTICO MEDICO CON CABEZAL PARA OTOSCOPIO, CABEZAL PARA OFTALMOSCOPIO, ESPEJULO NASAL, PORTALAMPARAS, 2 ESPEJOS LARINJEOS, SOPORTE PARA PALA Y ESTUCHE RIGIDO.	\$3,364.00
INV/00958	BAFLE AMPLIFICADO MIIZU	\$3,198.99
INV/00959	PARRILLA 4 QUEMADORES PLANCHA Y FREIDORA 1.54 EST LN. TIPO ESTRELLA PORCENALIZADOS DE 12,165 BTU/HR. 1 QUEMADOR TIPO "H" PORCENALIZADOS EN PLANCHA DE 19,164 BTU/HR. 1 QUEMADOR TIPO "U" PORCENALIZADO EN FREIDOR DE 15,249 BTU/HR. TRABAJA CON GAS L.P.	\$5,896.19
INV/00960	PARRILLA 4 QUEMADORES PLANCHA Y FREIDORA 1.54 EST LN. TIPO ESTRELLA PORCENALIZADOS DE 12,165 BTU/HR. 1 QUEMADOR TIPO "H" PORCENALIZADOS EN PLANCHA DE 19,164 BTU/HR. 1 QUEMADOR TIPO "U" PORCENALIZADO EN FREIDOR DE 15,249 BTU/HR. TRABAJA CON GAS L.P.	\$5,896.19
INV/00961	PARRILLA 4 QUEMADORES PLANCHA Y FREIDORA 1.54 EST LN. TIPO ESTRELLA PORCENALIZADOS DE 12,165 BTU/HR. 1 QUEMADOR TIPO "H" PORCENALIZADOS EN PLANCHA DE 19,164 BTU/HR. 1 QUEMADOR TIPO "U" PORCENALIZADO EN FREIDOR DE 15,249 BTU/HR. TRABAJA CON GAS L.P.	\$5,896.19
INV/00962	PARRILLA 4 QUEMADORES PLANCHA Y FREIDORA 1.54 EST LN. TIPO ESTRELLA PORCENALIZADOS DE 12,165 BTU/HR. 1 QUEMADOR TIPO "H" PORCENALIZADOS EN PLANCHA DE 19,164 BTU/HR. 1 QUEMADOR TIPO "U" PORCENALIZADO EN FREIDOR DE 15,249 BTU/HR. TRABAJA CON GAS L.P.	\$5,896.19
INV/00963	MESA CENTRAL CON ENTREPAÑO EN ACERO INOXIDABLE 1.40X0.70.X0.90 MTS	\$5,171.11
INV/00964	MESA CENTRAL CON ENTREPAÑO EN ACERO INOXIDABLE 1.40X0.70.X0.90 MTS	\$5,171.11
INV/00965	MESA CENTRAL CON ENTREPAÑO EN ACERO INOXIDABLE 1.40X0.70.X0.90 MTS	\$5,171.11
INV/00966	MESA CENTRAL CON ENTREPAÑO EN ACERO INOXIDABLE 1.40X0.70.X0.90 MTS	\$5,171.11
INV/00967	FREGADERO CON 1 TARJA DE 0.48.X0.48X0.30 M DEL LADO IZQUIERDO EN ACERO INOXIDABLE 1.40X0.70X0.90 M (NO INCLUYE LLAVES, CESPO) DOBLEZ SANITARIO, PATAS TUBO ACERO INOXIDABLE 1 5/82, TRAVESANO EN ACERO INOXIDABLE 1"	\$6,114.58
INV/00968	FREGADERO CON 1 TARJA DE 0.48.X0.48X0.30 M DEL LADO IZQUIERDO EN ACERO INOXIDABLE 1.40X0.70X0.90 M (NO INCLUYE LLAVES, CESPO) DOBLEZ SANITARIO, PATAS TUBO ACERO INOXIDABLE 1 5/82, TRAVESANO EN ACERO INOXIDABLE 1"	\$6,114.58
INV/00969	FREGADERO CON 1 TARJA DE 0.48.X0.48X0.30 M DEL LADO IZQUIERDO EN ACERO INOXIDABLE 1.40X0.70X0.90 M (NO INCLUYE LLAVES, CESPO) DOBLEZ SANITARIO, PATAS TUBO ACERO INOXIDABLE 1 5/82, TRAVESANO EN ACERO INOXIDABLE 1"	\$6,114.58
INV/00970	FREGADERO CON 1 TARJA DE 0.48.X0.48X0.30 M DEL LADO IZQUIERDO EN ACERO INOXIDABLE 1.40X0.70X0.90 M (NO INCLUYE LLAVES, CESPO) DOBLEZ SANITARIO, PATAS TUBO ACERO INOXIDABLE 1 5/82, TRAVESANO EN ACERO INOXIDABLE 1"	\$6,114.58
INV/00971	MICROSCOPIO TRI.CABEZAL INCL.30" XSP-908T	\$13,963.50
INV/00972	MICROSCOPIO TRI.CABEZAL INCL.30" XSP-908T	\$13,963.50
INV/00973	MICROSCOPIO TRI.CABEZAL INCL.30" XSP-908T	\$13,963.50
INV/00974	MICROSCOPIO TRI.CABEZAL INCL.30" XSP-908T	\$13,963.50
INV/00975	MEDIDOR MULTIPARAMETRO C/ZENTRADA HQ40D53000000	\$18,401.72
INV/00976	MEDIDOR MULTIPARAMETRO C/ZENTRADA HQ40D53000001	\$18,401.72
INV/00977	MEDIDOR MULTIPARAMETRO C/ZENTRADA HQ40D53000002	\$18,401.72
INV/00978	MEDIDOR MULTIPARAMETRO C/ZENTRADA HQ40D53000003	\$18,401.72
INV/00979	ELECTRODO DE PH STD INTELIGENTE PHC10101	\$3,748.77
INV/00980	ELECTRODO DE PH STD INTELIGENTE PHC10102	\$3,748.77
INV/00981	ELECTRODO DE PH STD INTELIGENTE PHC10103	\$3,748.77
INV/00982	ELECTRODO DE PH STD INTELIGENTE PHC10104	\$3,748.77
INV/00983	ELECTRODO COND. STD INTELIGENTE CDC-40101	\$6,287.72
INV/00984	ELECTRODO COND. STD INTELIGENTE CDC-40102	\$6,287.72
INV/00985	ELECTRODO COND. STD INTELIGENTE CDC-40103	\$6,287.72
INV/00986	ELECTRODO COND. STD INTELIGENTE CDC-40104	\$6,287.72
INV/00987	ELECTRODO P/DO LUMINISCENTE STD LDO10103	\$13,222.26
INV/00988	ELECTRODO P/DO LUMINISCENTE STD LDO10104	\$13,222.26
INV/00989	ELECTRODO P/DO LUMINISCENTE STD LDO10105	\$13,222.26
INV/00990	ELECTRODO P/DO LUMINISCENTE STD LDO10106	\$13,222.26
INV/00991	CONTENEDOR DE BASURA EN HERRERIA	\$40,600.00
INV/00992	ARCHIVERO DE 3 GAVETAS VERTICAL MARCA GEBESA COD. 6048, FABRICADO EN LAMINA ROLADA EN FRIO CALIBRE 22, RESPALDO CALIBRE 24, SOPORTA 25KG CADA GAVETA, CORREDERAS DE BALEROS CALIBRE 18, CERRADURA IMPORTADA	\$3,462.60

**Relación de Bienes Muebles que Componen el Patrimonio**  
**Cuenta Pública 2016**  
**(Pesos)**  
**UNIVERSIDAD TECNOLÓGICA DEL SUR DEL ESTADO DE MORELOS**

Código	Descripción del Bien Mueble	Valor en libros
INV/00993	COMPUTADORA DELL OPTIPLEX 3020 MINITORRE CON PROCESADOR CORE I3, 4 GB MEMORIA RAM, 500GB DISCO DURO CON MONITOR DELL 21.5" VGA, AUDIFONOS Y LICENCIA DE OFFICE STD 2013 SNGL OLP NL	\$13,050.00
INV/00994	COMPUTADORA DELL OPTIPLEX 3020 MINITORRE CON PROCESADOR CORE I3, 4 GB MEMORIA RAM, 500GB DISCO DURO CON MONITOR DELL 21.5" VGA, AUDIFONOS Y LICENCIA DE OFFICE STD 2013 SNGL OLP NL	\$13,050.00
INV/00995	COMPUTADORA DELL OPTIPLEX 3020 MINITORRE CON PROCESADOR CORE I3, 4 GB MEMORIA RAM, 500GB DISCO DURO CON MONITOR DELL 21.5" VGA, AUDIFONOS Y LICENCIA DE OFFICE STD 2013 SNGL OLP NL	\$13,050.00
INV/00996	COMPUTADORA DELL OPTIPLEX 3020 MINITORRE CON PROCESADOR CORE I3, 4 GB MEMORIA RAM, 500GB DISCO DURO CON MONITOR DELL 21.5" VGA, AUDIFONOS Y LICENCIA DE OFFICE STD 2013 SNGL OLP NL	\$13,050.00
INV/00997	LICENCIA DE ORACLE DATABASE STANDARD EDITION ONE, POR PROCESADOR	\$104,102.68
INV/00998	AUTOCLAVE ELECTRICO 35*62CM LAC-5060S	\$95,006.61
INV/00999	ESPECTROFOTOMETRO LPV441.99.00002	\$153,177.07
INV/01000	ASPIRADORA NT 48/1 °CA. MARCA KARCHER	\$5,452.00
INV/01001	AMPLIFICADOR TRIPLE BANDA DE LOS 800 1900 MHz, 1700 Y 2100 MHz.	\$22,177.90
INV/01002	NO BREAK DE 1KVA	\$2,956.84
INV/01024	ESPECTROFOTOMETRO LPV441.99.00002	\$153,177.07
INV/01025	BALANZAS ANALITCA 220X0.0001G EX224	\$55,443.21
INV/01026	BALANZAS ANALITCA 220X0.0001G EX225	\$55,443.21
INV/01027	BALANZAS ANALITCA 220X0.0001G EX226	\$55,443.21
INV/01028	BALANZAS ANALITCA 220X0.0001G EX227	\$55,443.21
INV/01029	MODULO DE 6x6 MTS PARA CARPA CON LONA DE 22Oz	\$23,211.60
INV/01030	MODULO DE 6x6 MTS PARA CARPA CON LONA DE 22Oz	\$23,211.60
INV/01031	MODULO DE 6x6 MTS PARA CARPA CON LONA DE 22Oz	\$23,211.60
INV/01032	MODULO DE 6x6 MTS PARA CARPA CON LONA DE 22Oz	\$23,211.60
INV/01033	INSTALACION DE AJUA MOVIL DE 60M2 COLOR ARENA INCLUYE VENTANAS, PUERTA.	\$350,000.00
INV/01035	TANQUE ESTACIONARIO 120 LTS	\$3,200.00
INV/01036	IMPRESORA DE CREDENCIALES	\$43,558.00
INV/01038	HORNO 4 CHAROLAS	\$13,380.60
INV/01039	APARATO TROQUEL PARA IMPRESION	\$2,800.00
INV/1040	PIZARRON METÁLICO PORCELANIZADO DE 90x300CM, INCLUYE MARCO PERIMETRAL	\$2,844.32
INV/1041	PIZARRON METÁLICO PORCELANIZADO DE 90x300CM, INCLUYE MARCO PERIMETRAL	\$2,844.32
INV/1042	PIZARRON METÁLICO PORCELANIZADO DE 90x300CM, INCLUYE MARCO PERIMETRAL	\$2,844.32
INV/1043	PIZARRON METÁLICO PORCELANIZADO DE 90x300CM, INCLUYE MARCO PERIMETRAL	\$2,844.32
INV/1044	PIZARRON METÁLICO PORCELANIZADO DE 90x300CM, INCLUYE MARCO PERIMETRAL	\$2,844.32
INV/1045	KIT TOMATURNO IT30 ECO BARRA	\$3,445.20
INV/1046	ARCHIVERO DE 3 GAVETAS VERTICAL MARCA GEBESA COD. 6048, FABRICADO EN LAMINA ROLADA EN FRIO CALIBRE 22, RESPALDO CALIBRE 24, SOPORTA 25KG CADA GAVETA, CORREDERAS DE BALEROS CALIBRE 18, CERRADURA IMPORTADA	\$3,462.60
INV/1047	ARCHIVERO DE 3 GAVETAS VERTICAL MARCA GEBESA COD. 6048, FABRICADO EN LAMINA ROLADA EN FRIO CALIBRE 22, RESPALDO CALIBRE 24, SOPORTA 25KG CADA GAVETA, CORREDERAS DE BALEROS CALIBRE 18, CERRADURA IMPORTADA	\$3,462.60
INV/1048	GONDOLA CENTRAL PARA LIBROS CODIGO GA-8826, ALTURA 193CM, CON 12 ENTREPANOS DE 90CM DE ANCHO X 66.7CM DE FONDO, CON RESPALDO CUBRE POLVO, LA BASE ES TIPO L CALIBRE 22, PINTURA MICRO PULVERIZADA, CALIBRE 20 Y 14 COLOR CREMA	\$3,312.96
INV/1049	GONDOLA CENTRAL PARA LIBROS CODIGO GA-8826, ALTURA 193CM, CON 12 ENTREPANOS DE 90CM DE ANCHO X 66.7CM DE FONDO, CON RESPALDO CUBRE POLVO, LA BASE ES TIPO L CALIBRE 22, PINTURA MICRO PULVERIZADA, CALIBRE 20 Y 14 COLOR CREMA	\$3,312.96
INV/1050	GONDOLA CENTRAL PARA LIBROS CODIGO GA-8826, ALTURA 193CM, CON 12 ENTREPANOS DE 90CM DE ANCHO X 66.7CM DE FONDO, CON RESPALDO CUBRE POLVO, LA BASE ES TIPO L CALIBRE 22, PINTURA MICRO PULVERIZADA, CALIBRE 20 Y 14 COLOR CREMA	\$3,312.96
INV/1051	LIBRERO DE 5 REPISAS METROPOLITAN	\$2,599.00
INV/1052	LIBRERO DE 5 REPISAS METROPOLITAN	\$2,599.00
INV/1053	LIBRERO FABRICADO EN LAMINADO PLASTICO EN 28MM COSTADO, 16MM EN FONDO 19MM EN ENTREPANOS, COLOR CHOCOLATE, CANTO PVC, MOLDURA 1" 1MM, 5 ENTREPANOS FIJOS, MEDIDAS GENERALES DE FR:86 X FO:40 X AL:1.80CM	\$3,961.40
INV/1054	LIBRERO FABRICADO EN LAMINADO PLASTICO EN 28MM COSTADO, 16MM EN FONDO 19MM EN ENTREPANOS, COLOR CHOCOLATE, CANTO PVC, MOLDURA 1" 1MM, 5 ENTREPANOS FIJOS, MEDIDAS GENERALES DE FR:86 X FO:40 X AL:1.80CM	\$3,961.40
INV/1055	DESBROZADORA GASOLINA TRUPER DES-33	\$3,440.00
INV/1056	SILLON EJECUTIVO MOD. KB-1, COLOR VERDE, RESPALDO EN TELA MESH NEGRA, CONTORNO EN NYLON CON CABEZA AJUSTABLE.	\$2,962.64
INV/1057	SILLON EJECUTIVO MOD. KB-1, COLOR VERDE, RESPALDO EN TELA MESH NEGRA, CONTORNO EN NYLON CON CABEZA AJUSTABLE.	\$2,962.64
INV/1058	SILLON EJECUTIVO MOD. KB-1, COLOR VERDE, RESPALDO EN TELA MESH NEGRA, CONTORNO EN NYLON CON CABEZA AJUSTABLE.	\$2,962.64
INV/1059	SILLON EJECUTIVO MOD. KB-1, COLOR VERDE, RESPALDO EN TELA MESH NEGRA, CONTORNO EN NYLON CON CABEZA AJUSTABLE.	\$2,962.64
INV/1060	SILLON EJECUTIVO MOD. KB-1, COLOR VERDE, RESPALDO EN TELA MESH NEGRA, CONTORNO EN NYLON CON CABEZA AJUSTABLE.	\$2,962.64
INV/1061	SILLON EJECUTIVO MOD. KB-1, COLOR VERDE, RESPALDO EN TELA MESH NEGRA, CONTORNO EN NYLON CON CABEZA AJUSTABLE.	\$2,962.64
INV/1062	SILLON EJECUTIVO MOD. KB-1, COLOR VERDE, RESPALDO EN TELA MESH NEGRA, CONTORNO EN NYLON CON CABEZA AJUSTABLE.	\$2,962.64
INV/1063	SILLON EJECUTIVO MOD. KB-1, COLOR VERDE, RESPALDO EN TELA MESH NEGRA, CONTORNO EN NYLON CON CABEZA AJUSTABLE.	\$2,962.64
INV/1064	SILLON EJECUTIVO MOD. KB-1, COLOR VERDE, RESPALDO EN TELA MESH NEGRA, CONTORNO EN NYLON CON CABEZA AJUSTABLE.	\$2,962.64
INV/1065	SILLON EJECUTIVO MOD. KB-1, COLOR VERDE, RESPALDO EN TELA MESH NEGRA, CONTORNO EN NYLON CON CABEZA AJUSTABLE.	\$2,962.64
INV/1066	MESA DE REUNION OVAL PARA 10 PERSONAS FABRICADA EN MADERA INDUSTRIALIZADA, RECUBIERTA CON LAMINADO PLASTICO A 2 CARAS, MEDIDAS: ANCHO 1.20, LARGO 3.20, ALTURA 0.75M5 COLOR CHOCOLATE.	\$8,444.80
INV/1067	VITRINA DE ALUMINIO DE TUBO DE 3" X 1 1/2" CON DOS HOJAS CORREDIZAS Y CRISTAL CLARO 6MM DE 300 X 120	\$6,960.00
INV/1068	VITRINA DE ALUMINIO DE TUBO DE 3" X 1 1/2" CON DOS HOJAS CORREDIZAS Y CRISTAL CLARO 6MM DE 300 X 120	\$6,960.00
INV/1069	VITRINA DE ALUMINIO DE TUBO DE 3" X 1 1/2" CON DOS HOJAS CORREDIZAS Y CRISTAL CLARO 6MM DE 120 X 120	\$4,640.00

Relación de Bienes Muebles que Componen el Patrimonio  
Cuenta Pública 2016  
(Pesos)  
UNIVERSIDAD TECNOLÓGICA DEL SUR DEL ESTADO DE MORELOS

Código	Descripción del Bien Mueble	Valor en libros
INV/1070	PANTALLA TV LG LED 60" SMART FHD	\$17,999.00
INV/1071	PANTALLA TV 42" TELEVISOR LED MARCA LG	\$9,818.24
INV/1072	SOFÁ DE 1 PLAZA RESPALDO Y ASIENTO LISO Y SUAVE AL TACTO, DESCANZA BRAZOS MODERNO, PATAS METÁLICAS CROMADAS.	\$5,167.80
INV/1073	LIBRERO ABIERTO FABRICADO EN LAMINADO PLÁSTICO DE 28MM, COLOR CAOBA CON NEGRO	\$4,918.40
INV/1074	MODULO EN "L" 1.50x1.50 ALTURA 75CMS, PEDESTAL CILINDRICO, PENINDULA EN BALA, LATERAL CON PEDESTAL DE 2 CAJONES PAPELEROS Y GAVETA CON CHAPA Y JUEGO DE 2 LLAVES. COLOR CHOCOLATE	\$6,101.60
INV/1075	MODULO EN "L" 1.50x1.50 ALTURA 75CMS, PEDESTAL CILINDRICO, PENINDULA EN BALA, LATERAL CON PEDESTAL DE 2 CAJONES PAPELEROS Y GAVETA CON CHAPA Y JUEGO DE 2 LLAVES. COLOR CHOCOLATE	\$6,101.60
INV/1076	REFRIGERADOR BLANCO CON LLAVE GE 1 PUERTA COLOR BLANCO, 4 PIES	\$4,609.84
INV/1077	BANCA DE 2.40MTS DE LARGO POR 45CM DE ANCHO POR 48CM DE ALTURA	\$2,495.01
INV/1078	BANCA DE 2.40MTS DE LARGO POR 45CM DE ANCHO POR 48CM DE ALTURA	\$2,495.01
INV/1079	MEDIDOR DE HUMEDAD TWIST GRAIN	\$22,947.76
INV/1080	MEDIDOR DE HUMEDAD TWISTGRAIN	\$22,947.76
INV/1081	EQUIPO DE CONSULTORIO SENCILLO CONSTA DE MESA DE EXPLORACION CON REPISA, VITRINA SENCILLA 156X60X38 DE LAMINA DE ACERO, BANCO CROMADO 30CM, BOTE DE BASURA DE LAMINA DE ACERO Y GABINETE MEDICO	\$6,299.99
INV/1082	ESTUCHE DE DIAGNOSTICO MEDICO CON CABEZAL PARA OTOSCOPIO, CABEZAL PARA OFTALMOSCOPIO, ESPEJULO NASAL, PORTALAMPARAS, 2 ESPEJOS LARINJEOS, SOPORTE PARA PALA Y ESTUCHE RIGIDO.	\$3,364.00
INV/1083	LIBRERO CERRADO (TIPO GABINETE) FABRICADO EN LAMINADO PLÁSTICO DE 28MM EN COSTADOS Y TAPA, 19MM EN ENTREPAÑOS, 16MM EN FONDO Y PUERTAS, CON CHAPA DE SEGURIDAD.	\$6,130.60
INV/1084	LIBRERO CERRADO (TIPO GABINETE) FABRICADO EN LAMINADO PLÁSTICO DE 28MM EN COSTADOS Y TAPA, 19MM EN ENTREPAÑOS, 16MM EN FONDO Y PUERTAS, CON CHAPA DE SEGURIDAD.	\$6,101.60
INV/1085	LICENCIA MI ESCUELA COM	\$170,000.00
INV/1086	CONTROLLER M221-40IO TR.SOU SCHNEIDER (CONTROLADOR LOGICO)	\$9,036.40
INV/1087	CONTROLLER M221-40IO TR.SOU SCHNEIDER (CONTROLADOR LOGICO)	\$9,036.40
INV/1088	LIBRERO ABIERTO FABRICADO EN LAMINADO DE 28MM EN COSTADOS, 19/16MM EN PUERTAS Y FONDO, CANTOS PVC MOLDURA "T" DE 1MM, 5 ENTREPAÑOS FUJOS. COLOR CHOCOLATE	\$3,619.20
INV/1089	LIBRERO ABIERTO FABRICADO EN LAMINADO DE 28MM EN COSTADOS, 19/16MM EN PUERTAS Y FONDO, CANTOS PVC MOLDURA "T" DE 1MM, 5 ENTREPAÑOS FIJOS. COLOR CHOCOLATE	\$3,619.20
INV/1090	LIBRERO CERRADO (TIPO GABINETE) FABRICADO EN LAMINADO PLÁSTICO DE 28MM EN COSTADOS Y TAPA, 19MM EN ENTREPAÑOS, 16MM EN FONDO Y PUERTAS, CON CHAPA DE SEGURIDAD. COLOR CHOCOLATE.	\$4,674.80
INV/1091	LIBRERO CERRADO (TIPO GABINETE) FABRICADO EN LAMINADO PLÁSTICO DE 28MM EN COSTADOS Y TAPA, 19MM EN ENTREPAÑOS, 16MM EN FONDO Y PUERTAS, CON CHAPA DE SEGURIDAD. COLOR CHOCOLATE.	\$4,674.80
INV/1092	LIBRERO CERRADO (TIPO GABINETE) FABRICADO EN LAMINADO PLÁSTICO DE 28MM EN COSTADOS Y TAPA, 19MM EN ENTREPAÑOS, 16MM EN FONDO Y PUERTAS, CON CHAPA DE SEGURIDAD COLOR CHOCOLATE, 5 ESPACIOS.	\$4,872.00
INV/1093	LIBRERO CERRADO (TIPO GABINETE) FABRICADO EN LAMINADO PLÁSTICO DE 28MM EN COSTADOS Y TAPA, 19MM EN ENTREPAÑOS, 16MM EN FONDO Y PUERTAS, CON CHAPA DE SEGURIDAD COLOR CHOCOLATE, 5 ESPACIOS.	\$4,872.00
INV/1094	LIBRERO CERRADO (TIPO GABINETE) FABRICADO EN LAMINADO PLÁSTICO DE 28MM EN COSTADOS Y TAPA, 19MM EN ENTREPAÑOS, 16MM EN FONDO Y PUERTAS, CON CHAPA DE SEGURIDAD COLOR CHOCOLATE, 5 ESPACIOS.	\$4,872.00
INV/1095	LIBRERO CERRADO (TIPO GABINETE) FABRICADO EN LAMINADO PLÁSTICO DE 28MM EN COSTADOS Y TAPA, 19MM EN ENTREPAÑOS, 16MM EN FONDO Y PUERTAS, CON CHAPA DE SEGURIDAD COLOR CHOCOLATE, 5 ESPACIOS.	\$4,872.00
INV/1096	IMPRESORA HP LASER JET PRO M201 dw	\$2,558.42
INV/1097	BOMBA SUMERGIBLE CON MOTOR FRANKLIN ELECTRICK DE 2 H.P. MOD. 2343159204	\$12,993.00
INV/1098	KIT DE 2 MICROFONOS INALÁMBRICOS CON CONSOLA MARCA STEREN	\$2,690.01
INV/1099	SILLA DIRECTOR EUROPA COLOR CAFE	\$3,349.00
INV/1100	ARCHIVERO DE 3 CAJONES EN LAMINA DE ACERO, CHAPA DE SEGURIDAD CAJONES T/CARTA COLOR GRIS 90x36x46	\$2,549.45
INV/1101	KIT DE ALARMA DE PANICO	\$5,200.00
INV/1102	JUEGO DE BALES PASIVOS PEAVEY MOD. PBI 10	\$4,640.00
INV/1103	MEZCLADORA AMPLIFICADA MARCA SOUNDTRACK MOD. MIX 4A MP3 * CUATRO CANALES REPRODUCTOR USB/SDCARD PHANTOM EFECTOS DIGITALES 150 WATTS POR CANAL CONTROL REMOTO PARA MP3	\$4,872.00
INV/1104	SALA LOUNGE	\$5,568.00
INV/1105	MESA CENTRAL DE LABORATORIO 2.40X1.00X.90MT ACERO INOXIDABLE ESCOLAR	\$20,500.00
INV/1106	MESA CENTRAL DE LABORATORIO 2.40X1.00X.90MT ACERO INOXIDABLE ESCOLAR	\$20,500.01
INV/1107	ARCHIVERO METALICO DE 3 GAVETAS MARCA NOVA 6048, FABRICADO EN LAMINA ROLADA EN FRIO CALIBRE 22 Y 24, TAMAÑO CARTA Y/O OFICIO, CON PORTA ETIQUETAS DE PLASTICO, SOPORTA HASTA 25KG POR GAVETA, CORREDERAS DE BALEROS, CHAPA GENERAL, ACABADO EN PINTURA ESMALTADA HORNEADA, EN COLOR NEGRO	\$3,319.34
INV/1108	MESA DE TRABAJO DE 120CM DE FRNTE X 60CM DE FONDO X75CM DE ALTO, CUBIERTA FABRICADO EN LAMINA DE 19MM, ESTRUCTURA METALICA EN PERFIL TUBULAR DE 1 1/4 X 1 1/4, ACABADO EN PINTURA HORNEADA COLOR NEGRO, CANTOS DE PVC DE 1MM, PORTA TECLADO DESLIZABLE CON CORREDORAS TELESCOPICAS, PORTA CPU, SIMILAR (IMAGEN)COLOR WENGUE	\$2,587.96
INV/1109	MESA DE TRABAJO DE 120CM DE FRNTE X 60CM DE FONDO X75CM DE ALTO, CUBIERTA FABRICADO EN LAMINA DE 19MM, ESTRUCTURA METALICA EN PERFIL TUBULAR DE 1 1/4 X 1 1/4, ACABADO EN PINTURA HORNEADA COLOR NEGRO, CANTOS DE PVC DE 1MM, PORTA TECLADO DESLIZABLE CON CORREDORAS TELESCOPICAS, PORTA CPU, SIMILAR (IMAGEN)COLOR WENGUE	\$2,587.96
INV/1110	ENMICADORA TAMAÑO CARTA	\$3,705.10
INV/1111	ASPERSORA FUMIGADOR DE MOCHILA MOTORIZADA BOMBA DE MOTOR 1HP 25/Itls	\$13,663.98
INV/1112	ASPERSORA FUMIGADOR DE MOCHILA MOTORIZADA BOMBA DE MOTOR 1HP 25/Itls	\$13,663.98
INV/1113	ASPERSORA FUMIGADOR DE MOCHILA MOTORIZADA BOMBA DE MOTOR 1HP 25/Itls	\$13,663.98
INV/1114	TANQUE DE ALMACENAMIENTO ROTOPLAS 2500 LTS.	\$6,786.00
INV/1115	TANQUE DE ALMACENAMIENTO ROTOPLAS 2500 LTS.	\$6,786.00
INV/1116	DETERMINADOR DE GRANOS IMPORTADO	\$22,620.00
INV/1117	DETERMINADOR DE GRANOS IMPORTADO	\$22,620.00
INV/1118	BÁSCULA DE RELOJ 200 kg (ELECTRÓNICA COLGANTE)	\$6,032.00
INV/1119	ARCHIVERO METÁLICO DE 3 GAVETAS VERTICAL CÓDIGO 6048, COLORES ARENA, COSTADOS Y ZOCLOFABRICADO EN LÁMINA CALIBRE 22 CON REFUERZOS, MEDIDAS: 104CM DE ALTO X 46CM DE ANCHO Y 70CM DE PROFUNDIDAD.	\$3,461.44
INV/1120	PARRILLA DE CALENTAMIENTO SIN AGITACION, PLANCHA DE ALUMINIO DE 13.5 X 13.5, TEMPERATURA MAXIMA DE 400 °C, CONSUMO DE 350 W. OPERA A120 V MARCA ARSA	\$3,297.72
INV/1121	ARCHIVERO 3 GAVETAS VERTICAL SIMILAR AL CÓDIGO 6010, CON CERRADURA GENERAL DE IMPORTACIÓN Y JUEGO DE 2 LLAVES, FABRICADO EN LAMINADO PLÁSTICO DE 28MM.	\$3,034.56
INV/1122	LIQUADORA BASE METÁLICA CON PERILA	\$2,898.84





Relación de Bienes Muebles que Componen el Patrimonio  
Cuenta Pública 2016  
(Pesos)  
UNIVERSIDAD TECNOLÓGICA DEL SUR DEL ESTADO DE MORELOS



Código	Descripción del Bien Mueble	Valor en libros
INV/1123	LICUADORA BASE METÁLICA CON PERILA	\$2,898.84
INV/1124	PC ESCRITORIO MARCA DELL MOD OPTIPLEX	\$24,244.00
INV/1125	PC ESCRITORIO MARCA DELL MOD OPTIPLEX	\$24,244.00
INV/1126	PC ESCRITORIO MARCA DELL MOD OPTIPLEX	\$24,244.00
INV/1127	IMPRESORA LASER HP LASERJET	\$6,032.00
INV/1128	CÁMARA DIGITAL SONY W800 20.1 MEGAPIXELES	\$3,340.80
INV/1129	IMAC 27" PANTALLA RETINA 16GB	\$66,120.00
INV/1130	IMPRESORA HP M402N128MB	\$4,827.87
INV/1131	SISTEMA DE CIRCULACIÓN, PLANTA TRATAMIENTO DE AGUA	\$167,000.00
		<b>\$8,093,561.93</b>

