



# **ESTADOS FINANCIEROS**

**AL 31 DE MARZO**

**DE**

**2015**



**UNIVERSIDAD TECNOLÓGICA DEL SUR DEL ESTADO DE MORELOS**  
**BALANZA DE COMPROBACIÓN**  
 AL 31 DE MARZO 2015

CONCEPTO	ACUMULADO		MENSUAL		ACTUALIZADO	
	DEUDOR	ACREEDOR	DEUDOR	ACREEDOR	DEUDOR	ACREEDOR
<b>ACTIVO</b>	<b>36,242,011.31</b>	-	<b>2,442,258.14</b>	<b>2,686,592.33</b>	<b>35,997,677.12</b>	-
<b>ACTIVO CIRCULANTE</b>	<b>4,972,677.21</b>	-	<b>2,605,084.44</b>	<b>2,686,592.33</b>	<b>4,891,169.32</b>	-
<b>EFFECTIVO Y EQUIVALENTES</b>	<b>4,599,852.53</b>	-	<b>1,288,083.79</b>	<b>1,395,787.90</b>	<b>4,492,148.42</b>	-
EFFECTIVO	17,000.00	-	-	-	17,000.00	-
BANCOS/TESORERÍA	<b>1,482,245.77</b>	-	<b>1,282,949.17</b>	<b>1,385,787.90</b>	<b>1,379,407.04</b>	-
CUENTA 7250615 FEDERAL	481,932.67	-	649,680.00	272,902.83	858,709.84	-
CUENTA 1597700 FEDERAL	1,000.00	-	-	4,142.05	3,142.05	-
CUENTA 7250607 ESTATAL	450,402.56	-	545,787.43	662,227.57	333,962.42	-
CUENTA 0326215 ESTATAL	9,684.78	-	18,398.89	13,642.05	14,441.62	-
CUENTA 7250593 INGRESOS PROPIOS	31,945.51	-	-	26,887.40	5,058.11	-
CUENTA 8449644	281.24	-	-	-	281.24	-
CUENTA 0848114 INGRESOS PROPIOS	492,303.54	-	59,082.85	389,158.24	162,228.15	-
CUENTA 2621842 RESERVAS	9,409.47	-	-	6,827.76	2,581.71	-
CUENTA 7777656 CONGRESO TIC's	-	-	-	-	-	-
CUENTA 4389602 PROFOCIE	5,286.00	-	10,000.00	10,000.00	5,286.00	-
<b>INVERSIONES TEMPORALES</b>	<b>3,100,606.76</b>	-	<b>5,134.62</b>	<b>10,000.00</b>	<b>3,095,741.38</b>	-
CUENTA 61360 FEDERAL	1,607,552.23	-	2,719.98	-	1,610,269.21	-
CUENTA 946917330 PROFOCIE	300,824.47	-	402.60	10,000.00	291,227.07	-
CUENTA 61299 ESTATAL	1,192,230.06	-	2,015.04	-	1,194,245.10	-
<b>DERECHOS POR RECIBIR EFFECTIVO O EQUIVALENTES</b>	<b>281,225.68</b>	-	<b>1,289,313.43</b>	<b>1,270,216.43</b>	<b>300,322.68</b>	-
CUENTAS POR COBRAR A CORTO PLAZO	<b>199,616.40</b>	-	<b>1,267,181.43</b>	<b>1,231,586.43</b>	<b>235,213.40</b>	-
GOBIERNO DEL ESTADO	168,453.90	-	581,384.43	545,787.43	204,050.90	-
GOBIERNO FEDERAL	-	-	649,680.00	649,680.00	-	-
DEUDORES ALUMNOS UTSEM	31,162.50	-	36,118.00	36,119.00	31,162.50	-
DEUDORES DIVERSOS POR COBRAR A CORTO PLAZO	<b>81,609.28</b>	-	<b>22,136.00</b>	<b>38,630.00</b>	<b>65,109.28</b>	-
FUNCIONARIOS Y EMPLEADOS	21,609.28	-	9,630.00	26,130.00	5,109.28	-
GOBIERNO DEL ESTADO	-	-	-	-	-	-
DEUDORES POR SERVICIOS TECNOLÓGICOS	60,000.00	-	12,500.00	12,500.00	60,000.00	-
<b>DERECHOS A RECIBIR BIENES O SERVICIOS</b>	<b>4,672.00</b>	-	<b>11,610.76</b>	<b>4,672.00</b>	<b>11,610.76</b>	-
ANTICIPO A PROVEEDORES POR ADQUI. DE BIENES Y PRESTACIÓN DE SERVICIOS A C/PLAZO	4,672.00	-	11,610.76	4,672.00	11,610.76	-
<b>OTROS ACTIVOS CIRCULANTES</b>	<b>86,927.00</b>	-	<b>16,076.46</b>	<b>15,916.00</b>	<b>87,087.46</b>	-
VALORES EN GARANTÍA	71,011.47	-	-	-	71,011.47	-
SUBSIDIO AL EMPLEO	15,915.53	-	16,076.46	15,916.00	16,075.99	-
<b>ACTIVO NO CIRCULANTE</b>	<b>33,595,291.74</b>	-	<b>40,758.75</b>	-	<b>33,636,050.49</b>	-
<b>BIENES INMUEBLES, INFRAESTRUCTURA</b>	<b>25,000,000.00</b>	-	-	-	<b>25,000,000.00</b>	-
CONSTRUCCIONES EN PROCESO	-	-	-	-	-	-
TERRENOS	-	-	-	-	-	-
EDIFICIOS NO HABITACIONALES DONADOS	25,000,000.00	-	-	-	25,000,000.00	-
<b>BIENES MUEBLES</b>	<b>7,952,077.90</b>	-	<b>40,758.75</b>	-	<b>7,992,836.65</b>	-
MOBILIARIO Y EQUIPO DE ADMINISTRACIÓN	1,872,611.29	-	43,558.00	-	1,916,169.29	-
MOBILIARIO Y EQUIPO DE ADMINISTRACIÓN DONADOS	3,011,492.08	-	-	-	3,011,492.08	-
MOBILIARIO Y EQUIPO EDUCACIONAL Y RECREATIVO	1,995,493.51	-	2,799.25	-	1,992,694.26	-
MOBILIARIO Y EQUIPO EDUCACIONAL Y RECREATIVO DONADOS	222,983.32	-	-	-	222,983.32	-
EQUIPO E INSTRUMENTAL MÉDICO Y DE LABORATORIO	9,664.00	-	-	-	9,664.00	-
EQUIPO DE TRANSPORTE	771,930.00	-	-	-	771,930.00	-
MAQUINARIA OTROS EQUIPOS Y HERRAMIENTAS	67,903.70	-	-	-	67,903.70	-
<b>ACTIVOS INTANGIBLES</b>	<b>643,213.84</b>	-	-	-	<b>643,213.84</b>	-
SOFTWARE	218,136.48	-	-	-	218,136.48	-
SOFTWARE DONADO	425,077.36	-	-	-	425,077.36	-
<b>DEPRECIACIÓN ACUMULADA DE BIENES</b>	<b>2,325,957.64</b>	-	<b>203,585.65</b>	-	<b>2,529,542.69</b>	-
DEPRECIACIÓN ACUMULADA DE BIENES ADQUIRIDOS	1,100,098.60	-	75,696.65	-	1,175,795.25	-
DEPRECIACIÓN ACUMULADA DE BIENES DONADOS	1,225,859.04	-	127,888.40	-	1,353,747.44	-

*[Handwritten mark]*

*[Handwritten mark]*

*[Handwritten mark]*

*[Handwritten mark]*



**UNIVERSIDAD TECNOLÓGICA DEL SUR DEL ESTADO DE MORELOS**  
**BALANZA DE COMPROBACIÓN**  
**AL 31 DE MARZO 2015**

CONCEPTO	ACUMULADO		MENSUAL		ACTUALIZADO	
	DEUDOR	ACREEDOR	DEUDOR	ACREEDOR	DEUDOR	ACREEDOR
<b>PASIVO</b>		<b>3,210,574.07</b>	<b>1,368,923.99</b>	<b>1,339,727.98</b>		<b>3,181,378.06</b>
<b>PASIVO CIRCULANTE</b>		<b>3,210,574.07</b>	<b>1,368,923.99</b>	<b>1,339,727.98</b>		<b>3,181,378.06</b>
<b>CUENTAS POR PAGAR A CORTO PLAZO</b>		<b>315,802.43</b>	<b>1,368,923.99</b>	<b>1,339,727.98</b>		<b>286,606.42</b>
SERVICIOS PERSONALES POR PAGAR A CORTO PLAZO		30,470.75	814,826.39	791,977.06		7,621.42
PROVEEDORES POR PAGAR A CORTO PLAZO		129,783.74	261,026.98	259,001.44		127,738.20
RETENCIONES Y CONTRIBUCIONES POR PAGAR A CORTO PLAZO		135,615.54	135,616.00	124,562.11		124,561.65
OTRAS CUENTAS POR PAGAR A CORTO PLAZO		19,952.40	157,454.62	164,187.37		26,685.15
<b>PROVISIONES A CORTO PLAZO</b>		<b>2,894,771.64</b>	-	-		<b>2,894,771.64</b>
OTRAS PROVISIONES A CORTO PLAZO		2,894,771.64	-	-		2,894,771.64
<b>HACIENDA PÚBLICA/ PATRIMONIO</b>		<b>31,740,309.32</b>	<b>459,544.17</b>	-		<b>31,280,765.15</b>
<b>HACIENDA PÚBLICA/ PATRIMONIO CONTRIBUIDO</b>		<b>27,441,227.91</b>	<b>127,888.40</b>	-		<b>27,313,339.51</b>
DONACIONES DE CAPITAL		27,441,227.91	127,888.40	-		27,313,339.51
<b>HACIENDA PÚBLICA/ PATRIMONIO GENERADO</b>		<b>4,299,081.41</b>	<b>331,655.77</b>	-		<b>3,967,425.64</b>
RESULTADO DEL EJERCICIO (AHORRO/DESAHORRO)		-	-	-		-
RESULTADOS DE EJERCICIOS ANTERIORES		4,299,081.41	331,655.77	-		3,967,425.64
<b>INGRESOS Y OTROS BENEFICIOS</b>		<b>3,603,861.17</b>	-	<b>1,610,474.57</b>		<b>5,214,335.74</b>
<b>INGRESOS DE GESTIÓN</b>		<b>718,354.00</b>	-	<b>48,619.00</b>		<b>766,973.00</b>
INGRESOS POR VENTA BIENES Y SERVICIOS ORG. DESCENTRALIZADOS		718,354.00	-	48,619.00		766,973.00
<b>PARTICIPACIONES, APORTACIONES, TRANSFERENCIAS, ASIGNACIONES, SUBSIDIOS Y AYUDAS</b>		<b>1,326,455.86</b>	-	<b>581,384.43</b>		<b>1,907,840.29</b>
TRANSFERENCIAS INTERNAS Y ASIGNACIONES AL SECTOR PÚBLICO		1,326,455.86	-	581,384.43		1,907,840.29
<b>SUBSIDIOS Y SUBVENCIONES</b>		<b>1,299,360.00</b>	-	<b>649,680.00</b>		<b>1,949,040.00</b>
SUBSIDIO FEDERAL		1,299,360.00	-	649,680.00		1,949,040.00
<b>INGRESOS FINANCIEROS</b>		<b>8,201.09</b>	-	<b>5,134.62</b>		<b>13,335.71</b>
INTERESES GANADOS DE VALORES, CREDITOS BONOS Y OTROS (Rendimientos Bancarios)		8,201.09	-	5,134.62		13,335.71
<b>OTROS INGRESOS Y BENEFICIOS VARIOS</b>		<b>251,490.22</b>	-	<b>325,656.52</b>		<b>577,146.74</b>
OTROS INGRESOS DE EJERCICIOS ANTERIORES 2014		251,490.22	-	325,656.52		577,146.74
<b>GASTOS Y OTRAS PERDIDAS</b>	<b>2,312,733.25</b>		<b>1,366,068.58</b>		<b>3,678,801.83</b>	
<b>GASTOS DE FUNCIONAMIENTO (SUBSIDIO FEDERAL)</b>	<b>841,641.30</b>		<b>451,882.38</b>		<b>1,293,523.68</b>	
SERVICIOS PERSONALES	820,537.30		441,907.71		1,262,445.01	
MATERIALES Y SUMINISTROS	-		2,322.38		2,322.38	
SERVICIOS GENERALES	21,104.00		7,652.29		28,756.29	
<b>GASTOS DE FUNCIONAMIENTO (SUBSIDIO ESTATAL)</b>	<b>821,610.94</b>		<b>476,497.42</b>		<b>1,298,108.36</b>	
SERVICIOS PERSONALES	786,204.64		458,393.18		1,244,597.82	
MATERIALES Y SUMINISTROS	-		-		-	
SERVICIOS GENERALES	35,406.30		18,104.24		53,510.54	
TRANSFERENCIAS Y AYUDAS SOCIALES	-		-		-	
<b>GASTOS DE FUNCIONAMIENTO (INGRESOS PROPIOS)</b>	<b>500,376.51</b>		<b>186,501.51</b>		<b>686,878.02</b>	
SERVICIOS PERSONALES	53,843.04		14,412.84		68,255.88	
MATERIALES Y SUMINISTROS	53,589.37		28,203.67		25,385.70	
SERVICIOS GENERALES	387,924.10		200,292.34		588,216.44	
TRANSFERENCIAS, BECAS Y AYUDAS SOCIALES	5,020.00		-		5,020.00	
<b>OTROS GASTOS Y PÉRDIDAS</b>	<b>144,104.50</b>		<b>75,696.55</b>		<b>219,801.15</b>	
DEPRECIACIÓN DE BIENES MUEBLES	144,104.50		75,696.55		219,801.15	
<b>GASTOS REMANENTE 2014</b>	<b>5,000.00</b>		<b>165,490.52</b>		<b>170,490.62</b>	
MATERIALES Y SUMINISTROS	5,000.00		70,590.62		75,590.62	
SERVICIOS GENERALES	-		94,900.00		94,900.00	
<b>GASTOS REMANENTE PROFOCIE 2014</b>	<b>-</b>		<b>10,000.00</b>		<b>10,000.00</b>	
SERVICIOS GENERALES	-		10,000.00		10,000.00	
<b>TOTALES</b>	<b>38,554,744.56</b>	<b>38,554,744.56</b>	<b>5,636,794.88</b>	<b>5,636,794.88</b>	<b>39,676,478.95</b>	<b>39,676,478.95</b>

Elaboró

C.P. Edith Rebollo Rodríguez  
Coordinadora de Contabilidad

Revisó

C.P. Delia Yadira Galvez Zarate  
Jefa de Servicios Administrativos

Vo.Bo.

Lic. Marisol Figueroa Hernández  
Directora de Administración y Finanzas

Autorizó

Dr. Oscar Dominguez Pérez  
Rector



**UNIVERSIDAD TECNOLÓGICA DEL SUR DEL ESTADO DE MORELOS**  
**ESTADO DE SITUACIÓN FINANCIERA**  
 AL 31 DE MARZO 2015

	VARIACIONES			VARIACIONES			
	MES ANTERIOR ACUMULADO	MES ACTUAL		IMPORTE	MES ANTERIOR ACUMULADO	MES ACTUAL	IMPORTE
<b>ACTIVO</b>				<b>PASIVO</b>			
<b>ACTIVO CIRCULANTE</b>	<b>4,972,677.21</b>	<b>4,891,169.32</b>	<b>- 81,507.89</b>	<b>PASIVO CIRCULANTE</b>	<b>3,210,574.07</b>	<b>3,181,378.06</b>	<b>- 29,196.01</b>
Efectivo y Equivalentes				Cuentas por pagar a corto plazo			
Efectivo	17,000.00	17,000.00	-	Servicios personales por pagar a corto plazo	30,470.75	7,621.42	( 22,849.33)
Bancos/Tesorería	1,482,245.77	1,379,407.04	( 102,838.73)	Proveedores por pagar a corto plazo	129,763.74	127,738.20	( 2,025.54)
Inversiones Bancarias Temporales (hasta 3 meses)	3,100,606.76	3,095,741.38	( 4,865.38)	Retenciones y contribuciones por pagar a cp	135,615.54	124,561.65	( 11,053.89)
<b>Derechos a recibir Efectivo o Equivalentes</b>				Otras cuentas por pagar a corto plazo	19,952.40	26,685.15	6,732.75
Cuentas por cobrar a corto plazo	199,616.40	235,213.40	35,597.00	<b>Provisiones por pagar a corto plazo</b>			
Deudores Diversos por cobrar a corto plazo	81,609.28	65,109.28	( 16,500.00)	Otras provisiones por pagar a corto plazo	2,894,771.64	2,894,771.64	-
<b>Derechos a recibir Bienes o Servicios</b>				<b>Otros pasivos a corto plazo</b>			
Anticipo a Proveedores por Adquisición de Bienes y Prestación de Servicios.	4,672.00	11,610.76	6,938.76	Ingresos por Clasificar	-	-	-
<b>Almacenes</b>				<b>SUMA DE PASIVO</b>	<b>3,210,574.07</b>	<b>3,181,378.06</b>	<b>( 29,196.01)</b>
Almacén de materiales y suministros de Consumo				<b>PATRIMONIO CONTRIBUIDO</b>	<b>27,441,227.91</b>	<b>27,313,339.51</b>	<b>( 127,888.40)</b>
<b>Otros Activos Circulantes</b>				Donaciones de Capital	27,441,227.91	27,313,339.51	( 127,888.40)
Valores en Garantía	71,011.47	71,011.47	-	<b>PATRIMONIO GENERADO</b>	<b>5,590,209.33</b>	<b>5,502,959.55</b>	<b>576,061.76</b>
Subsidio al Empleo	15,915.53	16,075.99	160.46	Resultado del Ejercicio Ahorro/Desahorro	1,291,127.92	1,535,533.91	244,405.99
<b>ACTIVO NO CIRCULANTE</b>	<b>31,269,334.10</b>	<b>31,106,507.80</b>	<b>( 162,826.30)</b>	Resultado de Ejercicio anteriores.	4,299,081.41	3,967,425.64	( 331,655.77)
<b>Bienes inmuebles, Infraestructura y construc.</b>				Reservas por contingencias	-	-	-
Terrenos	-	-	-	<b>HACIENDA PÚBLICA / PATRIMONIO</b>	<b>33,031,437.24</b>	<b>32,816,299.06</b>	<b>( 215,138.18)</b>
Edificios	25,000,000.00	25,000,000.00	-	<b>TOTAL PASIVO Y HACIENDA PÚBLICA /PATRIMONIO</b>	<b>36,242,011.31</b>	<b>35,997,677.12</b>	<b>( 244,334.19)</b>
<b>Bienes muebles</b>							
Mobiliario y Equipo de administración	1,872,611.29	1,916,169.29	43,558.00				
Mobiliario y Equipo de administración Donado	3,011,492.08	3,011,492.08	-				
Mobiliario y Equipo educacional y recreativo	1,995,493.51	1,982,694.26	( 2,799.25)				
Mobiliario y Equipo educacional y recreativo Donado	222,983.32	222,983.32	-				
Equipo e Instrumental Médico y de Laboratorio	9,664.00	9,664.00	-				
Equipo de Transporte	771,930.00	771,930.00	-				
Maquinaria, otros Equipos y Herramientas	67,903.70	67,903.70	-				
Depreciación de Bienes Muebles	( 2,325,957.64)	( 2,529,542.69)	( 203,585.05)				
<b>ACTIVOS INTANGIBLES</b>							
Software	218,136.48	218,136.48	-				
Software Donado	425,077.36	425,077.36	-				
<b>SUMA DE ACTIVO</b>	<b>36,242,011.31</b>	<b>35,997,677.12</b>	<b>( 244,334.19)</b>				

Elaboró

C.P. Edith Rebolledo Rodríguez  
Coordinadora de Contabilidad

Revisó

C.P. Delia Yadira Galvez Zarate  
Jefa de Servicios Administrativos

Vo.Bo.

Lic. Marisol Figueroa Hernández  
Directora de Administración y Finanzas

Autorizó

Dr. Oscar Domínguez Pérez  
Rector



UNIVERSIDAD TECNOLÓGICA DEL SUR DEL ESTADO DE MORELOS

ESTADO DE ACTIVIDADES  
DEL 1 AL 31 DE MARZO DE 2015

CONCEPTO	ACUMULADO AL MES		VARIACIONES	
	IMPORTE ANTERIOR	IMPORTE ACTUAL	IMPORTE DEL MES	%
<b>INGRESOS Y OTROS BENEFICIOS</b>	<b>3,603,861.17</b>	<b>5,214,335.74</b>	<b>1,610,474.57</b>	<b>79.78</b>
<b>INGRESOS DE GESTION</b>	<b>718,354.00</b>	<b>766,973.00</b>	<b>48,619.00</b>	
Ingresos por Venta de Bienes y Servicios				
Ingresos por venta de Bienes y Servicios de organismos Descentralizados	718,354.00	766,973.00	48,619.00	3.02
<b>PARTICIPACIONES, APORTACIONES, TRANSFERENCIAS, ASIGNACIONES, SUBSIDIOS Y OTRAS AYUDAS</b>	<b>2,625,815.86</b>	<b>3,856,880.29</b>	<b>1,231,064.43</b>	
Tranferencias internas y Asignaciones al Sector Publico	1,326,455.86	1,907,840.29	581,384.43	36.10
Subsidios y Subvenciones	1,299,360.00	1,949,040.00	649,680.00	40.34
<b>Ingresos Financieros</b>	<b>8,201.09</b>	<b>13,335.71</b>	<b>5,134.62</b>	
Intereses Ganados de Valores, Créditos Bonos y Otros.	8,201.09	13,335.71	5,134.62	0.32
<b>Otros Ingresos y Beneficios Varios</b>	<b>251,490.22</b>	<b>577,146.74</b>	<b>325,656.52</b>	
Otros ingresos de Ejercicios anteriores 2014	251,490.22	577,146.74	325,656.52	-
<b>GASTOS Y OTRAS PERDIDAS</b>	<b>2,312,733.25</b>	<b>3,678,801.83</b>	<b>1,366,068.58</b>	<b>84.82</b>
<b>GASTOS DE FUNCIONAMIENTO</b>	<b>2,163,628.75</b>	<b>3,459,000.68</b>	<b>1,295,371.93</b>	
Servicios Personales	1,660,584.98	2,575,298.71	914,713.73	56.80
Materiales y Suministros	53,589.37	103,298.70	49,709.33	3.09
Servicios Generales	444,434.40	775,383.27	330,948.87	20.55
Transferencias, Asignaciones, Subsidio y otras Ayudas	5,020.00	5,020.00	-	-
<b>OTROS GASTOS Y PERDIDAS</b>	<b>144,104.50</b>	<b>219,801.15</b>	<b>75,696.65</b>	
Otros Gastos y Varios	144,104.50	219,801.15	75,696.65	4.70
<b>AHORRO /DESAHORRO DEL EJERCICIO</b>	<b>1,291,127.92</b>	<b>1,535,533.91</b>	<b>244,405.99</b>	<b>15.18</b>
<b>SUMA:</b>	<b>3,603,861.17</b>	<b>5,214,335.74</b>	<b>1,610,474.57</b>	<b>100.00</b>

Elaboró

C.P. Edith Rebolledo Rodríguez  
Coordinadora de Contabilidad

Revisó

C.P. Delia Yadira Galvez Zarate  
Jefa de Servicios Administrativos

Vo.Bo.

Lic. Marisol Figueroa Hernández  
Directora de Administración y Finanzas

Autorizó

Dr. Oscar Domínguez Pérez  
Rector

ESTADO DE FLUJOS DE EFECTIVO

AL 31 DE MARZO 2015

CONCEPTO	IMPORTE ACUMULADO AL MES DEL INFORME			
	ASIGNACIÓN ORIGINAL	ASIGNACIÓN MODIFICADA	MES ANTERIOR	MES ACTUAL
			feb-15	mar-15
<b>ORIGEN</b>				
<b>INGRESOS Y OTROS BENEFICIOS</b>			<b>3,603,861.17</b>	<b>5,214,335.74</b>
<b>INGRESOS DE GESTIÓN</b>			<b>3,603,861.17</b>	<b>5,214,335.74</b>
Ingresos Por venta de Bienes y Servicios de Organismos Descentralizados	3,480,100.00		718,354.00	766,973.00
<b>TRANSFERENCIAS, ASIGNACIONES Y SUBSIDIOS Y OTRAS AYUDAS</b>				
Transferencias Internas y Asignaciones al sector Público	8,500,000.00		1,326,455.86	1,907,840.29
<b>SUBSIDIOS Y SUBVENCIONES</b>				
Subsidio Federal	7,680,891.00		1,299,360.00	1,949,040.00
<b>OTROS INGRESOS Y BENEFICIOS</b>				
Ingresos Financieros			8,201.09	13,335.71
Otros ingresos de ejercicios anteriores			251,490.22	577,146.74
<b>PASIVO</b>			<b>3,210,574.07</b>	<b>3,181,378.06</b>
Servicios personales por pagar a c /plazo			30,470.75	7,621.42
Proveedores por pagar a corto plazo			129,763.74	127,738.20
Retenciones y contribuciones por pagar a corto plazo			135,615.54	124,561.65
Otras cuentas por pagar a corto plazo			19,952.40	26,685.15
Otras provisiones a corto plazo			2,894,771.64	2,894,771.64
Ingresos por clasificar			-	-
Resultado de ejercicios anteriores			326,870.72	1,214.20
<b>APLICACIÓN</b>			<b>2,541,453.43</b>	<b>3,858,021.58</b>
Servicios Personales			1,660,584.98	2,575,298.71
Materiales y Suministros			58,589.37	103,298.70
Servicios Generales			444,434.40	775,383.27
Transferencias, Asignaciones, Subsidio y otras Ayudas			5,020.00	5,020.00
Otros Gastos Varios				
Derechos por recibir Efectivo o Equivalentes			281,225.68	300,322.68
Anticipo a proveedores			4,672.00	11,610.76
Valores en garantía			71,011.47	71,011.47
Subsidio al empleo			15,915.53	16,075.99
FLUJOS NETOS DE EFECTIVO POR ACTIVIDADES DE OPERACIÓN			<b>1,062,407.74</b>	<b>1,356,314.16</b>
FLUJOS NETOS DE EFECTIVO POR ACTIVIDADES DE INVERSIÓN			-	<b>46,758.00</b>
<b>APLICACIÓN</b>				<b>46,758.00</b>
Bienes Inmuebles y Muebles				46,758.00
<b>EFFECTIVO Y EQUIVALENTES AL INICIO DEL EJERCICIO</b>			<b>4,599,852.53</b>	<b>4,492,148.42</b>
<b>INCREMENTO/DISMINUCIÓN NETA EN EL EFECTIVO Y EQUIVALENTES</b>			-	<b>107,704.11</b>
<b>Saldo bancario al 1 de Marzo 2015</b>				
<b>Efectivo (caja)</b>				1,482,245.77
<b>Inversiones Temporales</b>				17,000.00
				3,100,606.76
<b>EFFECTIVO Y EQUIVALENTES AL INICIO DEL EJERCICIO</b>				<b>4,599,852.53</b>
<b>Saldo bancario al 31 de Marzo 2015</b>				
<b>Efectivo (caja)</b>				1,379,407.04
<b>Inversiones Temporales</b>				17,000.00
				3,095,741.38
<b>EFFECTIVO Y EQUIVALENTES AL FINAL DEL EJERCICIO</b>				<b>4,492,148.42</b>

Elaboró  
  
 C.P. Edith Rebolledo Rodríguez  
 Coordinadora de Contabilidad

Revisó  
  
 C.P. Delia Yadira Gálvez Zarate  
 Jefa de Servicios Administrativos

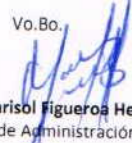
Vo.Bo.  
  
 Lic. Marisol Figueroa Hernández  
 Directora de Administración y Finanzas

Autorizó  
  
 Dr. Oscar Domínguez Pérez  
 Rector



UNIVERSIDAD TECNOLÓGICA DEL SUR DEL ESTADO DE MORELOS

ORIGEN Y APLICACIÓN DE LOS RECURSOS

AL 31 DE MARZO DE 2015

CONCEPTO	ACUMULADO AL MES		VARIACIONES		
	IMPORTE ANTERIOR	%	IMPORTE ACTUAL	IMPORTE DEL MES	%
<b>OPERACIÓN</b>					
Remanente de ejercicios anteriores	326,870.72	7.11	1,214.20	( 325,656.52)	302.36
Remanente del ejercicio actual	1,291,127.92	28.07	1,535,533.91	244,405.99	( 226.92)
Depreciación y amortización	144,104.50	3.13	219,801.15	75,696.65	( 70.28)
Reserva por contingencias	-	-	-	-	-
<b>CAMBIOS EN ACTIVOS Y PASIVOS DE OPERACIÓN</b>					
Otras Cuentas por pagar a corto plazo	19,952.40	0.43	26,685.15	6,732.75	( 6.25)
Proveedores por pagar a corto plazo	129,763.74	2.82	127,738.20	( 2,025.54)	1.88
Sueldos por pagar a corto plazo	30,470.61	0.66	7,621.48	( 22,849.33)	21.21
Aguinaldos por pagar	( 0.06)	( 0.00)	( 0.06)	-	-
Retenciones y contribuciones	135,615.54	2.95	124,561.65	( 11,053.89)	10.26
Otras Provisiones a corto plazo	2,894,771.64	62.93	2,894,771.64	-	-
Ingresos por clasificar	-	-	-	-	-
Almacén	-	-	-	-	-
Derechos a recibir en Efectivo o Equivalentes	( 281,225.68)	( 6.11)	( 300,322.68)	( 19,097.00)	17.73
Subsidio al empleo	( 15,915.53)	( 0.35)	( 16,075.99)	( 160.46)	0.15
Depositos engarantía	( 71,011.47)	( 1.54)	( 71,011.47)	-	-
Anticipo a proveedores	( 4,672.00)	( 0.10)	( 11,610.76)	( 6,938.76)	6.44
<b>RECURSOS UTILIZADOS POR LA OPERACIÓN</b>					
<b>INVERSIÓN</b>					
Bienes muebles	-	-	( 46,758.00)	( 46,758.00)	43.41
<b>SALDO AL FINAL DEL PERÍODO</b>	<b>4,599,852.53</b>	<b>100.00</b>	<b>4,492,148.42</b>	<b>( 107,704.11)</b>	<b>100.00</b>

Elaboró

C.P. Edith Rebolledo Rodríguez  
Coordinadora de Contabilidad

Revisó

C.P. Delia Yadira Gálvez Zarate  
Jefa de Servicios Administrativos

Vo.Bo.

Lic. Marisol Figueroa Hernández  
Directora de Administración y Finanzas

Autorizó

Dr. Oscar Domínguez Pérez  
Rector



UNIVERSIDAD TECNOLÓGICA DEL SUR DEL ESTADO DE MORELOS

ESTADO DE VARIACIÓN EN LA HACIENDA PÚBLICA

AL 31 DE MARZO DE 2015

CONCEPTO HACIENDA PÚBLICA/PATRIMONIO	HACIENDA PÚBLICA / PATRIMONIO CONTRIBUÍDO	HACIENDA PÚBLICA/ PATRIMONIO GENERADO DE EJERCICIOS ANTERIORES	HACIENDA PÚBLICA / PATRIMONIO GENERADO DEL EJERCICIO	TOTAL
SALDO EN LA HACIENDA PÚBLICA AL 28 DE FEBRERO DE 2015	27,441,227.91	4,299,081.41	1,291,127.92	<b>33,031,437.24</b>
RESULTADO DE EJERCICIOS ANTERIORES		-331,655.77		-331,655.77
HACIENDA PÚBLICA / PATRIMONIO GENERADO DEL EJERCICIO	-127,888.40		244,405.99	116,517.59
VARIACIONES DE LA HACIENDA PÚBLICA / PATRIMONIO				0.00
<b>SALDO NETO EN LA HACIENDA PÚBLICA / PATRIMONIO AL 31 DE MARZO DE 2015</b>	<b>27,313,339.51</b>	<b>3,967,425.64</b>	<b>1,535,533.91</b>	<b>32,816,299.06</b>

Elaboró

C.P. Edith Rebolledo Rodriguez  
Coordinadora de Contabilidad

Revisó

C.P. Delia Yadira Galvez Zarate  
Jefa de Servicios Administrativos

Vo.Bo.

Lic. Marisol Figueroa Hernandez  
Directora de Administración y Finanzas

Autorizó

Dr. Oscar Dominguez Pérez  
Rector





## UNIVERSIDAD TECNOLÓGICA DEL SUR DEL ESTADO DE MORELOS

### REPORTE ANALÍTICO DEL ACTIVO

DEL 1 AL 31 DE MARZO 2015

Descripción de la cuenta	Saldo inicial	Total de cargos	Total de abonos	Saldo final	Flujo del periodo
<b>ACTIVO</b>					
<b>ACTIVO CIRCULANTE</b>					
EFFECTIVO Y EQUIVALENTES	4,972,677.21	2,605,084.44	2,686,592.33	4,891,169.32	81,507.89
EFFECTIVO (Estado)	4,599,852.53	1,288,083.79	1,395,787.90	4,492,148.42	107,704.11
BANCOS/TESORERÍA	17,000.00	0.00	0.00	17,000.00	0.00
INVERSIONES TEMPORALES	1,482,245.77	1,282,949.17	1,385,787.90	1,379,407.04	102,838.73
DERECHOS A RECIBIR EFFECTIVO O EQUIVALENTES	3,100,606.76	5,134.62	10,000.00	3,095,741.38	4,865.38
CUENTAS POR COBRAR A CORTO PLAZO	281,225.68	1,289,313.43	1,270,216.43	300,322.68	-19,097.00
DEUDORES DIVERSOS POR COBRAR CORTO	199,616.40	1,267,183.43	1,231,586.43	235,213.40	-35,597.00
INGRESOS X RECUPERAR A CORTO PLAZO	81,609.28	22,130.00	38,630.00	65,109.28	16,500.00
DERECHOS A RECIBIR BIENES O SERVICIOS	0.00	0.00	0.00	0.00	0.00
ANTICIPO A PROVEEDORES X ADQUISICIÓN DE BIENES INMUEBLES Y MUEBLES	4,672.00	11,610.76	4,672.00	11,610.76	-6,938.76
ANTICIPO A PROVEEDORES X ADQUISICIÓN DE BIENES O SERVICIOS A CORTO PLAZO	4,672.00	11,610.76	4,672.00	11,610.76	-6,938.76
OTROS ACTIVOS CIRCULANTES	0.00	0.00	0.00	0.00	0.00
VALORES EN GARANTÍA	86,927.00	16,076.46	15,916.00	87,087.46	-160.46
SUBSIDIO AL EMPLEO	71,011.47	0.00	0.00	71,011.47	0.00
ACTIVO NO CIRCULANTE	15,915.53	16,076.46	15,916.00	16,075.99	-160.46
<b>BIENES INMUEBLES, INFRAESTRUCTURA Y CONSTRUCCIÓN</b>	31,269,334.10	-162,826.30	0.00	31,106,507.80	162,826.30
EDIFICIOS	25,000,000.00	0.00	0.00	25,000,000.00	0.00
<b>BIENES MUEBLES</b>					
MOBILIARIO Y EQUIPO DE ADMINISTRACIÓN	1,872,611.29	43,558.00	0.00	1,916,169.29	-43,558.00
MOB.EQUIPO EDUCACIONAL Y RECREATIVO	1,995,493.51	-2,799.25	0.00	1,992,694.26	2,799.25
EQUIPO E INSTRUMENTAL MÉDICO Y DE LABORATORIO	9,664.00	0.00	0.00	9,664.00	0.00
EQUIPOS DE TRANSPORTE	771,930.00	0.00	0.00	771,930.00	0.00
MAQUINARIA Y OTROS EQUIPOS Y HERRAMIENTAS	67,903.70	0.00	0.00	67,903.70	0.00
BIENES DONADOS	3,659,552.76	0.00	0.00	3,659,552.76	0.00
<b>ACTIVOS INTANGIBLES</b>	218,136.48	0.00	0.00	218,136.48	0.00
SOFTWARE	218,136.48	0.00	0.00	218,136.48	0.00
DEPRECIACIÓN DE BIENES MUEBLES	-2,325,957.64	-203,585.05	0.00	-2,529,542.69	203,585.05
DEPRECIACIÓN ACUMULADA DE BIENES MUEBLES	2,325,957.64	203,585.05	-	-2,529,542.69	203,585.05
<b>SUMA</b>	36,242,011.31	2,442,258.14	2,686,592.33	35,997,677.12	244,334.19

Elaboró

  
C.P. Edith Rebolledo Rodríguez  
Coordinadora de Contabilidad

Revisó

  
C.P. Delia Yadira Gálvez Zarate  
Jefa de Servicios Administrativos

Vo.Bo.

  
Lic. Marisol Figueroa Hernández  
Directora de Administración y Finanzas

Autorizó

  
Dr. Oscar Domínguez Pérez  
Rector



UNIVERSIDAD TECNOLÓGICA DEL SUR DEL ESTADO DE MORELOS

ESTADO ANALÍTICO DE LA DEUDA Y OTROS PASIVOS

AL 31 DE MARZO DE 2015

CONCEPTO	MONEDA DE CONTRATACIÓN	INSTITUCIÓN O PAÍS ACREEDOR	SALDO AL INICIO DEL PERÍODO	MOVIMIENTOS			DEPURACIÓN O CONCILIACIÓN	VARIACIÓN DEL ENDEUDAMIENTO DEL PERÍODO	SALDO AL FINAL DEL PERÍODO
				OPERACIONES DE ENDEUDAMIENTO DEL PERÍODO					
				AMORTIZACIÓN BRUTA	ENDEUDAMIENTO BRUTO	ENDEUDAMIENTO NETO DEL PERÍODO			
<b>DEUDA Y OTROS PASIVOS A CORTO PLAZO</b>									
CUENTAS POR PAGAR	Pesos		315,802.43	1,368,923.99	1,339,727.98	(29,196.01)		(29,196.01)	286,606.42
DOCUMENTOS POR PAGAR									
DEUDA PÚBLICA INTERNA									
Instituciones de Crédito									
Títulos Valores									
Arrendamientos Financieros									
Otros									
DEUDA PÚBLICA EXTERNA									
Organismos Internacionales									
Deuda Bilateral									
Títulos Valores									
Arrendamientos Financieros									
Otros									
OTROS PASIVOS DE CORTO PLAZO			2,894,771.64	-	-	-	-	-	2,894,771.64
<b>DEUDA Y OTROS PASIVOS A LARGO PLAZO</b>									
CUENTAS POR PAGAR									
DOCUMENTOS POR PAGAR									
DEUDA PÚBLICA INTERNA									
Instituciones de Crédito									
Títulos Valores									
Arrendamientos Financieros									
Otros									
DEUDA PÚBLICA EXTERNA									
Organismos Internacionales									
Deuda Bilateral									
Títulos Valores									
Arrendamientos Financieros									
Otros									
OTROS PASIVOS DE CORTO PLAZO									
<b>TOTAL DEUDA Y OTROS PASIVOS</b>			<b>3,210,574.07</b>	<b>1,368,923.99</b>	<b>1,339,727.98</b>	<b>(29,196.01)</b>	-	<b>(29,196.01)</b>	<b>3,181,378.06</b>

Elaboró

C.P. Edith Rebolledo Rodriguez  
Coordinadora de Contabilidad

Revisó

C.P. Delia Yadira Gálvez Zarate  
Jefa de Servicios Administrativos

Vo.Bo.

Lic. Marisol Figueroa Hernández  
Directora de Administración y Finanzas

Autorizó

Dr. Oscar Domínguez Pérez  
Rector



**UNIVERSIDAD TECNOLÓGICA DEL SUR DEL ESTADO DE MORELOS**  
**AVANCE DEL EJERCICIO PRESUPUESTAL DE INGRESOS MENSUAL ACUMULADO**

AL 31 DE MARZO 2015

RUBRO	ESTIMADO ANUAL	AMPLIACIÓN	REDUCCIÓN	MODIFICADO ANUAL	DEVENGADO AL PERÍODO	RECAUDADO AL PERÍODO	AVANCE ANUAL %
<b>INGRESOS DE GESTIÓN</b>							
Ingresos por venta de Bienes y Servicios de Org. Descentralizados	3,460,100.00			3,460,100.00	780,308.71	780,308.71	3.85
<b>PARTICIPACIONES, APORTACIONES, TRANSFERENCIA, ASIG, SUBSIDIOS Y AYUDAS</b>							
Transferencia Internas y Asignaciones al Sector Público	8,500,000.00	35,597.00		8,535,597.00	1,907,840.29	1,872,243.29	9.24
<b>SUBSIDIOS Y SUBVENCIONES</b>							
Subsidio Federal	7,680,891.00			7,680,891.00	1,949,040.00	1,949,040.00	9.62
<b>REMANENTE DE EJERCICIOS ANTERIORES</b>							
Remanente del Presupuesto del Ejercicio 2014	251,490.22			251,490.22	251,490.22	251,490.22	1.24
Remanente del Presupuesto de Proyectos Específicos del Ejercicio 2014	325,656.52			325,656.52	325,656.52	325,656.52	1.61
<b>TOTAL</b>	<b>20,218,137.74</b>	<b>35,597.00</b>	<b>-</b>	<b>20,253,734.74</b>	<b>5,214,335.74</b>	<b>5,178,738.74</b>	<b>25.57</b>

Elaboró

C.P. Edith Rebolledo Rodríguez  
Coordinadora de contabilidad

Revisó

C.P. Delia Yadira Gálvez Zarate  
Jefa de Servicios Administrativos

Vo.Bo.

Lic. Marisol Figueroa Hernández  
Directora de Administración y Finanzas

Autorizó

Dr. Oscar Domínguez Pérez  
Rector



UNIVERSIDAD TECNOLÓGICA DEL SUR DEL ESTADO DE MORELOS

PRESUPUESTO CALENDARIZADO DEL GOBIERNO FEDERAL  
EJERCICIO 2015

CAPITULO	ENERO	FEBRERO	MARZO	ABRIL	MAYO	JUNIO	JULIO	AGOSTO	SEPTIEMBRE	OCTUBRE	NOVIEMBRE	DICIEMBRE	TOTAL
1000	646,499.00	618,576.00	607,172.00	596,680.00	596,680.00	596,680.00	596,680.00	596,680.00	481,406.00	596,680.00	597,901.00	615,185.00	7,146,819.00
2000	3,181.00	10,000.00	12,000.00	13,000.00	13,000.00	13,000.00	13,000.00	13,000.00	13,000.00	13,000.00	13,000.00	11,000.00	140,181.00
3000	0.00	21,104.00	30,508.00	40,000.00	40,000.00	40,000.00	40,000.00	40,000.00	40,000.00	40,000.00	38,779.00	23,500.00	393,891.00
<b>TOTAL</b>	<b>649,680.00</b>	<b>649,680.00</b>	<b>649,680.00</b>	<b>649,680.00</b>	<b>649,680.00</b>	<b>649,680.00</b>	<b>649,680.00</b>	<b>649,680.00</b>	<b>534,406.00</b>	<b>649,680.00</b>	<b>649,680.00</b>	<b>649,685.00</b>	<b>7,680,891.00</b>

Elaboró

C.P. Edith Rebolledo Rodríguez  
Coordinadora de contabilidad

Revisó

C.P. Delia Yadira Gálvez Zarate  
Jefa de Servicios Administrativos

Va. Be.

Lic. Marisol Figueroa Hernández  
Directora de Administración y Finanzas

Autorizó

Dr. Oscar Domínguez Pérez  
Rector



UNIVERSIDAD TECNOLÓGICA DEL SUR DEL ESTADO DE MORELOS

PRESUPUESTO CALENDARIZADO DEL GOBIERNO ESTATAL  
EJERCICIO 2015

CAPÍTULO	ENERO	FEBRERO	1ra AMPLIACIÓN PRESUPUESTAL	MARZO	ABRIL	MAYO	JUNIO	JULIO	AGOSTO	SEPTIEMBRE	OCTUBRE	NOVIEMBRE	DICIEMBRE
1000	713,543.43	612,912.43	0.00	545,787.43	662,543.43	545,787.43	581,429.51	662,543.43	545,787.43	545,787.43	662,543.43	545,787.43	1,875,547.24
2000													
3000			35,597.00										
5000													
<b>TOTAL</b>	<b>713,543.43</b>	<b>612,912.43</b>	<b>35,597.00</b>	<b>545,787.43</b>	<b>662,543.43</b>	<b>545,787.43</b>	<b>581,429.51</b>	<b>662,543.43</b>	<b>545,787.43</b>	<b>545,787.43</b>	<b>662,543.43</b>	<b>545,787.43</b>	<b>1,875,547.24</b>

Elaboró

C.P. Edith Rebolledo Rodriguez  
Coordinadora de contabilidad

Revisó

C.P. Delia Yadira Gálvez Zarate  
Jefa de Servicios Administrativos

Vo.Bo.

Lic. Mariñol Figueroa Hernández  
Directora de Administración y Finanzas

Autorizó

Dr. Oscar Dominguez Pérez  
Rector



UNIVERSIDAD TECNOLÓGICA DEL SUR DEL ESTADO DE MORELOS

REPORTE MENSUAL DE SUBSIDIOS RECIBIDOS POR EL GOBIERNO FEDERAL Y ESTATAL  
AL 31 DE MARZO DE 2015

MES	CAPITULO 1000		CAPITULO 2000		CAPITULO 3000		CAPITULO 5000		TOTAL	
	FEDERAL	ESTATAL	FEDERAL	ESTATAL	FEDERAL	ESTATAL	FEDERAL	ESTATAL	FEDERAL	ESTATAL
SALDO ANTERIOR ACUMULADO	1,265,075.00	1,326,455.86	13,181.00		21,104.00				1,299,360.00	1,326,455.86
MARZO	607,172.00	545,787.43	12,000.00		30,508.00			0.00	649,680.00	545,787.43
TOTAL	1,872,247.00	1,872,243.29	25,181.00	0.00	51,612.00	0.00	0.00	0.00	1,949,040.00	1,872,243.29

Elaboró

C.P. Edith Rebolledo Rodriguez  
Coordinadora de contabilidad

Revisó

C.P. Delia Yadira Gálvez Zarate  
Jefa de Servicios Administrativos

Vo.Bo.

Lic. Marisol Figueroa Hernández  
Directora de Administración y Finanzas

Autorizó

Dr. Oscar Dominguez Pérez  
Rector



**UNIVERSIDAD TECNOLÓGICA DEL SUR DEL ESTADO DE MORELOS**  
**DETALLE DE SUBSIDIOS RECIBIDOS FEDERAL, ESTATAL E INGRESOS PROPIOS**  
**AL 31 DE MARZO DE 2015**

MES	SUBSIDIO FEDERAL				SUBSIDIO ESTATAL				INGRESOS PROPIOS				GRAN TOTAL RADICADO
	PRESUPUESTO	AMPLIACIONES/REDUCCIONES	TOTAL	RADICADO	PRESUPUESTO	AMPLIACIONES/REDUCCIONES	TOTAL	RADICADO	PRESUPUESTO	AMPLIACIONES/REDUCCIONES	TOTAL	RADICADO	
ENERO	649,680.00		649,680.00	649,680.00	713,543.43		713,543.43	358,771.72	755,500.00		755,500.00	644,546.97	1,650,998.69
FEBRERO	649,680.00		649,680.00	649,680.00	612,912.43		612,912.43	969,684.14	-		-	82,008.12	1,701,372.26
MARZO	649,680.00		649,680.00	649,680.00	545,787.43	35,597.00	581,384.43	545,787.43	-		-	53,753.62	1,249,221.05
ABRIL	649,680.00		649,680.00	-	662,543.43		662,543.43	-	-		-	-	-
MAYO	649,680.00		649,680.00	-	545,787.43		545,787.43	-	755,500.00		755,500.00	-	-
JUNIO	649,680.00		649,680.00	-	581,429.51		581,429.51	-	-		-	-	-
JULIO	649,680.00		649,680.00	-	662,543.43		662,543.43	-	150,000.00		150,000.00	-	-
AGOSTO	649,680.00		649,680.00	-	545,787.43		545,787.43	-	-		-	-	-
SEPTIEMBRE	534,406.00		534,406.00	-	545,787.43		545,787.43	-	-		-	-	-
OCTUBRE	649,680.00		649,680.00	-	662,543.43		662,543.43	-	1,799,100.00		1,799,100.00	-	-
NOVIEMBRE	649,680.00		649,680.00	-	545,787.43		545,787.43	-	-		-	-	-
DICIEMBRE	649,685.00		649,685.00	-	1,875,547.24		1,875,547.24	-	-		-	-	-
<b>TOTAL</b>	<b>7,680,891.00</b>	<b>-</b>	<b>7,680,891.00</b>	<b>1,949,040.00</b>	<b>8,500,000.00</b>	<b>35,597.00</b>	<b>8,535,597.00</b>	<b>1,872,243.29</b>	<b>3,460,100.00</b>	<b>-</b>	<b>3,460,100.00</b>	<b>780,308.71</b>	<b>4,601,592.00</b>

\* Dentro de los ingresos por Transferencia del Gobierno del Estado se tiene un saldo pendiente por recibir de \$ 35,597.00

Elaboró

C.P. Edith Rebolledo Rodríguez  
 Coordinadora de contabilidad

Revisó

C.P. Delia Yadira Gálvez Zarate  
 Jefa de Servicios Administrativos

Vo.Bo.

Lic. Marisol Figueroa Hernández  
 Directora de Administración y Finanzas

Autorizó

Dr. Oscar Dominguez Pérez  
 Rector



UNIVERSIDAD TECNOLÓGICA DEL SUR DEL ESTADO DE MORELOS  
**INFORME ANALÍTICO DEL EJERCICIO DEL PRESUPUESTO POR PROGRAMA Y SUBPROGRAMA DEL "GOBIERNO FEDERAL"**  
 AL 31 DE MARZO DE 2015

FECHA DE ELABORACIÓN		
21	ABRIL	2015

CONCEPTO	PRESUPUESTO ORIGINAL AUTORIZADO ANUAL (1)	AMPLIACIÓN O REDUCCIÓN (2)	PRESUPUESTO MODIFICADO ANUAL (3) 1 +/- 2	REMANENTE P.TTO. (EJ. ANTERIORES) (4)	PRESUPUESTO A MARZO (5)	PRESUPUESTO EJERCIDO ACUMULADO A FEBRERO (6)	MENSUAL								PTTO. EJERCIDO ACUMULADO A MARZO (14) 6+13	DIFERENCIA P.TTO. AL PERÍODO Y P.TTO. EJERCIDO (15) (4+5)-14	PRESUPUESTO POR EJERCER ANUAL (16) (3+4)-14
							ADMINISTRACIÓN (7)	VINCULACIÓN (8)	ACADÉMICA (9)	SERV. ESCOLARES (10)	PRENSA (11)	PLANEACIÓN (12)	TOTAL (13) 7+8+9+10+11+12	AJUSTE			
<b>1000 SERVICIOS PERSONALES</b>	<b>7,146,819.00</b>	<b>0.00</b>	<b>7,146,819.00</b>	<b>0.00</b>	<b>1,872,247.00</b>	<b>820,537.30</b>	<b>171,612.55</b>	<b>56,415.64</b>	<b>213,879.52</b>	<b>0.00</b>	<b>0.00</b>	<b>0.00</b>	<b>441,907.71</b>	<b>0.00</b>	<b>1,262,445.01</b>	<b>609,801.99</b>	<b>5,884,373.99</b>
1131 Sueldos Base	5,058,229.49		5,058,229.49		1,282,367.91	790,502.75	156,275.92	51,216.13	197,070.87				404,562.92		1,195,065.68	87,302.23	3,863,163.81
1321 Prima vacacional	93,784.16		93,784.16		22,500.00		11,631.33	4,268.01	6,593.78				22,493.12		22,493.12	6.88	71,291.04
1323 Gratificación de fin de año	822,327.30		822,327.30		301,951.30											301,951.30	822,327.30
1411 Cuotas al ISSSTE	888,193.43		888,193.43		222,048.39											222,048.39	888,193.43
1594 Despesa	145,707.95		145,707.95		35,391.99											35,391.99	111,315.96
1596 Otras prestaciones	31,950.00		31,950.00		7,987.50	22,964.04	3,705.30	931.50	6,689.62				11,326.42		34,310.46	1,081.44	111,397.49
1597 Bonificación fiscal	106,626.67		106,626.67		0.00	7,050.50			3,525.25				3,525.25		10,575.75	-2,588.25	21,374.25
																0.00	106,626.67
<b>2000 MATERIALES Y SUMINISTROS</b>	<b>140,181.00</b>	<b>0.00</b>	<b>140,181.00</b>	<b>0.00</b>	<b>25,181.00</b>	<b>0.00</b>	<b>689.04</b>	<b>0.00</b>	<b>1,633.34</b>	<b>0.00</b>	<b>0.00</b>	<b>0.00</b>	<b>2,322.38</b>	<b>0.00</b>	<b>2,322.38</b>	<b>22,858.62</b>	<b>137,858.62</b>
2111 Materiales y útiles menores de oficina	113,181.00		113,181.00		23,181.00		689.04		1,633.34				2,322.38		2,322.38	20,858.62	110,858.62
2211 Productos alimenticios	27,000.00		27,000.00		2,000.00											2,000.00	27,000.00
<b>3000 SERVICIOS GENERALES</b>	<b>393,891.00</b>	<b>0.00</b>	<b>393,891.00</b>	<b>0.00</b>	<b>51,612.00</b>	<b>21,104.00</b>	<b>7,652.29</b>	<b>0.00</b>	<b>0.00</b>	<b>0.00</b>	<b>0.00</b>	<b>0.00</b>	<b>7,652.29</b>	<b>0.00</b>	<b>28,756.29</b>	<b>22,655.71</b>	<b>365,134.71</b>
3111 Energía Eléctrica	346,604.00		346,604.00		43,104.00	21,104.00											325,500.00
3231 Arrendamiento de Mobiliario y Equipo	45,779.00		45,779.00		7,000.00		6,144.29						6,144.29		21,104.00	22,000.00	39,634.71
3364 Servicios de impresión y elab. Mat. Informativo	1,508.00		1,508.00		1,508.00		1,508.00						1,508.00		6,144.29	855.71	39,634.71
															1,508.00	0.00	0.00
<b>TOTAL</b>	<b>\$ 7,680,891.00</b>	<b>\$ -</b>	<b>7,680,891.00</b>	<b>0.00</b>	<b>1,949,040.00</b>	<b>841,641.30</b>	<b>179,953.88</b>	<b>56,415.64</b>	<b>215,512.86</b>	<b>0.00</b>	<b>0.00</b>	<b>0.00</b>	<b>451,882.38</b>	<b>0.00</b>	<b>1,293,523.68</b>	<b>655,516.32</b>	<b>6,387,367.32</b>

Elaboró  
  
 C.P. Edith Rebollo Rodríguez  
 Coordinadora de contabilidad

Revisó  
  
 C.P. Delia Yadira Gálvez Zarate  
 Jefa de Servicios Administrativos

Vo.Bo.  
  
 Lic. Marisol Figueroa Hernández  
 Directora de Administración y Finanzas

Autorizó  
  
 Dr. Oscar Domínguez Pérez  
 Rector





UNIVERSIDAD TECNOLÓGICA DEL SUR DEL ESTADO DE MORELOS

INFORME ANALÍTICO DEL EJERCICIO DEL PRESUPUESTO POR PROGRAMA Y SUBPROGRAMA DEL "GOBIERNO ESTATAL"  
AL 31 DE MARZO DE 2015

FECHA DE ELABORACION		
21	ABRIL	2015

CONCEPTO	PRESUPUESTO ORIGINAL AUTORIZADO ANUAL (1)	AMPLIACIÓN O REDUCCIÓN (2)	PRESUPUESTO MODIFICADO ANUAL (3) 1 + / - 2	REMANENTE P.TTO. (EJERCICIOS ANTERIORES) (4)	PRESUPUESTO A MARZO (5)	PRESUPUESTO EJERCIDO ACUMULADO A FEBRERO (6)	MENSUAL								PRESUPUESTO EJERCIDO ACUMULADO MARZO (14) 6+13	DIFERENCIA P.TTO. AL PERIODO Y P.TTO. EJERCIDO (15) (4+5)-14	PRESUPUESTO POR EJERCER ANUAL (16) (3+4)-14
							ADMINISTRACIÓN (7)	VINCULACIÓN (8)	ACADEMICA (9)	S. ESCOLARES (10)	PRENSA (11)	PLANEACION (12)	TOTAL (13) 7+8+9+10+11+12	AJUSTE			
<b>1000 SERVICIOS PERSONALES</b>	<b>8,500,000.00</b>	<b>0.00</b>	<b>8,500,000.00</b>	<b>0.00</b>	<b>1,872,243.29</b>	<b>786,204.64</b>	<b>199,611.85</b>	<b>51,495.59</b>	<b>207,285.74</b>	<b>0.00</b>	<b>0.00</b>	<b>0.00</b>	<b>458,393.18</b>	<b>0.00</b>	<b>1,244,597.82</b>	<b>627,645.47</b>	<b>7,255,402.18</b>
1131 Sueldos base personal permanente	4,999,806.06		4,999,806.06		1,249,449.63	739,179.19	172,553.15	50,564.09	197,070.87				0.00		1,159,367.30	90,082.33	3,840,438.76
1211 Honorarios asimilables a salarios	126,826.98		126,826.98		32,208.06	19,244.41	12,957.25						420,188.11		32,201.66	7.00	94,625.32
1321 Prima de vacaciones	71,284.13		71,284.13		17,821.04	100.17	896.15						12,957.25		996.32	16,824.72	70,287.81
1323 Gratificación de fin de año	1,422,602.94		1,422,602.94		116,756.00	360.57							896.15		360.57	116,395.43	1,422,242.37
1411 Cuotas al Issste	1,033,197.96		1,033,197.96		240,478.45	0.00							0.00		0.00	240,478.45	1,033,197.96
1422 Aportaciones al Instituto de Crédito para los Trabajadores al Servicio del Gobierno del Estado de Morelos	206,182.68		206,182.68		51,545.67	0.00							0.00		0.00	51,545.67	206,182.68
1441 Aportación para seguro de vida	0.00		0.00		0.00	0.00							0.00		0.00	0.00	0.00
1442 Aportaciones para seguros de gastos médicos mayores	106,000.00		106,000.00		106,000.00	0.00	9,500.00						0.00		0.00	0.00	0.00
1594 Dispensa	147,567.60		147,567.60		41,391.90	21,483.86	3,705.30	931.50	6,689.62				9,500.00		9,500.00	96,500.00	96,500.00
1596 Otras prestaciones	38,075.00		38,075.00		14,112.50	5,836.44			3,525.25				0.00		32,610.28	8,561.62	114,757.32
1597 Bonificación Fiscal	148,456.65		148,456.65		2,479.44	0.00							3,525.25		9,361.69	4,750.81	28,713.31
<b>2000 SERVICIOS GENERALES</b>	<b>0.00</b>	<b>35,597.00</b>	<b>35,597.00</b>	<b>0.00</b>	<b>35,597.00</b>	<b>35,406.30</b>	<b>18,104.24</b>	<b>0.00</b>	<b>0.00</b>	<b>0.00</b>	<b>0.00</b>	<b>0.00</b>	<b>0.00</b>	<b>0.00</b>	<b>18,104.24</b>	<b>0.00</b>	<b>53,510.54</b>
3981 Impuestos sobre nóminas		35,597.00	35,597.00		35,597.00	35,406.30	18,104.24						0.00		0.00	0.00	-17,913.54
<b>TOTAL</b>	<b>8,500,000.00</b>	<b>35,597.00</b>	<b>8,535,597.00</b>	<b>0.00</b>	<b>1,907,840.29</b>	<b>821,610.94</b>	<b>217,716.09</b>	<b>51,495.59</b>	<b>207,285.74</b>	<b>0.00</b>	<b>0.00</b>	<b>0.00</b>	<b>476,497.42</b>	<b>0.00</b>	<b>1,298,108.36</b>	<b>609,731.93</b>	<b>7,237,486.64</b>

Elaboró  
  
C.P. Edith Rebolledo Rodríguez  
Coordinadora de contabilidad

Revisó  
  
C.P. Delia Yadira Gálvez Zarate  
Jefa de Servicios Administrativos

Vo.Bo.  
  
Lic. Marisol Figueroa Hernández  
Directora de Administración y Finanzas

Autorizó  
  
Dr. Oscar Domínguez Pérez  
Rector





UNIVERSIDAD TECNOLÓGICA DEL SUR DEL ESTADO DE MORELOS

INFORME ANALITICO DEL EJERCICIO DEL PRESUPUESTO POR PROGRAMA Y SUBPROGRAMA DEL "INGRESOS PROPIOS"

FECHA DE ELABORACIÓN		
21	ABRIL	2015

AL 31 DE MARZO DE 2015

CONCEPTO	PRESUPUESTO ORIGINAL AUTORIZADO ANUAL (1)	TRANSFERENCIAS PRESUPUESTALES (2)	PRESUPUESTO MODIFICADO ANUAL (3) 1+/-2	REMANENTE PTTO (EJERCICIOS ANTERIORES) (4)	PRESUPUESTO A MARZO (5)	PRESUPUESTO EJERCIDO ACUMULADO A FEBRERO (6)	MENSUAL						AJUSTE	PRESUPUESTO EJERCIDO ACUMULADO A MARZO (14) 6+13	DIFERENCIA PTTO AL PERÍODO Y PTTO EJERCIDO (15) (4+5)-14	PRESUPUESTO POR EJERCER ANUAL (16) 3+4-14	
							ADMINISTRACIÓN (7)	VINCULACION (8)	ACADÉMICA (9)	SERVICIOS ESCOLARES (10)	PRENSA (11)	PLANEACIÓN (12)					TOTAL (13) 7+8+9+10+11+12
3551 Reparación y mantto epo de transporte	60,000.00	-40,000.00	20,000.00		5,000.00	4,741.00								0.00	4,741.00	259.00	15,259.00
3571 Instalación, reparación y mantto de maq	10,000.00		10,000.00		1,000.00									0.00	0.00	1,000.00	10,000.00
3581 Servicio de limpieza y manejo desechos	208,522.00		208,522.00		54,000.00	36,261.60	17,226.00							0.00	53,487.60	512.40	155,034.40
3611 Difusión por Radio, Televisión y otros sobre programas y act gubernamentales	90,000.00		90,000.00		1,000.00									0.00	0.00	1,000.00	90,000.00
3621 Difusión por Radio, Televisión y otros Medios de comunicación	10,000.00		10,000.00		9,000.00	8,899.62								0.00	8,899.62	100.38	1,100.38
3632 Espectáculos culturales	110,000.00	-16,000.00	94,000.00		14,000.00	105,150.00								0.00	0.00	618.00	80,618.00
3711 Pasajes aéreos	40,000.00		40,000.00		1,000.00								91,768.00	0.00	13,382.00	1,000.00	40,000.00
3721 Pasajes Terrestres	20,000.00		20,000.00		2,000.00	1,334.00	428.00	37.00						0.00	0.00	1,000.00	20,000.00
3751 Viáticos dentro del Estado	30,000.00		30,000.00		7,000.00	3,531.00	2,211.00	501.00		444.00				465.00	1,799.00	201.00	18,201.00
3752 Viáticos fuera del Estado	45,000.00		45,000.00		4,000.00	1,365.80	1,470.00			501.00				3,156.00	6,687.00	313.00	23,313.00
3791 Otros servicios de traslado y hospedaje	10,000.00		10,000.00		2,000.00	120.00	749.00	186.00		186.00				1,971.00	3,336.80	757.00	41,663.20
3811 Gastos de ceremonial y orden social	0.00	10,000.00	10,000.00		1,000.00									1,243.00	6,780.72	219.28	3,219.28
3821 Gastos de Orden Social y Cultural	10,000.00		10,000.00		1,000.00									0.00	0.00	1,000.00	10,000.00
3851 Gastos de Representación	5,000.00		5,000.00		1,000.00									0.00	0.00	1,000.00	5,000.00
3921 Impuestos y derechos	5,000.00	95,000.00	100,000.00		100,000.00	96,760.00	1,989.70	436.00						0.00	99,185.70	814.30	814.30
3961 Otros gastos por responsabilidad	5,000.00		5,000.00		1,000.00									0.00	0.00	1,000.00	5,000.00
3961 Penas, multas, accesorios y actualizaciones	10,000.00		10,000.00		6,000.00	5,152.00								0.00	5,152.00	848.00	4,848.00
3991 Otros servicios generales	25,000.00	-15,000.00	10,000.00		1,000.00									0.00	0.00	1,000.00	10,000.00
<b>4000 TRANSFERENCIAS, ASIGNACIONES, SUBSIDIOS Y OTRAS AYUDAS</b>	<b>346,000.00</b>	<b>0.00</b>	<b>346,000.00</b>	<b>0.00</b>	<b>6,000.00</b>	<b>5,020.00</b>	<b>0.00</b>	<b>0.00</b>	<b>0.00</b>	<b>0.00</b>	<b>0.00</b>	<b>0.00</b>	<b>0.00</b>	<b>0.00</b>	<b>5,020.00</b>	<b>980.00</b>	<b>340,980.00</b>
4421 Becas y otras ayudas	346,000.00		346,000.00		6,000.00	5,020.00								0.00	5,020.00	980.00	340,980.00
<b>8000 BIENES MUEBLES E INMUEBLES</b>	<b>50,000.00</b>	<b>0.00</b>	<b>50,000.00</b>	<b>0.00</b>	<b>50,000.00</b>	<b>0.00</b>	<b>43,558.00</b>	<b>0.00</b>	<b>0.00</b>	<b>0.00</b>	<b>0.00</b>	<b>0.00</b>	<b>0.00</b>	<b>0.00</b>	<b>43,558.00</b>	<b>6,442.00</b>	<b>6,442.00</b>
5111 Muebles de oficina y estantería	50,000.00	-45,000.00	5,000.00		5,000.00									0.00	0.00	5,000.00	5,000.00
5151 Equipo de cómputo y tecnologías de la inf	0.00	45,000.00	45,000.00		45,000.00		43,558.00							0.00	43,558.00	1,442.00	1,442.00
	<b>3,460,100.00</b>	<b>0.00</b>	<b>3,460,100.00</b>	<b>0.00</b>	<b>780,308.71</b>	<b>506,376.51</b>	<b>259,920.32</b>	<b>5,714.31</b>	<b>97,906.48</b>	<b>0.00</b>	<b>0.00</b>	<b>0.00</b>	<b>363,541.11</b>	<b>133,481.60</b>	<b>730,436.02</b>	<b>49,872.69</b>	<b>2,729,663.98</b>

Elaboró

C.P. Edith Rebolledo Rodríguez  
Coordinadora de contabilidad

Revisó

C.P. Delta Yadira Gálvez Zarate  
Jefa de Servicios Administrativos

Vo.Bo.

Lic. Marisol Figueroa Hernández  
Directora de Administración y Finanzas

Autorizó

Dr. Oscar Domínguez Pérez  
Rector



UNIVERSIDAD TECNOLÓGICA DEL SUR DEL ESTADO DE MORELOS

INFORME ANALÍTICO DEL EJERCICIO DEL REMANENTE 2014

AL 31 DE MARZO DE 2015

FECHA DE ELABORACIÓN		
21	ABRIL	2015

CONCEPTO	REMANENTE 2014 AUTORIZADO (1)	AMPLIACIÓN Ó REDUCCIÓN (2)	REMANENTE MODIFICADO (3) 1 + / - 2	IMPORTE DEL REMANENTE EJERCIDO ACUMULADO A FEBRERO (4)	MENSUAL							AJUSTE	REMANENTE EJERCIDO ACUMULADO A MARZO (12) 4+11	DIFERENCIA RMTE. AL PERÍODO Y RMTE. EJERCIDO (13) (3-12)	REMANENTE POR EJERCER (14) 3-12
					ADMINISTRACIÓN	VINCULACIÓN	ACADEMICA	SERVICIOS ESCOLARES	PRENSA	PLANEACIÓN	TOTAL				
					(5)	(6)	(7)	(8)	(9)	(10)	(11) 5+6+7+8+9+10				
<b>2000 MATERIALES Y SUMINISTROS</b>	<b>251,490.22</b>	<b>-98,100.00</b>	<b>153,390.22</b>	<b>5,000.00</b>	<b>9,664.90</b>	<b>3,512.35</b>	<b>57,413.37</b>	<b>0.00</b>	<b>0.00</b>	<b>0.00</b>	<b>70,590.62</b>	<b>0.00</b>	<b>75,590.62</b>	<b>77,799.60</b>	<b>77,799.60</b>
2111 Materiales, útiles y epos menores de otra	55,000.00	-35,000.00	20,000.00		878.90	1,030.35	7,400.01				9,309.26		9,309.26	10,690.74	10,690.74
2141 Materiales, útiles y epos menores tecnologías de la información	45,000.00	-30,000.00	15,000.00	5,000.00							0.00		5,000.00	10,000.00	10,000.00
2161 Material de limpieza	15,000.00	-10,000.00	5,000.00								0.00		0.00	5,000.00	5,000.00
2171 Materiales y útiles de enseñanza	26,490.22	-19,100.00	7,390.22								0.00		0.00	7,390.22	7,390.22
2211 Productos alimenticios para personas	15,000.00		15,000.00		3,786.00						3,786.00		3,786.00	11,214.00	11,214.00
2491 Otros mat. y art. construcción y reparación	25,000.00	-20,000.00	5,000.00								0.00		0.00	5,000.00	5,000.00
2561 Fibras sintéticas, hules, plásticos y derivados			0.00								0.00		0.00	0.00	0.00
2611 Combustible	35,000.00	-14,000.00	21,000.00		5,000.00						5,000.00		5,000.00	16,000.00	16,000.00
2612 Lubricantes y aditivos	5,000.00		5,000.00								0.00		0.00	5,000.00	5,000.00
2731 Artículos deportivos	30,000.00	25,000.00	55,000.00				48,541.36				48,541.36		48,541.36	6,458.64	6,458.64
2962 Lintas y cámaras	0.00	3,000.00	3,000.00			2,482.00					2,482.00		2,482.00	518.00	518.00
2991 Refacciones y accesorios menores otros bienes muebles	0.00	2,000.00	2,000.00				1,472.00				1,472.00		1,472.00	528.00	528.00
<b>3000 SERVICIOS GENERALES</b>	<b>0.00</b>	<b>94,900.00</b>	<b>94,900.00</b>	<b>0.00</b>	<b>0.00</b>	<b>0.00</b>	<b>94,900.00</b>	<b>0.00</b>	<b>0.00</b>	<b>0.00</b>	<b>94,900.00</b>	<b>0.00</b>	<b>94,900.00</b>	<b>0.00</b>	<b>0.00</b>
3232 Espectáculos culturales	0.00	94,900.00	94,900.00				94,900.00				94,900.00		94,900.00	0.00	0.00
<b>6000 BIENES MUEBLES E INMUEBLES</b>	<b>0.00</b>	<b>3,200.00</b>	<b>3,200.00</b>	<b>0.00</b>	<b>0.00</b>	<b>0.00</b>	<b>3,200.00</b>	<b>0.00</b>	<b>0.00</b>	<b>0.00</b>	<b>3,200.00</b>	<b>0.00</b>	<b>3,200.00</b>	<b>0.00</b>	<b>0.00</b>
5291 Otro mobiliario y equipo educacional y recreativo	0.00	3,200.00	3,200.00				3,200.00				3,200.00		3,200.00	0.00	0.00
	<b>251,490.22</b>	<b>0.00</b>	<b>251,490.22</b>	<b>5,000.00</b>	<b>9,664.90</b>	<b>3,512.35</b>	<b>155,513.37</b>	<b>0.00</b>	<b>0.00</b>	<b>0.00</b>	<b>168,690.62</b>	<b>0.00</b>	<b>173,690.62</b>	<b>77,799.60</b>	<b>77,799.60</b>

Elaboró

C.P. Edith Rebolledo Rodríguez  
Coordinadora de contabilidad

Revisó

C.P. Delia Yadira Gálvez Zarate  
Jefa de Servicios Administrativos

Vo.Bo.

Lic. Marisol Figueroa Hernández  
Directora de Administración y Finanzas

Autorizó

Dr. Oscar Dominguez Pérez  
Rector



UNIVERSIDAD TECNOLÓGICA DEL SUR DEL ESTADO DE MORELOS

INFORME ANALÍTICO DEL EJERCICIO  
PROFOCIE  
AL 31 DE MARZO DE 2015

FECHA DE ELABORACIÓN		
21	ABRIL	2015

CONCEPTO	REMANENTE AUTORIZADO PROFOCIE  (1)	AMPLIACIÓN O REDUCCIÓN  (2)	REMANENTE MODIFICADO PROFOCIE  (3) 1 + / - 2	EJERCIDO ACUMULADO A FEBRERO (4)	M E N S U A L							AJUSTE	REMANENTE EJERCIDO ACUMULADO A MARZO (12) 4+11	DIFERENCIA RMTE. AL PERÍODO Y RMTE. EJERCIDO (13) (4-12)	REMANENTE POR EJERCER  (14) 4-12
					ADMINISTRACIÓN	VINCULACIÓN	ACADÉMICA	SERVICIOS ESCOLARES	PRENSA	PLANEACIÓN	TOTAL				
					(5)	(6)	(7)	(8)	(9)	(10)	(11) 5+6+7+8+9+10				
<b>REMANENTE PROFOCIE</b>															
<b>2000 MATERIALES Y SUMINISTROS</b>	<b>280,000.00</b>	<b>0.00</b>	<b>280,000.00</b>	<b>0.00</b>	<b>0.00</b>	<b>0.00</b>	<b>0.00</b>	<b>0.00</b>	<b>0.00</b>	<b>0.00</b>	<b>0.00</b>	<b>0.00</b>	<b>0.00</b>	<b>280,000.00</b>	<b>280,000.00</b>
2111 Materiales, útiles y epos menores de ofna	0.00		0.00	0.00											
2141 Materiales, útiles y epos menores tecnologías de la información	0.00		0.00	0.00											
2151 Material impreso e información digital de	280,000.00		280,000.00	0.00											
2171 Materiales y útiles de enseñanza	0.00		0.00	0.00											
2211 Productos alimenticios para personas	0.00		0.00	0.00											
2491 Otros mat. y art. construcción y reparación	0.00		0.00	0.00											
2561 Fibras sintéticas, hules, plásticos y derivados	0.00		0.00	0.00											
2611 Combustible	0.00		0.00	0.00											
2612 Lubricantes y aditivos	0.00		0.00	0.00											
2731 Artículos deportivos	0.00		0.00	0.00											
<b>3000 SERVICIOS GENERALES</b>	<b>23,656.00</b>	<b>0.00</b>	<b>23,656.00</b>	<b>0.00</b>	<b>0.00</b>	<b>0.00</b>	<b>10,000.00</b>	<b>0.00</b>	<b>0.00</b>	<b>0.00</b>	<b>10,000.00</b>	<b>0.00</b>	<b>10,000.00</b>	<b>13,656.00</b>	<b>13,656.00</b>
3111 Energía eléctrica	0.00		0.00	0.00											
3151 Telefonía celular	0.00		0.00	0.00											
3171 Servicios de acceso a internet, redes y proc. Inf.	0.00		0.00	0.00											
3331 Servicios de consultoría admnitiva, procesos, técnica y en tecnologías de la información	0.00		0.00	0.00											
3341 Servicios de capacitación	13,656.00		13,656.00	0.00			10,000.00				10,000.00		10,000.00		
3363 Servicios de impresión de formatos oficiales	0.00		0.00	0.00							0.00		0.00		
3364 Servicios de impresión y elab de material inf.	10,000.00		10,000.00	0.00							0.00		0.00		
<b>5000 BIENES MUEBLES E INMUEBLES</b>	<b>630.00</b>		<b>630.00</b>	<b>0.00</b>	<b>0.00</b>	<b>0.00</b>	<b>0.00</b>	<b>0.00</b>	<b>0.00</b>	<b>0.00</b>	<b>0.00</b>	<b>0.00</b>	<b>0.00</b>	<b>630.00</b>	<b>630.00</b>
<b>5000 BIENES MUEBLES E INMUEBLES</b>															
5151 Equipo de cómputo y de tecnología de la información	630.00		630.00	0.00							0.00		0.00		
	<b>304,286.00</b>	<b>0.00</b>	<b>304,286.00</b>	<b>0.00</b>	<b>0.00</b>	<b>0.00</b>	<b>10,000.00</b>	<b>0.00</b>	<b>0.00</b>	<b>0.00</b>	<b>10,000.00</b>	<b>0.00</b>	<b>10,000.00</b>	<b>294,286.00</b>	<b>294,286.00</b>

Elaboró

C.P. Edith Rebolledo Rodríguez  
Coordinadora de contabilidad

Revisó

C.P. Delia Yadira Gálvez Zarate  
Jefa de Servicios Administrativos

Vo.Bo.

Lic. Marisol Figueroa Hernández  
Directora de Administración y Finanzas

Autorizó

Dr. Oscar Domínguez Pérez  
Rector



UNIVERSIDAD TECNOLÓGICA DEL SUR DEL ESTADO DE MORELOS

INFORME ANALÍTICO DEL EJERCICIO  
FAFEF 2014  
AL 31 DE MARZO DE 2015

FECHA DE ELABORACION		
21	ABRIL	2015

CONCEPTO	REMANENTE AUTORIZADO FAFEF (1)	AMPLIACIÓN Ó REDUCCIÓN (2)	REMANENTE MODIFICADO FAFEF (3) 1+/-2	EJERCIDO ACUMULADO A FEBRERO (4)	MENSUAL							AJUSTE	REMANENTE EJERCIDO ACUMULADO A MARZO (12) 4+11	DIFERENCIA RMTE AL PERIODO Y RMTE EJERCIDO (13) (4-12)	REMANENTE POR EJERCER (14) 4-12	
					ADMINISTRACIÓN	VINCULACION	ACADÉMICA	SERVICIOS ESCOLARES	PRENSA	PLANEACIÓN	TOTAL					
					(5)	(6)	(7)	(8)	(9)	(10)	(11) 5+6+7+8+9+10					
<b>REMANENTE FAFEF</b>																
<b>2000 MATERIALES Y SUMINISTROS</b>	0.00	0.00	0.00	0.00	0.00	0.00	0.00	0.00	0.00	0.00	0.00	0.00	0.00	0.00	0.00	0.00
2111 Materiales, útiles y epso menores de ofna	0.00		0.00	0.00												
2141 Materiales, útiles y epso menores tecnologías de la información	0.00		0.00	0.00												
2151 Material impreso e información digital de	0.00		0.00	0.00												
2171 Materiales y útiles de enseñanza	0.00		0.00	0.00												
2211 Productos alimenticios para personas	0.00		0.00	0.00												
2491 Otros mat. y art. construcción y reparación	0.00		0.00	0.00												
2561 Fibras sintéticas, hules, plásticos y derivados	0.00		0.00	0.00												
2611 Combustible	0.00		0.00	0.00												
2612 Lubricantes y aditivos	0.00		0.00	0.00												
2731 Artículos deportivos	0.00		0.00	0.00												
<b>3000 SERVICIOS GENERALES</b>	0.00	0.00	0.00	0.00	0.00	0.00	0.00	0.00	0.00	0.00	0.00	0.00	0.00	0.00	0.00	0.00
3111 Energía eléctrica	0.00		0.00	0.00												
3151 Telefonía celular	0.00		0.00	0.00												
3171 Servicios de acceso a internet, redes y proc. Inf.	0.00		0.00	0.00												
3331 Servicios de consultoría admntrativa, procesos, técnica y en tecnologías de la información	0.00		0.00	0.00												
3341 Servicios de capacitación	0.00		0.00	0.00												
3363 Servicios de impresión de formatos oficiales	0.00		0.00	0.00												
3364 Servicios de impresión y elab de material inf.	0.00		0.00	0.00												
<b>5000 BIENES MUEBLES E INMUEBLES</b>	21,370.52		21,370.52	0.00	0.00	0.00	0.00	0.00	0.00	0.00	0.00	0.00	0.00	0.00	21,370.52	21,370.52
<b>5000 BIENES MUEBLES E INMUEBLES</b>																
5291 Otro mobiliario y equipo educacional y recreativo	21,370.52		21,370.52	0.00							0.00		0.00			
	21,370.52	0.00	21,370.52	0.00	0.00	0.00	0.00	0.00	0.00	0.00	0.00	0.00	0.00	21,370.52	21,370.52	

Elaboró

C.P. Edith Rebolledo Rodríguez  
Coordinadora de contabilidad

Revisó

C.P. Delia Yadira Gálvez Zarate  
Jefa de Servicios Administrativos

Vo.Bo.

Lic. Marisol Figueroa Hernández  
Directora de Administración y Finanzas

Autorizo

Dr. Oscar Domínguez Pérez  
Rector

## NOTAS A LOS ESTADOS FINANCIEROS

## a) NOTAS DE DESGLOSE

## I) NOTAS AL ESTADO DE SITUACIÓN FINANCIERA

## Activo

## Efectivo y Equivalentes

**Efectivo.**- La cuenta de efectivo se integra de los fondos revolventes asignados a cada una de las Direcciones y Rectoría de la Universidad, y se saldan al final del ejercicio.

**Bancos.**- La cuenta de bancos está integrada por diez cuentas bancarias aperturadas con el Banco Nacional de México, S.A. de C.V., saldos al 31 de marzo de 2015.

Sucursal	Cuenta	Importe
7004	8449644	\$ 281.24
7004	7250593	5,058.11
7004	7250607	333,962.42
7004	7250615	858,709.84
7005	1597700	3,342.05
7005	0326215	14,441.62
7004	0848114	162,228.15
7005	2621842	2,581.71
7005	7777656	0.00
7006	4389902	5,286.00
<b>Totales</b>		<b>\$ 1,379,407.04</b>

**Inversiones.**- Las Inversiones temporales son cuentas productivas con horizonte diario, por lo que su disponibilidad se encuentra en el momento que se necesite hacer uso del recurso, tienen un saldo al 31 de marzo de \$ 3,095,741.38 (Tres millones noventa y cinco mil setecientos cuarenta y un pesos 38/100 M.N).

#### **Derechos a recibir Efectivo y Equivalentes y Bienes o Servicios a Recibir**

**Cuentas por cobrar a corto plazo.**- Esta integrada por el adeudo de las ministraciones pendientes de entregar por el Gobierno del Estado de Morelos y el Gobierno Federal por conducto de la UR514 Coordinación de Universidades Tecnológicas y Politécnicas; colegiaturas y trámites de alumnos realizados en ventanilla que están pendientes de ser ingresados a la cuenta bancaria; y por el importe de ingresos por recuperar por concepto de inscripciones y reinscripciones de los alumnos de la Universidad, por un monto de \$ 235,213.40 (Doscientos treinta y cinco mil doscientos trece pesos 40/100 M.N).

**Deudores Diversos por cobrar a corto plazo.**- Esta cuenta representa el monto de gastos a comprobar por servidores públicos de la Universidad, así como de los deudores por concepto de servicios tecnológicos, por un monto de \$ 65,109.28 (Sesenta y cinco mil ciento nueve pesos 28/100 M.N).

**Anticipo a proveedores.**- En este rubro se incluye el monto pagado por anticipado por concepto de dispersión de combustible, su saldo representa el importe del combustible que se encuentra pendiente de dispersar a las cuentas de cada una de las direcciones para su uso en los autos utilitarios, por un total de \$ 11,610.76 (Once mil seiscientos diez pesos 76/100 M.N).

#### **Bienes Muebles, Inmuebles e Intangibles**

**Bienes muebles, inmuebles e intangibles.**- Este rubro se encuentra formado por el mobiliario, equipo de cómputo y tecnologías de la información, así como activos intangibles, adquiridos para el desempeño de las actividades de la Universidad, mismo al que se le aplica el porcentaje de depreciación aplicando los criterios de la *Guía de vida útil estimada y porcentajes de depreciación*, publicada en el Diario Oficial de la Federación el día 15 de agosto de 2012, emitida por el Consejo Nacional de Armonización Contable. A continuación se desglosa la clasificación y valor de estos:



Concepto	Importe
Mobiliario y equipo de administración	\$ 1,916,169.29
Bienes muebles donados	\$ 3,659,552.76
Mobiliario y equipo educacional y recreativo	\$ 1,992,694.26
Equipo de transporte	\$771,930.00
Maquinaria otros Equipos y Herramientas	\$ 67,903.70
Equipo e instrumental médico y de laboratorio	\$ 9,664.00
Bienes inmuebles donados	\$ 25,000,000.00
Depreciación acumulada de Bienes	( 2,529,542.69)
<b>Total</b>	<b>\$ 30,888,371.32</b>
Activo Intangible (Software)	\$ 218,136.48

**Otros Activos**

**Otros Activos Circulantes.-** Esta cuenta la integra Valores en garantía, consistente en el depósito en garantía por el servicio de telefonía celular lusacell, Comisión Federal de Electricidad y el subsidio al empleo, por un monto de \$ 87,087.46 (Ochenta y siete mil ochenta y siete pesos 46/100 M.N).

**Pasivo**

**Cuentas por pagar a corto plazo.-** Se constituye por el importe de las obligaciones contraídas por la Institución cuyo vencimiento es a corto plazo, mismas que serán cubiertas en el mes inmediato y se desglosan a continuación:

Concepto	Importe
Servicios personales por pagar a corto plazo	7,621.42
Proveedores por pagar a corto plazo	127,738.20
Retenciones y contribuciones por pagar a corto plazo	124,561.65
Otras cuentas por pagar a corto plazo	26,685.15
<b>Total</b>	<b>\$ 286,606.42</b>

**Provisiones por pagar a corto plazo.**- Está compuesta por un monto calculado para financiar los gastos derivados de obligaciones laborales de seguridad social de los trabajadores de la Universidad correspondientes a los Ejercicios 2012, 2013 y 2014 en términos del Capítulo II "Incorporación Voluntaria al Régimen Obligatorio" de la Ley del Instituto de Seguridad y Servicios Sociales de los Trabajadores del Estado, así como a las Reglas de Registro y de Valoración del Patrimonio emitido por el CONAC por un monto acumulado de \$ 2,894,771.64 (Dos millones ochocientos noventa y cuatro mil setecientos setenta y un pesos 64/100 M.N.). El H. Consejo Directivo de la Universidad Tecnológica del Sur del Estado de Morelos autorizó la incorporación a este Organismo de Seguridad Social por lo que actualmente se encuentra en proceso el trámite de afiliación correspondiente. Sin embargo, durante el presente período, hubo una disminución en dicha provisión para cubrir con ciertas obligaciones de tipo laboral.

**II) NOTAS AL ESTADO DE ACTIVIDADES**

**Ingresos de Gestión**

Venta de bienes y servicios de organismos descentralizados, son los ingresos propios que genera la Universidad y se integra en este período de los siguientes conceptos:

Concepto	Importe
Ficha de admisión	15,247.00
Reposición de Credencial	280.00
Constancias	2,450.00
Boleta	210.00
Examen extraordinario	0.00
Historial Académico	1,200.00
Otros ingresos	350.00
Reinscripción Cuatrimestral TSU	539,650.00
Diplomado EPEE	58,851.00
Reinscripción Cuatrimestral Licenciatura/Ingeniería	135,950.00
Certificados parciales	120.00
Servicios Tecnológicos	12,500.00
Ingresos financieros	13,335.71
Recuperación Playeras	165.00
<b>Total</b>	<b>\$ 780,308.71</b>

**Participaciones, aportaciones, Transferencias, Asignaciones, Subsidios y Otras Ayudas.**  
Se integra de las aportaciones de los subsidios Estatal y Federal.

**Transferencias Internas y Asignaciones al Sector Público** por orden del Gobierno del Estado de Morelos correspondientes al mes de marzo es por \$ 1,907,840.29 (Un millón novecientos siete mil ciento ochocientos cuarenta pesos 29/100 M.N.).

**Subsidios y subvenciones.-** Subsidio Federal por conducto de la UR514 Coordinación de Universidades Tecnológicas y Politécnicas devengado al mes de marzo por un monto de \$ 1,949,040.00 (Un millón novecientos cuarenta y nueve mil cuarenta pesos 00/100 M.N.).

**Gastos y Otras Pérdidas:**

**Gastos y Otras Pérdidas.-** Corresponde a gastos de funcionamiento, ayudas sociales como son las Becas a estudiantes, así como el importe de otros gastos por concepto de depreciaciones de bienes adquiridos en el período.

Concepto	Porcentaje del Gasto	Importe
Servicios Personales	74.45	2,575,298.71
Materiales y suministros	2.99	103,298.70
Servicios Generales	22.42	775,383.27
Transferencias, Becas y Ayudas sociales	0.15	5,020.00
Otros gastos y pérdidas		0.00
<b>Totales</b>	<b>100 %</b>	<b>\$ 3,459,000.68</b>
Otros gastos y pérdidas (depreciaciones)		219,801.15

### III) NOTAS AL ESTADO DE VARIACIÓN EN LA HACIENDA PÚBLICA

La Hacienda pública está integrada por la suma del patrimonio contribuido y patrimonio generado.

**Patrimonio contribuido.-** Lo conforma la donación de capital del acta número 181/2012 de fecha 5 de septiembre del 2012, por el Instituto Estatal de Infraestructura Educativa por un monto de \$ 658,376.91 (Seiscientos cincuenta y ocho mil trescientos setenta y seis pesos 91/100 M.N), el cual tuvo una disminución por baja de Activo bajo acta circunstanciada de hechos de fecha 3 de Septiembre 2013, asimismo la donación de bienes a la Universidad, según actas número 22, 23, 24, 25, 52 y 53 por el Instituto Estatal de Infraestructura Educativa por un monto de \$ 3,659,552.76 (Tres millones seiscientos cincuenta y nueve mil quinientos cincuenta y dos pesos 76/100 M.N); así también incluye la donación del Edificio 1 de Docencia mediante acta de entrega por parte del Instituto Estatal de Infraestructura Educativa con un valor de \$ 25,000,000.00 (veinticinco millones de pesos 00/100 m.n.); que contienen la aplicación de sus depreciaciones correspondientes actualizadas al mes en curso; dando un total en el patrimonio contribuido de \$ 27,313,339.51 (Veintisiete millones trescientos trece mil trescientos treinta y nueve pesos 51/100 M.N).

**Patrimonio Generado.-** Lo conforma el resultado de ejercicios anteriores con reclasificaciones aplicadas, así como el resultado del ejercicio al final de este, por un importe total de \$ 3,967,425.64 (Tres millones novecientos sesenta y siete mil cuatrocientos veinticinco pesos 64/100 M.N.).

Es importante destacar, que como parte del patrimonio de la Universidad se cuenta con un contrato de donación pura celebrada por una parte la Universidad Tecnológica del Sur del Estado de Morelos con el carácter de donatario y el Municipio de Puente de Ixtla Morelos como Donante de fecha 05 de Diciembre del 2012, respecto del predio identificado catastralmente con la clave 310000900994, ubicado en campo Galera-Pineda del Municipio de Puente de Ixtla, Morelos superficie 40,143 metros cuadrados, cuyo valor catastral es de \$4,014,300.00 (cuatro millones catorce mil trescientos pesos 00/100 M.N). De igual modo, se cuenta con un valor catastral del Terreno ubicado en carretera Puente de Ixtla- Mazatepec Kilómetro 2.35, colonia 24 de Febrero, cuyo valor catastral es de \$19,260,400.00 (Diecinueve Millones doscientos sesenta mil cuatrocientos pesos 00/100 M.N.) Clave catastral 310000900997, superficie 19-758-81 Hectáreas, mismos que están pendientes de ser registrados como patrimonio de la Institución en tanto no se expida el comprobante que acredite su posesión.

IV) NOTAS AL ESTADO DE FLUJOS DE EFECTIVO

Efectivo y equivalentes

Lo integra los saldos iniciales y finales, muestran la disponibilidad de recursos, aumento y/o disminución en el Efectivo y equivalentes entre el período actual y el inmediato anterior.

Saldo bancario al 31 de Diciembre 2014	1,906,391.54
Efectivo (caja)	0.00
Inversiones Temporales	2,967,405.67
<b>EFFECTIVO Y EQUIVALENTES AL FINAL DEL EJERCICIO 2014</b>	<b>\$ 4,873,797.21</b>

Saldo bancario al 31 de Marzo 2015	1,379,407.04
Efectivo (caja)	17,000.00
Inversiones Temporales	3,095,741.38
<b>EFFECTIVO Y EQUIVALENTES AL FINAL DEL 1ER TRIMESTRE 2015</b>	<b>\$ 4,492,148.42</b>

V) CONCILIACIÓN ENTRE LOS INGRESOS PRESUPUESTARIOS Y CONTABLES, ASÍ COMO ENTRE LOS EGRESOS PRESUPUESTARIOS Y LOS GASTOS CONTABLES

La conciliación se presentará atendiendo a lo dispuesto por la Acuerdo por el que se emite el formato de conciliación entre los ingresos presupuestarios y contables, así como entre los egresos presupuestarios y los gastos contables.

OB

Mal RB

**UNIVERSIDAD TECNOLÓGICA DEL SUR DEL ESTADO DE MORELOS**  
**Conciliación entre los Ingresos Presupuestarios y Contables**  
**Correspondiente del 1 de enero al 31 de marzo de 2015**  
**(Cifras en pesos)**

<b>1. Ingresos Presupuestarios</b>		<b>4,637,189.00</b>
<b>2. Más ingresos contables no presupuestarios</b>		<b>577,146.74</b>
Incremento por variación de inventarios		
Disminución del exceso de estimaciones por pérdida o deterioro u obsolescencia		
Disminución del exceso de provisiones		
Otros ingresos y beneficios varios		
Otros ingresos contables no presupuestarios	<b>577,146.74</b>	
<b>3. Menos ingresos presupuestarios no contables</b>		<b>-</b>
Productos de capital		
Aprovechamientos capital		
Ingresos derivados de financiamientos		
Otros Ingresos presupuestarios no contables		
<b>4. Ingresos Contables (4 = 1 + 2 - 3)</b>		<b>5,214,335.74</b>

UNIVERSIDAD TECNOLÓGICA DEL SUR DEL ESTADO DE MORELOS Conciliación entre los Egresos Presupuestarios y los Gastos Contables Correspondiente del 1 de enero al 31 de marzo de 2015 (Cifras en pesos)		
<b>1. Total de egresos (presupuestarios)</b>		<b>3,499,759.43</b>
<b>2. Menos egresos presupuestarios no contables</b>		<b>40,758.75</b>
Mobiliario y equipo de administración	43,558.00	
Mobiliario y equipo educacional y recreativo	-2,799.25	
Equipo e instrumental médico y de laboratorio		
Vehículos y equipo de transporte		
Equipo de defensa y seguridad		
Maquinaria, otros equipos y herramientas		
Activos biológicos		
Bienes inmuebles		
Activos intangibles		
Obra pública en bienes propios		
Acciones y participaciones de capital		
Compra de títulos y valores		
Inversiones en fideicomisos, mandatos y otros análogos		
Provisiones para contingencias y otras erogaciones especiales		
Amortización de la deuda pública		
Adeudos de ejercicios fiscales anteriores (ADEFAS)		
Otros Egresos Presupuestales No Contables		
<b>3. Más Gasto Contables No Presupuestales</b>		<b>219,801.15</b>
Estimaciones, depreciaciones, deterioros, obsolescencia y amortizaciones	219,801.15	
Provisiones		

OB

MS

2

Disminución de inventarios	
Aumento por insuficiencia de estimaciones por pérdida o deterioro u obsolescencia	
Aumento por insuficiencia de provisiones	
Otros Gastos	
Otros Gastos Contables No Presupuestales	
<b>4. Total de Gasto Contable (4 = 1 - 2 + 3)</b>	<b>3,678,801.83</b>

**b) NOTAS DE MEMORIA (CUENTAS DE ORDEN)**

No aplica

**c) NOTAS DE GESTIÓN ADMINISTRATIVA**

Con fecha 15 de Junio del 2012 el Ejecutivo del Estado presentó a la Mesa Directiva del H. Congreso del Estado, la iniciativa con proyecto de decreto que crea la Universidad Tecnológica del Sur del Estado de Morelos.

En sesión de fecha 20 de Junio del 2012 se dio cuenta de la iniciativa, turnándose para su estudio a las Comisiones Unidas de Educación y Cultura y Comisión de Hacienda, Presupuesto y Cuenta Pública.

Con fecha 25 de Julio del 2012, se crea la UNIVERSIDAD TECNOLÓGICA DEL SUR DEL ESTADO DE MORELOS, bajo el decreto número Mil novecientos Ochenta y Cinco, como un Organismo Público Descentralizado de la Administración Pública, dotado de Personalidad Jurídica y Patrimonio propios.



Las condiciones económicas- financieras de la Universidad Tecnológica del Sur del Estado de Morelos en relación al gasto de servicios personales, de operación, conservación y mantenimiento, se financiará con aportaciones Estatales y los recursos que aporte el Gobierno Federal con oficio número 500/2013-251 y los recursos propios que genere la Universidad.

**Objeto**

Artículo 3. (Del decreto número 1985, del 25 de julio 2012)

I.- Ofrecer programas de educación superior de dos años, así como ofrecer la continuidad de estudios para la obtención del nivel de Ingeniería técnica y licenciatura, con las características de intensidad, pertinencia, flexibilidad y calidad;

II.- Formar, a partir del egreso del bachillerato, Técnicos, Superiores Universitarios aptos para la aplicación de conocimientos y la solución de problemas, con un sentido de innovación en la incorporación de los avances científicos y tecnológicos;

III.- Ofrecer programas de continuidad de Estudios para sus Egresados y para egresados del nivel Técnico Superior, que permitan a los estudiantes alcanzar los niveles académicos de Ingeniería Técnica y Licenciatura;

V.- Desarrollar programas de apoyo técnico en beneficio de la comunidad universitaria;

VI.- Promover la cultura científica y tecnológica y;

VII.- Llevar a cabo programas de vinculación con los sectores público, privado y social de la comunidad Universitaria.

El ejercicio fiscal al que corresponden las presentes notas, es el año 2015.

La Universidad es una persona moral con fines no lucrativos, por lo que solamente está obligada a la retención y entero de impuestos por servicios personales que retenga a las personas físicas que le presten servicios personales.

Su estructura organizacional básica se integra de 5 direcciones de acuerdo al siguiente esquema:

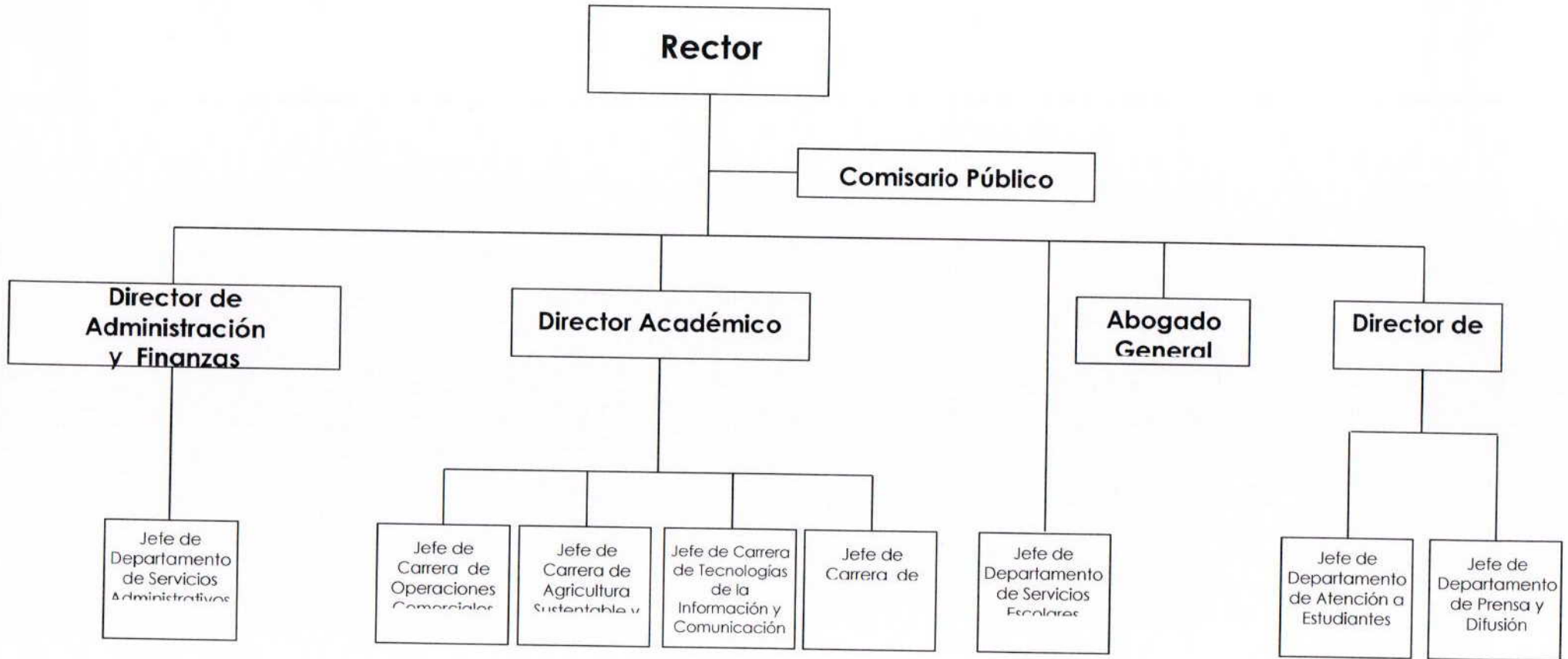

*[Handwritten mark]*

*[Handwritten initials]*

*[Handwritten initials]*

8. Reporte Analítico del Activo

Los porcentajes de depreciación que se aplican a los activos de la Universidad, como se menciona en los puntos que anteceden, se derivan de los criterios de la *Guía de vida útil estimada y porcentajes de depreciación*, publicada en el Diario Oficial de la Federación el día 15 de agosto de 2012, emitida por el Consejo Nacional de Armonización Contable:

Cuenta	Concepto	Años de vida útil	% de depreciación anual
<b>1.2.3</b>	<b>BIENES INMUEBLES, INFRAESTRUCTURA Y CONSTRUCCIONES EN PROCESO</b>		
1.2.3.2	Viviendas	50	2
1.2.3.3	Edificios No Habitacionales	30	3.3
1.2.3.4	Infraestructura	25	4
1.2.3.9	Otros Bienes Inmuebles	20	5
<b>1.2.4</b>	<b>BIENES MUEBLES</b>		
<b>1.2.4.1</b>	<b>Mobiliario y Equipo de Administración</b>		
1.2.4.1.1	Muebles de Oficina y Estantería	10	10
1.2.4.1.2	Muebles, Excepto De Oficina Y Estantería	10	10
1.2.4.1.3	Equipo de Cómputo y de Tecnologías de la Información	3	33.3
1.2.4.1.9	Otros Mobiliarios y Equipos de Administración	10	10
<b>1.2.4.2</b>	<b>Mobiliario y Equipo Educativo y Recreativo</b>		
1.2.4.2.1	Equipos y Aparatos Audiovisuales	3	33.3
1.2.4.2.2	Aparatos Deportivos	5	20
1.2.4.2.3	Cámaras Fotográficas y de Video	3	33.3
1.2.4.2.9	Otro Mobiliario y Equipo Educativo y Recreativo	5	20

Cuenta	Concepto	Años de vida útil	% de depreciación anual
<b>1.2.4.3</b>	<b>Equipo e Instrumental Médico y de Laboratorio</b>		
1.2.4.3.1	Equipo Médico y de Laboratorio	5	20
1.2.4.3.2	Instrumental Médico y de Laboratorio	5	20
<b>1.2.4.4</b>	<b>Equipo de Transporte</b>		
1.2.4.4.1	Automóviles y Equipo Terrestre	5	20
1.2.4.4.2	Carrocerías y Remolques	5	20
1.2.4.4.3	Equipo Aeroespacial	5	20
1.2.4.4.4	Equipo Ferroviario	5	20
1.2.4.4.5	Embarcaciones	5	20
1.2.4.4.9	Otros Equipos de Transporte	5	20
<b>1.2.4.5</b>	<b>Equipo de Defensa y Seguridad<sup>1</sup></b>	*	*
<b>1.2.4.6</b>	<b>Maquinaria, Otros Equipos y Herramientas</b>		
1.2.4.6.1	Maquinaria y Equipo Agropecuario	10	10
1.2.4.6.2	Maquinaria y Equipo Industrial	10	10
1.2.4.6.3	Maquinaria y Equipo de Construcción	10	10
1.2.4.6.4	Sistemas de Aire Acondicionado, Calefacción y de Refrigeración Industrial y Comercial	10	10
1.2.4.6.5	Equipo de Comunicación y Telecomunicación	10	10

OB

MJ

Cuenta	Concepto	Años de vida útil	% de depreciación anual
1.2.4.6.6	Equipos de Generación Eléctrica, Aparatos y Accesorios Eléctricos	10	10
1.2.4.6.7	Herramientas y Máquinas-Herramienta	10	10
1.2.4.6.9	Otros Equipos	10	10
<b>1.2.4.8</b>	<b>Activos Biológicos</b>		
1.2.4.8.1	Bovinos	5	20
1.2.4.8.2	Porcinos	5	20
1.2.4.8.3	Aves	5	20
1.2.4.8.4	Ovinos y Caprinos	5	20
1.2.4.8.5	Peces y Acuicultura	5	20
1.2.4.8.6	Equinos	5	20
1.2.4.8.7	Especies Menores y de Zoológico	5	20
1.2.4.8.8	Árboles y Plantas	5	20
1.2.4.8.9	Otros Activos Biológicos	5	20

Las variaciones en el Activo de un ejercicio a otro representan las adquisiciones de bienes muebles que se realizaron en dicho período así como las donaciones de bienes muebles e inmuebles que ha recibido la universidad por parte del Organismo encargado de la construcción de los espacios educativos y su equipamiento, estas variaciones se muestran en el siguiente cuadro:

CONCEPTO	SALDO INICIAL	CARGOS	ABONOS	SALDO FINAL	VARIACIÓN
<b>Activo No Circulante</b>	<b>31,269,334</b>	<b>162,826.30</b>	<b>0.00</b>	<b>31,106,508</b>	<b>162,826</b>
Inversiones Financieras a Largo Plazo	0	0	0	0	0
Derechos a Recibir Efectivo o Equivalentes a Largo Plazo	0	0	0	0	0
Bienes Inmuebles, Infraestructura y Construcciones en Proceso	25,000,000	0	0	25,000,000	0
Bienes Muebles	7,952,078	40,759	0	7,992,837	40,759
Activos Intangibles	643,214	0	0	643,214	0
Depreciación, Deterioro y Amortización Acumulada de Bienes	-2,325,958	-203,585	0	-2,529,543	203,585

**9. Estado de Endeudamiento Neto.**

El referido reporte no es aplicable para la Universidad Tecnológica del Sur del Estado de Morelos

**10. Intereses de la Deuda**

El referido reporte no es aplicable para la Universidad Tecnológica del Sur del Estado de Morelos

**11. Informe de Pasivos Contingentes**

A la fecha la Universidad no tiene pasivos contingentes

**BASES DE PREPARACIÓN DE LOS ESTADOS FINANCIEROS;** Son elaborados sobre la base del valor histórico original de conformidad con los postulados básicos de la contabilidad Gubernamental.

Bajo protesta de decir verdad declaramos que los Estados Financieros y sus Notas son razonablemente correctos y responsabilidad del emisor

Elaboró



C.P. EDITH REBOLLEDO RODRÍGUEZ  
COORDINADORA DE CONTABILIDAD

Revisó



C.P. DELIA YADIRA GÁLVEZ ZARATE  
JEFA DE DEPTO. DE SERVICIOS  
ADMINISTRATIVOS

Vo.Bo.

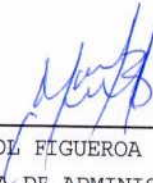

L.A. MARISOL FIGUEROA HERNÁNDEZ  
DIRECTORA DE ADMINISTRACIÓN Y  
FINANZAS

Autorizó



DR. OSCAR DOMÍNGUEZ PÉREZ  
RECTOR