



**MORELOS**  
PODER EJECUTIVO

# CUENTA PÚBLICA

POR EL PERIODO DEL 1° DE ENERO AL 31 DE MARZO DE 2015





**MORELOS**  
PODER EJECUTIVO

# Información Contable

CUENTA PÚBLICA  
GOBIERNO DEL ESTADO DE MORELOS  
PRIMER TRIMESTRE

2015

---

---

# Estado de Actividades

---

---



**MORELOS**  
PODER EJECUTIVO

Cuenta Pública 2015  
Estado de Actividades  
Del 1 de enero al 31 de marzo de 2015 y 2014  
(Pesos)

Poder Ejecutivo del Gobierno del Estado de Morelos

Concepto	2015	2014	Concepto	2015	2014
<b>INGRESOS Y OTROS BENEFICIOS</b>			<b>GASTOS Y OTRAS PÉRDIDAS</b>		
Ingresos de la Gestión	396,119,718	416,802,105	Gastos de Funcionamiento	451,691,564	379,946,525
Impuestos	170,053,275	154,272,959	Servicios Personales	248,989,346	258,222,159
Cuotas y Aportaciones de Seguridad Social	0	0	Materiales y Suministros	35,357,470	28,266,729
Contribuciones de Mejoras	7,789,780	30,801,879	Servicios Generales	167,344,748	93,457,637
Derechos	89,577,254	173,466,153	<b>Transferencia, Asignaciones, Subsidios y Otras Ayudas</b>	<b>4,037,686,964</b>	<b>3,236,166,398</b>
Productos de Tipo Corriente	43,771,533	20,701,112	Transferencias Internas y Asignaciones al Sector Público	3,882,477,097	3,047,162,971
Aprovechamientos de Tipo Corriente	5,385,563	3,764,979	Transferencias al Resto del Sector Público	0	0
Ingresos por Venta de Bienes y Servicios	79,486,908	33,626,242	Subsidios y Subvenciones	0	579,817
Ingresos no Comprendidos en las Fracciones de la Ley de Ingresos Causados en Ejercicios Fiscales Anteriores Pendientes de Liquidación o Pago	55,405	168,781	Ayudas Sociales	56,214,932	87,756,477
<b>Participaciones, Aportaciones, Transferencias, Asignaciones, Subsidios y Otras Ayudas</b>	<b>6,424,663,729</b>	<b>5,141,118,381</b>	Pensiones y Jubilaciones	98,594,935	85,327,019
Participaciones y Aportaciones	6,424,663,729	5,141,118,381	Transferencias a Fideicomisos, Mandatos y Contratos Análogos	400,000	15,340,114
Transferencia, Asignaciones, Subsidios y Otras ayudas	0	0	Transferencias a la Seguridad Social	0	0
<b>Otros Ingresos y Beneficios</b>	<b>134,298</b>	<b>2,466,295</b>	Donativos	0	0
Ingresos Financieros	0	0	Transferencias al Exterior	0	0
Incremento por Variación de Inventarios	0	0	<b>Participaciones y Aportaciones</b>	<b>468,873,997</b>	<b>645,867,429</b>
Disminución del Exceso de Estimaciones por Pérdida o Deterioro u Obsolescencia	0	0	Participaciones	430,361,708	369,349,535
Disminución del Exceso de Provisiones	0	0	Aportaciones	38,512,289	274,741,064
Otros Ingresos y Beneficios Varios	134,298	2,466,295	Convenios	0	1,776,830
<b>Total de Ingresos y Otros Beneficios</b>	<b>6,820,917,745</b>	<b>5,560,386,781</b>	<b>Intereses, Comisiones y Otros Gastos de la Deuda Pública</b>	<b>59,671,607</b>	<b>55,056,873</b>
			Intereses de la Deuda Pública	58,965,701	54,465,902
			Comisiones de la Deuda Pública	0	0
			Gastos de la Deuda Pública	705,906	590,971
			Costo por Coberturas	0	0
			Apoyos Financieros	0	0
			<b>Otros Gastos y Pérdidas Extraordinarias</b>	<b>0</b>	<b>0</b>
			Estimaciones, Depreciaciones, Deterioros, Obsolescencia y Amortizaciones	0	0
			Provisiones	0	0
			Disminución de Inventarios	0	0
			Aumento por Insuficiencia de Estimaciones por Pérdida o Deterioro y Obsolescencia	0	0
			Aumento por Insuficiencia de Provisiones	0	0
			Otros Gastos	0	0
			<b>Inversión Pública</b>	<b>0</b>	<b>0</b>
			Inversión Pública no Capitalizable	0	0
			<b>Total de Gastos y Otras Pérdidas</b>	<b>5,017,924,132</b>	<b>4,317,037,225</b>
			<b>Resultados del Ejercicio (Ahorro/Desahorro)</b>	<b>1,802,993,613</b>	<b>1,243,349,556</b>

Bajo protesta de decir verdad declaramos que los Estados Financieros y sus Notas son razonablemente correctos y responsabilidad del emisor.

ELABORÓ

REVISÓ

C.P. FERNANDO PAZ GONZÁLEZ  
DIRECTOR GENERAL DE CONTABILIDAD

AUTORIZÓ

LIC. ADRIANA FLORES GARZA  
SECRETARÍA DE HACIENDA

---

---

# Estado de Situación Financiera

---

---

CONCEPTO	Año 2015	Año 2014	CONCEPTO	Año 2015	Año 2014
<b>ACTIVO</b>			<b>PASIVO</b>		
<b>Activo Circulante</b>			<b>Pasivo Circulante</b>		
Efectivo y Equivalentes	3,041,963,516	2,647,672,991	Cuentas por Pagar a Corto Plazo	5,002,399,200	4,326,690,730
Derechos a Recibir Efectivo o Equivalentes	1,099,295,519	1,202,937,705	Documentos por Pagar a Corto Plazo	0	0
Derechos a Recibir Bienes o Servicios	267,754,747	434,937,585	Porción a Corto Plazo de la Deuda Pública a Largo Plazo	298,823,036	185,422,490
Inventarios	0	0	Títulos y Valores a Corto Plazo	0	0
Almacenes	0	0	Pasivos Diferidos a Corto Plazo	0	0
Estimación por Pérdida o Deterioro de Activos Circulantes	0	0	Fondos y Bienes de Terceros en Garantía y/o Administración a Corto Plazo	42,678,608	39,532,162
Otros Activos Circulantes	0	0	Provisiones a Corto Plazo	0	0
<b>Total de Activos Circulantes</b>	<b>4,409,013,782</b>	<b>4,285,548,281</b>	Otros Pasivos a Corto Plazo	0	0
<b>Activo No Circulante</b>			<b>Total de Pasivos Circulantes</b>	<b>5,343,900,844</b>	<b>4,551,645,382</b>
Inversiones Financieras a Largo Plazo	197,707,176	192,807,438	<b>Pasivo No Circulante</b>		
Derechos a Recibir Efectivo o Equivalentes a Largo Plazo	0	0	Cuentas por Pagar a Largo Plazo	0	0
Bienes Inmuebles, Infraestructura y Construcciones en Proceso	3,756,766,763	1,626,811,397	Documentos por Pagar a Largo Plazo	0	0
Bienes Muebles	1,335,490,801	1,136,174,133	Deuda Pública a Largo Plazo	4,481,040,979	4,827,181,648
Activos Intangibles	64,109,622	50,104,818	Pasivos Diferidos a Largo Plazo	8,948,627	8,948,627
Depreciación, Deterioro y Amortización Acumulada de Bienes	0	0	Fondos y Bienes de Terceros en Garantía y/o en Administración a Largo Plazo	0	0
Activos Diferidos	420,878,104	231,861,233	Provisiones a Largo Plazo	0	0
Estimación por Pérdida o Deterioro de Activos no Circulantes	0	0	<b>Total de Pasivos No Circulantes</b>	<b>4,489,989,606</b>	<b>4,836,130,275</b>
Otros Activos no Circulantes	0	0	<b>Total del Pasivo</b>	<b>9,833,890,450</b>	<b>9,387,775,657</b>
<b>Total de Activos No Circulantes</b>	<b>5,774,952,466</b>	<b>3,237,759,019</b>	<b>HACIENDA PÚBLICA/ PATRIMONIO</b>		
<b>Total del Activo</b>	<b>10,183,966,248</b>	<b>7,523,307,300</b>	<b>Hacienda Pública/Patrimonio Contribuido</b>	<b>1,036,614,260</b>	<b>1,035,911,361</b>
			Aportaciones	1,036,614,260	1,035,911,361
			Donaciones de Capital	0	0
			Actualización de la Hacienda Pública / Patrimonio	0	0
			<b>Hacienda Pública/Patrimonio Generado</b>	<b>-686,538,462</b>	<b>-2,900,379,718</b>
			Resultados del Ejercicio (Ahorro / Desahorro)	1,802,993,613	1,243,349,556
			Resultados de Ejercicios Anteriores	-2,326,352,783	-3,980,575,863
			Revaluos	0	0
			Reservas	0	0
			Rectificaciones de Resultados de Ejercicios Anteriores	-163,179,292	-163,153,411
			<b>Exceso o Insuficiencia en la Actualización de la Hacienda Pública/Patrimonio</b>	<b>0</b>	<b>0</b>
			Resultado por Posición Monetaria	0	0
			Resultado por Tenencia de Activos no Monetarios	0	0
			<b>Total Hacienda Pública/ Patrimonio</b>	<b>350,075,798</b>	<b>-1,864,468,357</b>
			<b>Total del Pasivo y Hacienda Pública /</b>	<b>10,183,966,248</b>	<b>7,523,307,300</b>

Bajo protesta de decir verdad, certificamos que los Estados Financieros y sus Notas son razonablemente correctos y responsables del emisor.

ELABORÓ

REVISÓ

AUTORIZÓ

C.P. FERNANDO PAZ GONZÁLEZ  
DIRECTOR GENERAL DE CONTABILIDAD

C.P. JORGE MICHEL LUNA  
SUBSECRETARIO DE PRESUPUESTO

LIC. ADRIANA FLORES GARZA  
SECRETARIA DE HACIENDA

---

---

# Estado de Cambios en la Situación Financiera

---

---





**MORELOS**  
PODER EJECUTIVO

Cuenta Pública 2015  
Estado de Cambios en la Situación Financiera  
Del 1 de enero al 31 de marzo de 2015 y 2014  
(Pesos)

Poder Ejecutivo del Gobierno del Estado de Morelos

Concepto	Origen	Aplicación	Concepto	Origen	Aplicación
<b>ACTIVO</b>	<b>270,825,024</b>	<b>2,931,483,972</b>	<b>PASIVO</b>	<b>792,255,462</b>	<b>346,140,669</b>
<b>Activo Circulante</b>	<b>270,825,024</b>	<b>394,290,525</b>	<b>Pasivo Circulante</b>	<b>792,255,462</b>	<b>0</b>
Efectivo y Equivalentes	0	394,290,525	Cuentas por Pagar a Corto Plazo	675,708,470	0
Derechos a Recibir Efectivo o Equivalentes	103,642,186	0	Documentos por Pagar a Corto Plazo	0	0
Derechos a Recibir Bienes o Servicios	167,182,838	0	Porción a Corto Plazo de la Deuda Pública a Largo Plazo	113,400,546	0
Inventarios	0	0	Títulos y Valores a Corto Plazo	0	0
Almacenes	0	0	Pasivos Diferidos a Corto Plazo	0	0
Estimación por Pérdida o Deterioro de Activos Circulantes	0	0	Fondos y Bienes de Terceros en Garantía y/o Administración a Corto Plazo	3,146,446	0
Otros Activos Circulantes	0	0	Provisiones a Corto Plazo	0	0
	0	0	Otros Pasivos a Corto Plazo	0	0
<b>Activo No Circulante</b>	<b>0</b>	<b>2,537,193,447</b>	<b>Pasivo No Circulante</b>	<b>0</b>	<b>346,140,669</b>
Inversiones Financieras a Largo Plazo	0	4,899,738	Cuentas por Pagar a Largo Plazo	0	0
Derechos a Recibir Efectivo o Equivalentes a Largo Plazo	0	0	Documentos por Pagar a Largo Plazo	0	0
Bienes Inmuebles, Infraestructura y Construcciones en Proceso	0	2,129,955,366	Deuda Pública a Largo Plazo	0	346,140,669
Bienes Muebles	0	199,316,668	Pasivos Diferidos a Largo Plazo	0	0
Activos Intangibles	0	14,004,804	Fondos y Bienes de Terceros en Garantía y/o en Administración a Largo Plazo	0	0
Depreciación, Deterioro y Amortización Acumulada de Bienes	0	0	Provisiones a Largo Plazo	0	0
Activos Diferidos	0	189,016,871			
Estimación por Pérdida o Deterioro de Activos no Circulantes	0	0	<b>HACIENDA PÚBLICA/ PATRIMONIO</b>	<b>2,214,570,036</b>	<b>25,881</b>
Otros Activos no Circulantes	0	0	<b>Hacienda Pública/Patrimonio Contribuido</b>	<b>702,899</b>	<b>0</b>
			Aportaciones	702,899	0
			Donaciones de Capital	0	0
			Actualización de la Hacienda Pública / Patrimonio	0	0
			<b>Hacienda Pública/Patrimonio Generado</b>	<b>2,213,867,137</b>	<b>25,881</b>
			Resultados del Ejercicio (Ahorro / Desahorro)	559,644,057	0
			Resultados de Ejercicios Anteriores	1,654,223,080	0
			Revalúos	0	0
			Reservas	0	0
			Rectificaciones de Resultados de Ejercicios Anteriores	0	25,881
			<b>Exceso o Insuficiencia en la Actualización de la Hacienda Pública/Patrimonio</b>	<b>0</b>	<b>0</b>
			Resultado por Posición Monetaria	0	0
			Resultado por Tenencia de Activos no Monetarios	0	0

Bajo protesta de decir verdad declaro que los Estados Financieros y sus Notas son razonablemente correctos y responsabilidad del emisor

ELABORO

REVISÓ

C. P. FERNANDO PAZ GONZÁLEZ  
DIRECTOR GENERAL DE CONTABILIDAD

C. P. JORGE MICHEL LUNA  
SUBSECRETARIO DE PRESUPUESTO

AUTORIZÓ

LIC. ADRIANA FLORES GARZA  
SECRETARIA DE HACIENDA





# Estado Analítico del Activo





**MORELOS**  
PODER EJECUTIVO

Cuenta Pública 2015  
Estado Analítico del Activo  
Del 1 de enero al 31 de marzo de 2015  
(Pesos)  
Poder Ejecutivo del Gobierno del Estado de Morelos

Concepto	1	2	3	Saldo Final 4 = (1+2-3)	Variación del Periodo (4-1)
<b>ACTIVO</b>	<b>7,523,307,300</b>	<b>151,365,463,238</b>	<b>148,704,804,290</b>	<b>10,183,966,248</b>	<b>2,660,658,948</b>
<b>Activo Circulante</b>	<b>4,285,548,281</b>	<b>142,983,694,247</b>	<b>142,860,228,746</b>	<b>4,409,013,782</b>	<b>123,465,501</b>
Efectivo y Equivalentes	2,647,672,991	114,594,193,344	114,199,902,819	3,041,963,516	394,290,525
Derechos a Recibir Efectivo o Equivalentes	1,202,937,705	27,974,283,150	28,077,925,336	1,099,295,519	-103,642,186
Derechos a Recibir Bienes o Servicios	434,937,585	415,217,753	582,400,591	267,754,747	-167,182,838
Inventarios	0	0	0	0	0
Almacenes	0	0	0	0	0
Estimación por Pérdida o Deterioro de Activos Circulantes	0	0	0	0	0
Otros Activos Circulantes	0	0	0	0	0
<b>Activo No Circulante</b>	<b>3,237,759,019</b>	<b>8,381,768,991</b>	<b>5,844,575,544</b>	<b>5,774,952,466</b>	<b>2,537,193,447</b>
Inversiones Financieras a Largo Plazo	192,807,438	5,310,177,787	5,305,278,049	197,707,176	4,899,738
Derechos a Recibir Efectivo o Equivalentes a Largo Plazo	0	0	0	0	0
Bienes Inmuebles, Infraestructura y Construcciones en Proceso	1,626,811,397	2,619,083,802	489,128,436	3,756,766,763	2,129,955,366
Bienes Muebles	1,136,174,133	248,480,679	49,164,011	1,335,490,801	199,316,668
Activos Intangibles	50,104,818	15,004,804	1,000,000	64,109,622	14,004,804
Depreciación, Deterioro y Amortización Acumulada de Bienes	0	0	0	0	0
Activos Diferidos	231,861,233	189,021,919	5,048	420,878,104	189,016,871
Estimación por Pérdida o Deterioro de Activos no Circulantes	0	0	0	0	0
Otros Activos no Circulantes	0	0	0	0	0

Bajo protesta de decir verdad declaramos que los Estados Financieros y sus Notas son razonablemente correctos y responsabilidad del emisor

EL BORO

C.P. FERNANDO PAZ GONZÁLEZ  
DIRECTOR GENERAL DE CONTABILIDAD

REMISO

C.P. JORGE MICHEL LUNA  
SUBSECRETARIO DE PRESUPUESTO

AUTORIZÓ

LIC. ADRIANA FLORES GARZA  
SECRETARIA DE HACIENDA

---

---

# Estado Analítico de la Deuda y Otros Pasivos

---

---



---

---

# Estado de Variación en la Hacienda Pública / Patrimonio

---

---





**MORELOS**  
PODER EJECUTIVO

Cuenta Pública 2015  
Estado de Variación en la Hacienda Pública  
Del 1 de enero al 31 de marzo de 2015

Poder Ejecutivo del Gobierno del Estado de Morelos

Concepto	Hacienda Pública/Patrimonio Contribuido	Hacienda Pública/Patrimonio Generado de Ejercicios Anteriores	Hacienda Pública/Patrimonio Generado del Ejercicio	Ajustes por Cambios de Valor	TOTAL
<b>Rectificaciones de Resultados de Ejercicios Anteriores</b>	0	-163,153,411	-25,881	0	-163,179,292
<b>Patrimonio Neto Inicial Ajustado del Ejercicio</b>	1,035,911,361	0	0	0	1,035,911,361
Aportaciones	1,035,911,361	0	0	0	1,035,911,361
Donaciones de Capital	0	0	0	0	0
Actualización de la Hacienda Pública/Patrimonio	0	0	0	0	0
<b>Variaciones de la Hacienda Pública/Patrimonio Neto del Ejercicio</b>	0	-3,980,575,863	1,243,349,556	0	-2,737,226,307
Resultados del Ejercicio (Ahorro/Desahorro)	0	0	1,243,349,556	0	1,243,349,556
Resultados de Ejercicios Anteriores	0	-3,980,575,863	0	0	-3,980,575,863
Revalúos	0	0	0	0	0
Reservas	0	0	0	0	0
<b>Hacienda Pública/Patrimonio Neto Final del Ejercicio 2013</b>	1,035,911,361	-4,143,729,274	1,243,349,556	0	-1,864,468,357
<b>Cambios en la Hacienda Pública/Patrimonio Neto del Ejercicio 2013</b>	702,899	0	0	0	702,899
Aportaciones	702,899	0	0	0	702,899
Donaciones de Capital	0	0	0	0	0
Actualización de la Hacienda Pública/Patrimonio	0	0	0	0	0
<b>Variaciones de la Hacienda Pública/Patrimonio Neto del Ejercicio</b>	0	1,654,223,080	1,802,993,613	0	3,457,216,693
Resultados del Ejercicio (Ahorro/Desahorro)	0	0	1,802,993,613	0	1,802,993,613
Resultados de Ejercicios Anteriores	0	1,654,223,080	0	0	1,654,223,080
Revalúos	0	0	0	0	0
Reservas	0	0	0	0	0
<b>Saldo Neto en la Hacienda Pública / Patrimonio 2014</b>	1,036,614,260	-2,326,352,783	1,802,993,613	0	350,075,798

Bajo protesta de decir verdad declaramos que los Estados Financieros y sus Notas son razonablemente correctos y responsabilidad del emisor.

ELABORÓ

C. P. FERNANDO PAZ GONZALEZ  
DIRECTOR GENERAL DE CONTABILIDAD

REVISÓ

C. P. JORGE MICHEL LUNA  
SUBSECRETARIO DE PRESUPUESTO

AUTORIZÓ

LIC. ADRIANA FLORES GARZA  
SECRETARIA DE HACIENDA



---

---

# Estado de Flujos de Efectivo

---

---



**MORELOS**  
PODER EJECUTIVO

**Cuenta Pública 2015**  
**Estado de Flujos de Efectivo**  
**Del 1o. de enero al 31 de marzo de 2015 y 2014**  
**(Pesos)**  
**Poder Ejecutivo del Gobierno del Estado de Morelos**

Concepto	2015	2014	Concepto	2015	2014
<b>Flujos de Efectivo de las Actividades de Gestión</b>					
<b>Origen</b>	<b>6,820,917,745</b>	<b>5,560,386,781</b>	<b>Flujos de Efectivo de las Actividades de Inversión</b>	<b>153,172,328</b>	<b>873,898,997</b>
Impuestos	170,053,275	154,272,959	Origen	0	0
Cuotas y Aportaciones de Seguridad Social	0	0	Bienes Inmuebles, Infraestructura y Construcciones en Proceso	0	0
Contribuciones de mejoras	7,789,780	30,801,879	Bienes Muebles	0	0
Derechos	89,577,254	173,466,153	Otros Orígenes de Inversión	153,172,328	873,898,997
Productos de Tipo Corriente	43,771,533	20,701,112			
Aprovechamientos de Tipo Corriente	5,385,563	3,764,979	<b>Aplicación</b>	<b>-73,039,828</b>	<b>2,177,231,101</b>
Ingresos por Venta de Bienes y Servicios	79,486,908	33,626,242	Bienes Inmuebles, Infraestructura y Construcciones en Proceso	-71,101,059	104,314,895
Ingresos no Comprendidos en las Fracciones de la Ley de Ingresos Causados en Ejercicios Fiscales Anteriores Pendientes de Liquidación o Pago	55,405	168,781	Bienes Muebles	-1,938,769	3,659,888
Participaciones y Aportaciones	6,424,663,729	5,141,118,381	Otras Aplicaciones de Inversión	0	2,069,256,318
Transferencias, Asignaciones y Subsidios y Otras Ayudas	0	0			
Otros Orígenes de Operación	134,298	2,466,295	<b>Flujos Netos de Efectivo por Actividades de Inversión</b>	<b>226,212,156</b>	<b>-1,303,332,104</b>
			<b>Flujo de Efectivo de las Actividades de Financiamiento</b>		
<b>Aplicación</b>	<b>4,958,252,525</b>	<b>4,261,980,352</b>	<b>Origen</b>	<b>-376,140,668</b>	<b>1,183,828,418</b>
Servicios Personales	248,989,346	258,222,159	Endeudamiento Neto	-376,140,668	1,183,828,418
Materiales y Suministros	35,357,470	28,266,729	Interno	0	0
Servicios Generales	167,344,748	93,457,637	Externo	0	0
Transferencias Internas y Asignaciones al Sector Público	3,882,477,097	3,047,162,971	Otros Orígenes de Financiamiento	0	0
Transferencias al resto del Sector Público	0	0			
Subsidios y Subvenciones	0	579,817	<b>Aplicación</b>	<b>-239,151,429</b>	<b>-130,365,617</b>
Ayudas Sociales	56,214,932	87,756,477	Servicios de la Deuda	-239,151,429	55,056,873
Pensiones y Jubilaciones	98,594,935	85,327,019	Interno	59,671,607	55,056,873
Transferencias a Fideicomisos, Mandatos y Contratos Análogos	400,000	15,340,114	Externo	-298,823,036	0
Transferencias a la Seguridad Social	0	0	Otras Aplicaciones de Financiamiento	0	-185,422,490
Donativos	0	0			
Transferencias al Exterior	0	0	<b>Flujos netos de Efectivo por Actividades de Financiamiento</b>	<b>-136,989,239</b>	<b>1,314,194,035</b>
Participaciones	430,361,708	369,349,535	<b>Incremento/Disminución Neta en el Efectivo y Equivalentes al Efectivo</b>	<b>1,951,888,137</b>	<b>1,309,268,360</b>
Aportaciones	38,512,289	274,741,064	<b>Efectivo y Equivalente al Efectivo al Inicio del Ejercicio</b>	<b>1,090,075,379</b>	<b>1,338,404,631</b>
Convenios	0	1,776,830	<b>Efectivo y Equivalente al Efectivo al Final del Ejercicio</b>	<b>3,041,963,516</b>	<b>2,647,672,991</b>
Otras Aplicaciones de Operación	0	0			
<b>Flujos Netos de Efectivo por Actividades de Operación</b>	<b>1,862,665,220</b>	<b>1,298,406,429</b>			

Bajo protesta de decir verdad declaro que los Estados Financieros y sus Notas son razonablemente correctos y responsabilidad del emisor

ELABORÓ

REVISÓ

CP. FERNANDO PAZ GONZÁLEZ  
DIRECTOR GENERAL DE CONTABILIDAD

CP. JORGE MICHEL LUNA  
SUBSECRETARIO DE PRESUPUESTO

AUTORIZÓ

LIC. ADRIANA FLORES GARZA  
SECRETARIA DE HACIENDA

---

---

# Informe sobre Pasivos Contingentes

---

---

RELACION DE DEMANDAS								
Numero de expediente	Tipo de juicio	Autoridad ante la que se gestiona	Acción intentada	Partes	Estado procesal	Monto demandado o generado	Fecha de la demanda	Observaciones
<b>FUENTE: CONSEJERIA JURIDICA DEL PODER EJECUTIVO DEL GOBIERNO DEL ESTADO LIBRE Y SOBERANO DE MORELOS / DIRECCIÓN GENERAL DE ASUNTOS CONTENCIOSOS.</b>								
1.- 30/2000	Ordinario Civil.	Juzgado 3º Civil, Primera Secretaría.	Restitución de la cantidad de dinero que pagó el comprador.	Comello Olmos Obascoaga vs. Gobierno del Estado de Morelos.	Con fecha 19 de enero 2015, se firmo convenio en ejecución de sentencia a efecto de tener por cubiertas, pagadas y cumplidas todas y cada una de las prestaciones a las que fue condenado la parte demandada Poder Ejecutivo del Estado de Morelos.	El monto a pagar corresponde a la cantidad de \$5,208,410.00	2000	La cantidad a pagar de \$5,208,410.00 se dividió en cinco exhibiciones mensuales por la cantidad de \$1,041,682.00 y se esta llevando a cabo el Tercer pago correspondiente.
2.- 181/2012	Especial de Arrendamiento.	Juzgado 4º Civil de Primera Instancia, Segunda Secretaría.	La Rescisión por falta de pago del contrato privado de arrendamiento de fecha 31 de enero de 2011. La desocupación y la entrega real, material y jurídica del bien inmueble arrendado. El pago del importe de las pensiones rentísticas a partir del mes de enero, febrero, marzo, abril de 2012, así como las que se sigan venciendo. El pago de los servicios de agua, energía eléctrica, teléfono y vigilancia y el pago de gastos y costas.	Pedro Hernández Velázquez vs. Poder Ejecutivo del Estado de Morelos y/os.	Con 20 de febrero de 2015, se dictó sentencia inintercutoria en donde se declara improcedente el incidente de pago de servicios promovido por la parte actora, se4 encuentra pendiente resolución juicio de amparo.		28 de Mayo de 2012	En la actualidad existe juicio de amparo por parte del actor, en virtud de que absolviéron de todos y cada de las prestaciones al Gobierno del Estado y a la Procuraduría General de Justicia.
3.- Toca Civil Num 1624/12-6 que deriva del Exp Civil 402/10-1	Especial de Arrendamiento de Inmuebles.	Juzgado 2º civil 1ª Secretaría.	La Rescisión del contrato privado de arrendamiento por falta de pago de servicios pactados. La desocupación y entrega real, material y física que se haga al actor respecto del bien inmueble objeto del juicio. El pago de los servicios de agua, energía eléctrica y teléfono. El pago correspondiente por mantenimiento conservación y vigilancia del inmueble arrendado. El pago de gastos y costas.	Pedro Hernández Velázquez vs. Poder Ejecutivo del Gobierno del Estado a través de la Procuraduría General de Justicia del Estado de Morelos.	Por resolución definitiva de 1 de abril de 2013, se condenó al Poder ejecutivo, representado por el Procurador General de Justicia, Coordinación General de Administración y Sistemas de la Procuraduría General de Justicia del Estado y Director General de Adquisiciones y Patrimonio del Gobierno del Estado, al pago de las pensiones rentísticas vencidas y no pagadas, a partir del mes de enero del 2012, a razón de \$65,763.32 más los que se sigan venciendo hasta la total desocupación y entrega del bien inmueble arrendado, LAS CUALES YA FUERON PAGADAS POR PROCURADURIA DE JUSTICIA. Está pendiente el pago de la condena al	\$1,931,022.73 pago de servicios de luz, teléfono, agua potable, administración, mantenimiento, conservación y vigilancia a partir del mes de mayo del 2008 y hasta diciembre del 2011.	10 de Agosto de 2010	El actor presentó planilla de gastos, lo cual ya se contestó, dándole vista para que conteste dentro del término de 3 días (08/oct/2014)
4.- 39/2013-IV	Ordinario Civil.	Juzgado Tercero de Distrito del Décimo Octavo Circuito con Sede en Cuernavaca	Daños patrimoniales morales, por haber permanecido injustamente por más de trece años privado de su libertad.	Joaquín Enrique Audi Porcal vs Gobierno del Estado de Morelos Poder Judicial del Estado de Morelos y/os.	Pendiente de notificación personal y correr traslado con las copias correspondientes.	\$ 90'000,000.00 mas intereses -9% anual, mas gastos y costas hasta 20% de condena, más lo que determine el juez por daño moral.	31 de marzo de 2014	Se dictó resolución declarando incompetencia por parte del juzgado de distrito, por lo que el actor promovió apelación.

RELACION DE DEMANDAS									
Numero de expediente	Tipo de juicio	Autoridad ante la que se gestiona	Acción intentada	Partes	Estado procesal	Monto demandado o generado	Fecha de la demanda	Observaciones	
5.- 22/2011	ord. civil	Juzgado Noveno Civil de Primera Instancia del Primer Distrito	Por daño moral, daños y perjuicios, intereses de salarios no percibidos y publicaciones en periodicos, mas gastos y costas	Mamio Fabio Molina Astudillo VS Gobierno del Estado y IEDEM	Apelación de Sentencia Primera Instancia	\$150,000.00 (Daños y perjuicios, Daño Moral a cuantificar en ejecución de ejecución de sentencia, indemnización e intereses de salarios no pagados, publicaciones en medios informativos	14 de mayo de 2014.	Existió apelación a la Sentencia emitida por el Juez de Primera Instancia, por lo que se dicto resolución en Segunda Instancia absolviendo en todas y cada una de las prestaciones al Gobierno del Estado y al IEDEM.	
6.- 110/2010-1	ord civil	Juzgado Primero Civil de Primera Instancia del Primer Distrito Judicial.	El pago de la cantidad que resulte por concepto de daños, el pago de perjuicios, el pago de una indemnización compensatoria, el pago de un interes moratorio anual , el pago de gastos y costas.	Consuelo Orihuela Hernández, Ascención Adriana Jayer, Maria Guadalupe Jayer, Rogelio Jayer Gómez, Alejandro Jayer Orihuela y Eduardo Jayer Orihuela	Se encuentra en período de pruebas y alegatos, continuación de audiencia de pruebas y alegatos el día 14 de octubre de 2014 a las 09:30 horas.	\$ 19175, 770.48 por ingresos que se dejaron de percibir desde el mes de noviembre a diciembre 2005, Enero a Diciembre de 2006, Enero a Diciembre 2007, Enero a Diciembre 2008 y Enero a Agosto 2009.	05 de marzo del 2010	Se dicto sentencia absolviendo de todas y cada una de las prestaciones al Gobierno del Estado, UAEM y a los Permisarios de la Ruta Uno.	
7.- 285/2008	ord. civil	Juzgado Segundo Civil de Primera Instancia del Primer Distrito Judicial	El pago de daños tasados en la cantidad de \$223,500.00, causados materialmente al inmueble propiedad del actor. El pago de Daños, tasados en la cantidad de \$100,000.00 derivados de la pena convencional. El pago de perjuicios tasados en la cantidad de \$250,000.00 que derivan de haberse disuelto el trato que previamente los daños causados al inmueble del actor. El pago de perjuicios tasados en la cantidad de \$3,000.00 mensuales que es por monto de la renta mensual que el actor esta dejando de percibir. el pago de gastos y costas.	Cesar Abraham Flores Castro y/o Cruz Ofelia Bernal Cabrera vs Gobierno Libre y Soberano del Estado de Morelos, Secretaria de Desarrollo urbano y Obras Publicas, Ayuntamiento Constitucional Municipal de Cuernavaca Morelos, Secretaria de Desarrollo Urbano y Obras Publicas del H. Ayuntamiento Municipal de Cuernavaca.	Amparo Directo en contra de la Resolución de fecha 27 de enero del 2014 en la cual en el punto resolutorio tercero se absuelve a la parte demandada Gobierno Libre y Soberano de Morelos y/o de las prestaciones reclamadas en el presente asunto, confirmando dicha resolución en Segunda Instancia por lo que esta pendiente de dar contestación al Juicio de Amparo No. 18/2014	\$573,500 mas \$3,000.00 mensuales por concepto de renta que dejó de percibir el actor sin cuantificar	05 de noviembre de 2008	Con fecha 01 de octubre de 2014 se dejó citatorio por parte de la actuario de la sección de Amparos Mixta de la segunda sala del H. Tribunal Superior de Justicia a efecto de notificar el Juicio de Amparo Directo 18/2014, pendiente de dar contestación.	
8.- 17/2014	sumario civil	Juzgado Cuarto Civil de Primera Instancia	El pago de la cantidad \$1,500,000.00	Raymundo Tenango Espitia y Maria Concepcion López Mendoza	Pendiente audiencia de Conciliación y Depuración	\$1,500,000.00	21 de enero 2014	Se han acercado las partes ante la Dirección de Asuntos Contenciosos a efecto de llevar a cabo un arreglo conciliatorio	
AREA MULTIDISCIPLINARIA									

**RELACION DE DEMANDAS**

Numero de expediente	Tipo de Juicio	Autoridad ante la que se gestiona	Acción intentada	Partes	Estado procesal	Monto demandado o generado	Fecha de la demanda	Observaciones
1.- TCA/TS/771/06	Contencioso Administrativo.	Tribunal de lo Contencioso Administrativo.	La nulidad del acuerdo de fecha 3 de julio de 2006, por el que derogan diversas disposiciones del Reglamento de Transporte del Estado de Morelos; el acuerdo por el que se emite la convocatoria para el otorgamiento de concesiones para prestar el servicio público de transporte sin itinerario fijo en diversos municipios del Estado de Morelos publicado en el Periódico Oficial "Tierra y Libertad" de fecha 5 de julio del año 2006.	Elva Ríos Gutiérrez, Miguel Rojas López y José Pantolija Rangel Vs. Secretario General de Gobierno.	En trámite Se ordeno emplazar a los terceros perjudicados en la Región Centro: 1942 Región Oriente: 437 Región Sur: 707 Total de concesiones: 3086.  Actualmente se continúa emplazando a los terceros perjudicados.	Por el momento no es posible cuantificar el monto del asunto por las características del mismo.	25 de Agosto de 2006	CONTINUA EL PROCESO (EMPLAZAMIENTO TERCEROS)
2.- TCA/P/S/228/2014	Contencioso Administrativo.	Tribunal de lo Contencioso Administrativo.	La omisión de dar contestación a nuestros escritos presentados en fecha 20 de marzo de la 2014, ante la oficina de partes de la autoridades demandadas. VETERANOS	Oscar Albarrán Astudillo Y Otros	Con fecha 26 de noviembre de señalo audiencia de pruebas y alegatos	Por el momento no es posible cuantificar el monto del asunto por las características del mismo.	14 de agosto del año 2014	Estado de RESOLUCIÓN
3. Documento de Control número 100562DL00 0094 de fecha 8 de marzo 2013	Fiscal.	Administrador Local de Servicios al Contribuyente de Cuernavaca, dependiente de la Administración General de Recaudación.			En trámite con fecha 08 de abril de 2013 se puso de conocimiento el accuse de aceptación informaliva multiple con folio de recepción 5475950.	Por el momento no es posible cuantificar el monto del asunto por las características del mismo.	13 de marzo del 2013	Se pago multa impuesta por el SAT
4.- Documento de control número 150564A636 9505 de fecha 15 de abril del año 2014.	Fiscal.	Administrador Local de Servicios al Contribuyente dependiente de la Administración General de Recaudación.	<b>REQUERIMIENTO</b> al contribuyente <b>GOBIERNO DEL ESTADO DE MORELOS</b> , con Registro Federal de Contribuyentes <b>GEM720601TW9</b> , de la información y documentación que concierne al cumplimiento de la (s) obligación (és) que refleje la <b>declaración informativa del ejercicio 2013 de retenciones de ISR por sueldos y salarios e ingresos asimilados a salarios.</b>	Administración General de Recaudación Y Gobierno del Estado de Morelos.		Por el momento no es posible cuantificar el monto del asunto por las características del mismo.	09 de junio del año 2014	Se pago Multa impuesta por el SAT



RELACION DE DEMANDAS

Numero de expediente	Tipo de Juicio	Autoridad ante la que se gestiona	Acción intentada	Partes	Estado procesal	Monto demandado o generado	Fecha de la demanda	Observaciones
5- TUA 384/2010.	Agrario.	Tribunal Unitario Agrario Distrito 18 Cuernavaca, Morelos.	La <b>RESTITUCIÓN</b> de la parcela ejidal identificada con el número 145 z-1 p-2 del núcleo agrario "Acalilla", Municipio de Temixco Morelos y el pago de rentas devengadas entre otras prestaciones.	Gloria García Chavarría esposa del Ejidatario Apolonio Rosas Quevedo Vs. Gobierno del Estado de Morelos y Secretaría de Seguridad Pública	En trámite se ordena reponer el procedimiento por el Tribunal Superior Agrario, en trámite.	El pago de la cantidad de <b>\$224,000.00</b> multiplicado por el número de meses que transcurran desde el día 1° de enero del año 2008 a la fecha que sea entregada la posesión legal y material.  El pago de <b>intereses moratorios legales</b> , calculados por cada una de las rentas que se adeuden por la ilegal ocupación de la parcela.	10 de Febrero de 2010	Con fecha 27 de septiembre de 2014, se puso a la vista el Decreto por el que se expropia por causa de utilidad pública una superficie de 1-19-53-13 hectáreas del poblado de "ACATLIPA", Mpio. de Temixco, Mor., Diario Oficial de la Federación Tomo DCCXXVII Num. 19 México, D.F., jueves 25 de sep de 2014 /Estado de Resolución
6- TUA 7/2011	Agrario.	Tribunal Unitario Agrario Distrito 18 Cuernavaca, Morelos.	La <b>REVERSION</b> total de la porción de tierra expropiada que se compone de una <b>superficie de 8-10-52 hectáreas de temporal de uso común de terrenos del ejido "Santa María Ahuacatlitlán"</b> , por no haberse destinado a la ocupación de la causa de utilidad pública invocada en el decreto de fecha 24 de septiembre del año 2004... La incorporación del bien inmueble al patrimonio a favor del FIFONAFE... Se ordena la entrega del inmueble al FIFONAFE... La declaración de nulidad de actos y documentos que se hayan realizado con posterioridad a la publicación del decreto presidencial de fecha 24 de septiembre del año 2004... La cancelación de la inscripción en el Registro Agrario Nacional y en el Registro Público de la Propiedad correspondiente... La inscripción del decreto expropiatorio a favor del FIFONAFE en caso de que no haya sido inscrito...	Fideicomiso Fondo Nacional de Fomento Ejidal Vs. Gobierno del Estado de Morelos  Terceros Interesados  Loma de Tecolote	Juicio de Amparo Directo promovido por los Terceros Interesados/ En trámite.	Fluctuaría alrededor de \$8-483,633.41 a precio actualizado.	23 de Febrero de 2011	<b>VIA DE CUMPLIMIENTO</b> devolución de la tierra expropiada por no cumplirse en tiempo y forma con el fin de la expropiación/ Con fecha 16 de abril se ordena dar vista a la parte demandada Gobierno del Estado de Morelos del convenio que celebra el FIFONAFE con la UNIÓN DE COLONOS DE LA LOMA DE TECOLOTE A.C. que fuera firmado el día seis de abril del año dos mil quince.

RELACION DE DEMANDAS								
Numero de expediente	Tipo de juicio	Autoridad ante la que se gestiona	Acción intentada	Partes	Estado procesal	Monto demandado o generado	Fecha de la demanda	Observaciones
7.- TUA 370/2011	Agrario.	Tribunal Unitario Agrario Distrito 18 Cuernavaca, Morelos.	1.- LA RESTITUCIÓN DE PREDIO EJIDAL A FAVOR DEL EJIDO DE SANTA MARIA AHUACATITLÁN. Que ese H. Tribunal Unitario Agrario, resuelva la procedencia de la restitución a favor del <b>Ejido de Santa Maria Ahuacatitlán</b> , sobre predios de tres trazas carreteras: Tramo 1, de 4, 937 metros lineales; Tramo 2, de 1,986 metros lineales; Tramo 3, 1,873.00 metros lineales, con una amplitud mínima absoluta de veinte metros a cada lado del eje del camino, que arroja una superficie aproximada de 37-28-80 hectáreas, lo que se precisará mediante la prueba pericial en materia de topografía que se ofrece desde este momento.  2.- EL MEJOR DERECHO PARA POSEER EL BIEN INMUEBLE EN CONFLICTO.- La declaración por este H. Tribunal Unitario Agrario, de que el Ejido de Santa Maria Ahuacatitlán, tiene el mejor derecho para poseer el inmueble citado en la prestación anterior, por ser la propietaria legal del mismo, ya que no existe Decreto Presidencial que haya expropiado esas tierras al Ejido.	COMISARIADO EJIDAL DEL EJIDO DE SANTA MARIA AHUACATITLÁN.  Vs. Gobierno del Estado de Morelos y Secretaría de Obras Públicas	Juicio de Amparo Directo promovido por Gobierno del Estado de Morelos en contra de la resolución definitiva en la que se condena a un pago indemnizatorio con actualización por la vía de comunicación.	Por el momento no es posible cuantificar el monto del asunto por las características del mismo.	07 de julio del 2014 demanda de amparo	CUMPLIMIENTO DE SENTENCIA, se condena al Gobierno del Estado de Morelos al pago indemnizatorio por tres tramos carreteros, se señalan las 12:00 p.m. del día 22 de mayo del año 2015 para celebrar audiencia de avenencia (pláticas de arreglo de pago)
8.- TUA 356,357, 401, 403, 404, 405 Y 406/2012.	Agrario.	Tribunal Unitario Agrario Distrito 49 Cuautla, Morelos.	Relativos al pago de indemnización por utilidad pública de apertura o construcción de carreteras de vías de comunicación "Libramiento CUAUTLA- CUERNAVACA"	Carlota Mendieta Gomez, Melecio Barrera Aguilar, Rubén Flores Polanco, Alberio Estrella Maldonado, Francisco Romero Avila, Maria Irene Guevara Espejo.  Vs. Gobierno del Estado de Morelos.	En trámite, pendiente desahogo de audiencia de ley presentación de contestación de demanda.	Por el momento no es posible cuantificar el monto del asunto por las características del mismo. (PAGO DE INDEMNIZACIÓN que corresponde conforme a lo establecido por los artículos 93 fracción VI, 94, 95, 96 y demás relativos y aplicables de la Ley Agraria Vigente)	20, y 21 de febrero y 7 marzo del año 2013	Desahogo de Pruebas periciales
<b>ÁREA LABORAL</b>								
1.- 01/21/2009	PARA RESOLUCIÓN	Tribunal Estatal de Conciliación y Arbitraje del Estado.	Reinstalación y demás prestación.	Sergio Pérez Flores vs. Secretaría de Seguridad Pública	Laudo condenatorio el cual se liquidó mediante una resolución la cual el actor promovió amparo indirecto en contra de dicha resolución.	\$3,700,000.00	2009	Como defensa se ofreció renuncia voluntaria verbal del actor, la cual se acreditaría con los testigos los cuales manifestaron en el desahogo el desconocer dicha situación.  No existe renuncia o procedimiento alguno instaurado a la actora.
2.- 01/41/09	Laboral.	Tribunal Estatal de Conciliación y Arbitraje del Estado.	Reinstalación y demás prestación.	Esther Bahena Sotelo. vs. Secretaría de Finanzas y Planeación	En Ejecución del Laudo condenatorio respecto de la condena económica	\$838,958.90	2009	No existe renuncia o procedimiento alguno instaurado a la actora.
3.- 01/11/02	Laboral	Tribunal Estatal de Conciliación y Arbitraje del Estado.	Reinstalación y demás prestación.	Juan Jeus Flores Flores	Desahogo de Pruebas	\$750,000.00	2002	No existe renuncia o procedimiento alguno instaurado a la actora.

RELACION DE DEMANDAS

Numero de expediente	Tipo de juicio	Autoridad ante la que se gestiona	Acción intentada	Partes	Estado procesal	Monto demandado o generado	Fecha de la demanda	Observaciones
4.- 01/501/10	Laboral	Tribunal Estatal de Conciliación y Arbitraje del Estado.	Reinstalación y demás prestación.	Israel Jesus Padilla Garcia Vs Secretaria de Seguridad Publica	Lauda condenatorio de fecha 09/feb/2015	\$42,217.24	03 de agosto del 2010	Se condeno unicamente a partes proporcionales se acreditó no fue despedido
5.- 01/164/09	Laboral	Tribunal Estatal de Conciliación y Arbitraje del Estado.	Reinstalación y demás prestación.	Francisco Godoy Martinez Vs Secretaria de Hacienda	Lauda condenatorio de fecha 20/02/2015	9318.91	07 de septiembre del 2009	Se condeno unicamente a partes proporcionales se acreditó no fue despedido.
6.- 01/1108/2014	Laboral	Tribunal Estatal de Conciliación y Arbitraje del Estado.	Reinstalación y demás prestación.	Bibiana Salgado Reyes Vs Secretaria de Gobierno	Lauda condenatorio de fecha 11/02/2015	83861.88	14 de octubre del 2013	Se condeno a la reinstalación y prestaciones en virtud de que fue en cumplimiento de la ejecutoria dictada por el tercer tribunal colegiado del décimo octavo circuito en el número A.D 582/2014
7.- 01/1087/13	Laboral	Tribunal Estatal de Conciliación y Arbitraje del Estado.	Reinstalación y demás prestación.	Lizbeth Miranda Ortiz y/os Vs Secretaria de Gobierno.	Lauda condenatorio de fecha 19/12/2014	27400.26	03 de octubre del 2013	Se condeno unicamente a partes proporcionales se acreditó no fue despedido.
8.- 01/39/13	Laboral	Tribunal Estatal de Conciliación y Arbitraje del Estado.	Reinstalación y demás prestación.	Maria de los Angeles Rosales Grahanda	Lauda condenatorio de fecha 05 DE FEBRERO DEL 2015	142116.53	14 de enero del 2013	Se interpuso amparo en contra del laudo y se encuentra pendiente de resolver

RELACION DE DEMANDAS								
Numero de expediente	Tipo de juicio	Autoridad ante la que se gestiona	Acción intentada	Partes	Estado procesal	Monto demandado o generado	Fecha de la demanda	Observaciones
RELACION DE DEMANDAS								
Numero de expediente	Tipo de juicio	Autoridad ante la que se gestiona	Acción intentada	Partes	Estado procesal	Monto demandado o generado	Fecha de la demanda	Observaciones
<b>FUENTE: DIRECCIÓN GENERAL DE ASUNTOS CONSTITUCIONALES Y AMPARO.</b>								
1- 5/1984-I	JUICIO DE AMPARO	JUZGADO 2° DE DISTRITO EN EL ESTADO	EXPROPIACIÓN DICTADA CON FECHA DEL 22/03/1977 Y LA ORDEN DE DESPOSESIÓN COMO CONSECUENCIA DEL DECRETO DE EXPROPIACIÓN EN CONTRA DE LA COMUNIDAD DE TEJALPA, MUNICIPIO DE JUITEPEC MOR. DE UNA SUPERFICIE DE 15 HTA. 9621 MTZ	NÚCLEO DE POBLACIÓN TEJALPA, JUITEPEC, MOR. COMISARIADO DE BIENES EJIDALES Y COMUNALES vs. GOBERNADOR Y STRIO. DE GOB. DEL EDO.	CUMPLIMIENTO DEL PAGO DE LA CANTIDAD DE 4,540,307.63 EN PAGOS PARCIALES, CONFORME A LA PRESUPUESTARIA DE LA SUBSECRETARÍA DE PRESUPUESTO DERIVADO DE LA RESOLUCIÓN DEL INCIDENTE DE CUMPLIMIENTO SUSTITUTO DE LA SENTENCIA	\$35,000,000.000 (TREINTA Y CINCO MILLONES DE PESOS)	26/12/1983	CON EL PAGO DE 4,540,307.63 ARCHIVARÁ EL EXP. HASTA LA FECHA SE HAN EXHIBIDO 5 CHEQUES CADA UNO POR LA CANTIDAD DE \$500,000.00 (QUINIENTOS MIL PESOS), MEDIANTE ACUERDO DE FECHA 28/11/14, SE SOLICITO COPIA CERTIFICADA DEL CHEQUE CORRESPONDIENTE AL 5 PAGO.
2- 1049/2006	JUICIO DE AMPARO	JUZGADO 1° DE DISTRITO EN EL ESTADO	PRIVACIÓN PARCIAL Y DEFINITIVA DE LAS TIERRAS PROPIEDAD DEL NÚCLEO AGRARIO QUEJOSE SOBRE UNA SUPERFICIE APROXIMADA DE 27000 MTZ SOBRE LA CUAL SE CONSTRUYE LO QUE SE DENOMINA AMPLIACIÓN A 4 CARRILES DE LA CARRETERA CUERNAVACA-TEPOZTLAN; SIN QUE EXISTA DECRETO PRESIDENCIAL DE EXPROPIACIÓN NI AUTORIZACIÓN DE LA COMUNIDAD QUEJOSE	COMUNIDAD AGRARIA DE AHUATEPEC, MUNICIPIO DE CUERNAVACA. vs. GOBERNADOR DEL EDO. STRIO. DE OBRAS PUBLICAS DEL ESTADO, DIR. GRAL. DE CAMINOS, STRIO. DE COMUNICACIONES Y TRASPORTES	EL TRIBUNAL COLEGIADO DETERMINO QUE EL PAGO DE LA DE LA INDEMNIZACION SE HARÁ DE FORMA SOLIDARIA.	INDETERMINADO	29/08/2006	SE PAGARA LA INDEMNIZACION SOLIDARIAMENTE CON LA SCT
3- 505/2010-	JUICIO DE AMPARO	JUZGADO 2° DE DISTRITO EN EL ESTADO	'A).- DECRETO PUBLICADO EL 28/UNIO/1989 EN EL PERIÓDICO OFICIAL "TIERRA Y LIBERTAD" NÚMERO 3437 MEDIANTE EL CUAL SE EXPROPIO POR CAUSA DE UTILIDAD PUBLICA EL BIEN INMUEBLE UBICADO A UN COSTADO DE LA CARRETERA FEDERAL CUERNAVACA-ACAPULCO, PARA EL TIANGUIS DE TEMIXCO. TAMBIÉN LA ANULACIÓN DEL DECRETO POR EL QUE SE DESINCORPORA DEL REGIMEN DEL DOMINIO PUBLICO DEL ESTADO DE MORELOS EL BIEN INMUEBLE CONOCIDO COMO "TIANGUIS DE TEMIXCO".	ALEJANDRO GARCÍA ANTÚNEZ ALBAEZA DE LAS SUCESSION A BIENES DE RAMIRO ARTURO GARCÍA VILLAREAL vs. GOBERNADOR DEL EDO., DIR. DEL PERIÓDICO OFICIAL, CONGRESO DEL EDO. Y AYUNTAMIENTO DEL MUNICIPIO DE TEMIXCO	INCIDENTE PARA DETERMINAR LOS DAÑOS Y PERJUICIOS CAUSADOS. LA CONSEJERÍA JURÍDICA LUCHARA POR LA APLICACIÓN DEL CRITERIO DEL PLENO DE LA SCJN DE QUE EN CUMPLIMIENTO SUSTITUTO SE PAGAN DAÑOS Y PERJUICIOS AL VALOR COMERCIAL QUE TENIA EL PREDIO AL MOMENTO DE LA EXPROPIACIÓN ACTUALIZADO CONFORME AL ARTICULO 7 DE LA LEY DEL ISR, QUE ARROJA UNA CANTIDAD INFERIOR.	\$ 3,000,000.000 (TRES MILLONES DE PESOS)	30/03/10	SE ENCUENTRA PENDIENTE EL DESAHOGO DE LA PRUEBA PERICIAL DE VALUACIÓN, IDENTIFICACIÓN DE INMUEBLE, TOPOGRAFÍA Y AGRIMENSURA
4- 510/2010	JUICIO DE AMPARO	JUZGADO 1° DE DISTRITO EN EL ESTADO	A).- DECRETO MEDIANTE EL CUAL EL GOB. DEL EDO. EXPROPIA POR CAUSAS DE UTILIDAD PÚBLICA, EL BIEN INMUEBLE UBICADO EN EL POBLADO DE TETELPA, MUNICIPIO DE ZACATEPEC, MOR. CONFORME LA DECLARATORIA QUE SE PUBLICO EN EL PERIÓDICO OFICIAL "TIERRA Y LIBERTAD" NÚMERO 3505 DE FECHA 17/OCTUBRE/1990. B).- DECRETO MEDIANTE EL CUAL EL GOBERNADOR, DECLARA DE UTILIDAD PÚBLICA Y SE EXPROPIA EL BIEN INMUEBLE DEL POBLADO DE TETELPA, MUNICIPIO DE ZACATEPEC, MOR. PARA LA INSTALACIÓN Y CONSTRUCCIONES DEPORTIVAS, QUE PROPICIEN EL SANO DESARROLLO DE LA JUVENTUD MORELENSE, PUBLICADO EN EL PERIÓDICO OFICIAL "TIERRA Y LIBERTAD" NÚMERO 3507 DE FECHA 31/OCT/1990.	ALEJANDRO GARCÍA ANTÚNEZ ALBAEZA DE LAS SUCESSION A BIENES DE RAMIRO ARTURO GARCÍA VILLAREAL. vs. GOBERNADOR CONSTITUCIONAL Y DIRECTOR DEL PERIÓDICO OFICIAL "TIERRA Y LIBERTAD" DEL ESTADO.	SE ADMITIÓ EL TRAMITE EL INCIDENTE INNOMINADO PARA DEMOSTRAR LA IMPOSIBILIDAD PARA CUMPLIR EL FALLO PROTECTOR	INDETERMINADO	30/03/10	SE ENCUENTRA EN TRÁMITE EL INCIDENTE PARA DETERMINAR LOS DAÑOS Y PERJUICIOS CAUSADOS.

RELACION DE DEMANDAS								
Numero de expediente	Tipo de juicio	Autoridad ante la que se gestiona	Acción intentada	Partes	Estado procesal	Monto demandado o generado	Fecha de la demanda	Observaciones
5-1592/2011	JUICIO DE AMPARO	JUZGADO 3° DE DISTRITO EN EL ESTADO	ORDEN DE OCUPACIÓN Y PRIVACIÓN DEFINITIVA DE LA SUPERFICIE O AREA DE TERRENO EJIDAL DE APROXIMADAMENTE DIEZ HECTÁREAS DONDE OPERA EL AEROPUERTO DE CUERNAVACA.	COMISARIADO EJIDAL "SAN ANTONIO (EL SALTO)", MUNICIPIO DE CUERNAVACA, MOR VS GOBERNADOR Y STRIO. DE ECONOMÍA DEL EDO. AEROPUERTO INTERNACIONAL GRAL. MARIANO MATAMOROS.	SE DECRETÓ EL SOBRESEIMIENTO, LA PARTE QUEJOSA INTERPUSO RECURSO DE REVISIÓN MISMO QUE SE ENCUENTRA PENDIENTE DE RESOLUCIÓN	INDETERMINADO	28/10/2011	EN ESPERA DE LA SENTENCIA DE REVISIÓN.
6-458/2013	JUICIO DE AMPARO	JUZGADO 4° DE DISTRITO EN EL ESTADO	DE 1.- "ADQUISICIÓN DE LA SUPERFICIE DE 48-90-8.1.918 HAS. PROCEDENTES DE LA SUPERFICIE DENOMINADA UNIDAD INDUSTRIAL INGENIO DE ZACATEPEC, ACUERDO PRESIDENCIAL DE FECHA 24/MARZO/1993" 2.- "VENTA REALIZADA DE LOS TERRENOS EJIDALES. A QUE SE REFIERE EL ACUERDO DE FECHA 24/03/1993, PARA DESTINARLAS A LA REGULARIZACIÓN DE LA TENENCIA DE LA TIERRA, A LOS POSEEDORES DE LOTES QUE INTEGRAN LOS ASENTAMIENTOS HUMANOS IRREGULARES EXISTENTES EN LOS TERRENOS DE LA UNIDAD INDUSTRIAL INGENIO DE ZACATEPEC."	NUCLEO AGRARIO EJIDAL DE ZACATEPEC, MOR. VS PRESIDENTE DE LA REPUBLICA, STRIO. DE LA REFORMA AGRARIA, STRIO. DE HACIENDA Y CRÉDITO PÚBLICO DE DESARROLLO SOCIAL. STRIO. DEL MEDIO AMBIENTE, DIR. GENERAL DE PATRIMONIO FEDERAL, GOBERNADOR DEL EDO. PÚBLICO DE LA PROPIEDAD Y DEL COMERCIO.	PENDIENTE AUDIENCIA CONSTITUCIONAL PARA EL 09 DE FEBRERO 2015.	INDETERMINADO	26/03/13	PENDIENTE QUE SE CELEBRE LA AUDIENCIA CONSTITUCIONAL
7-492/2011-IV	JUICIO DE AMPARO	JUZGADO 6TO. DE DISTRITO EN LA ENTIDAD	PROMULGACIÓN Y ORDEN DE LA PUBLICACIÓN DEL DECRETO DE LA SOLICITUD DE EXPROPIACIÓN POR EL GOBERNADOR DEL EDO. EN RELACIÓN A LOS TERRENOS DEL NÚCLEO AGRARIO DEL MUNICIPIO DE EMILIANO ZAPATA QUE SE DESTINARON A LA CONSTRUCCIÓN DE UNA CENTRAL DE ABASTO, PUBLICADOS EN EL PERIÓDICO OFICIAL "TIERRA Y LIBERTAD" EN FECHA 3/07/1991., ASÍ MISMO SE RECLAMÓ AL EJECUTIVO DEL EDO. LA ILEGAL Y ARBITRARIA DISPOSICIÓN A TRAVÉS DEL COMITÉ TÉCNICO DEL FIDEICOMISO TRASLATIVO DE DOMINIO INVERSIÓN Y ADMINISTRACIÓN CONSTITUIDO PARA LA CONSTRUCCIÓN DE UNA CENTRAL DE ABASTO, (FICASS) DEL INMUEBLE QUE CONFORMA LA MASA HEREDITARIA A BIENES DE CAMILO OROZCO JIMÉNEZ.	NICOLASA JIMÉNEZ LOZA, ALBACEA DE LA SUCESIÓN INTESTAMENTARIA A BIENES DE CAMILO OROZCO JIMÉNEZ. VS PRESIDENTE DE LA REPUBLICA, CONGRESO DEL ESTADO, GOBERNADOR DEL EDO., DIRECTOR ESTATAL DE FRACCIONAMIENTOS, CONDOMINIOS Y CONJUNTOS URBANOS DEL ESTADO DE MORELOS Y OTROS.	PENDIENTE LA RESOLUCIÓN INTERLOCUTORIA DEL INCIDENTE DE CUMPLIMIENTO SUSTITUTO	INDETERMINADO	07/04/2011	SE REANUDA PROCEDIMIENTO, PENDIENTE ACORDAR DESIGNACIÓN DEL ARG. FERNANDO FLORES SERVIN COMO PERITO EN VALUACIÓN DE BIENES INMUEBLES.
8-599/2013-IX	JUICIO DE AMPARO	JUZGADO 6TO. DE DISTRITO EN EL EDO. DE MOR.	ORDEN DE DEMOLICIÓN DE LA TRIBUNA NORTE DEL ESTADIO "CORCO" DIAZ, ASÍ COMO DE DESPOJO Y DEMOLICIÓN DE PROPIEDADES QUE SE ENCUENTRAN UBICADAS DEBAJO DE LA TRIBUNA NORTE DEL ESTADIO AGUSTÍN "CORCO" DIAZ DE ZACATEPEC."	YADIRA BENÍTEZ GAFFARE Y OTROS (ESTADIO AGUSTIN CORCO DIAZ) VS GOBERNADOR DEL EDO. STRIO DE GOB. INSTITUTO DEL DEPORTE DEL EDO. DE MOR., AYUNTAMIENTO DE ZACATEPEC DE HIDALGO, MOR., Y OTROS.	RESOLUCIÓN: AMPARA Y PROTEJE A LOS QUEJOSOS	INDETERMINADO	16/04/2013	SIGUE VIGENTE POR LOS PROCEDIMIENTOS ADMINISTRATIVOS PARA EL PAGO INDEMNIZATORIO A LOS AFECTADOS.

RELACION DE DEMANDAS								
Numero de expediente	Tipo de juicio	Autoridad ante la que se gestiona	Acción intentada	Partes	Estado procesal	Monto demandado o generado	Fecha de la demanda	Observaciones
9- 778/2013 D	JUICIO DE AMPARO	JUZGADO 7MO. DE DISTRITO	1.- <b>EMBARGO DICTADO EN AUTOS DEL JUICIO EJECUTIVO MERCANTIL NÚMERO 503/2011</b> PROMOVIDO POR BANCO SANTANDER MÉXICO, S.A. INSTITUCIÓN DE BANCA MULTIPLE, GRUPO FINANCIERO SANTANDER EN CONTRA DE HELICÓPTEROS Y VEHÍCULOS AÉREOS NACIONALES, S.A. DE C.V. Y OTROS; POR LA CANTIDAD DE MX \$23,865,462.47.  2.- EMBARGO JUICIO SUMARIO CIVIL, EXP. 01243/2008, SOBRE TERMINACIÓN DEL CONTRATO DE ARRENDAMIENTO PROMOVIDO POR APODERADO LEGAL DE AEROPUERTO DE TAMPICO S.A DE C.V. EN CONTRA DE HELICÓPTEROS Y VEHÍCULOS AÉREOS NACIONALES, S.A DE C.V. PARA GARANTIZAR LA CANTIDAD DE MX \$818,806.50, ORDENADO POR EL LIC. GILBERTO BARRÓN CARMONA, JUEZ 2DO. DE PRIMERA INSTANCIA DEL 2DO. DISTRITO JUDICIAL EN EL EDO. DE TAMAULIPAS; REGISTRADO BAJO EL NÚMERO 521 MARGINAL DEL TOMO 10 A FOJAS 261 DE LA SECCIÓN 1ª SERIE C.	PODER EJECUTIVO DEL ESTADO DE MORELOS.	SE CONCEDIÓ LA SUSPENSIÓN PROVISIONAL LO QUE PERMITIÓ TRAMITAR UNA MATRÍCULA PROVISIONAL PARA AERONAVE OFICIAL ACTUALMENTE CON MATRÍCULA XC-1NQUEXTRA COCA LINA NÉCTAR QUÉBEC, ACTUALMENTE SE ENCUENTRA EL JUICIO EN LA ETAPA DE DESAHOGO DE PRUEBAS.	AHORRO IDENTIFICADO		PENDIENTE DE RECIBIR EL DICTAMEN DEL PERITO OFICIAL DE LA PRUEBA PERICIAL EN MATERIA DE AERONÁUTICA
10- 1466/2013	JUICIO DE AMPARO	JUZGADO PRIMERO DISTRITO	ORDEN VERBAL O ESCRITA ASÍ COMO LA VIOLACIÓN A LA GARANTÍA DE AUDIENCIA PARA EJECUTAR EL PROYECTO DE MODERNIZACIÓN DE LA CARRETERA LA PERA-CUAUTLA DEL KM 0+800 AL CKM 21+000	AGUSTINA RAMÍREZ CASTAÑEDA Y OTROS	PROMOVIERON LOS QUEJOSOS RECURSO DE REVISIÓN EN CONTRA DE LA SUSPENSIÓN DEFINITIVA. LAS AUTORIDADES ESTATALES NO SE ENCUENTRAN REALIZANDO LA OBRA ES LA SECRETARÍA DE COMUNICACIONES Y TRANSPORTES.	INDETERMINADA	2009	SE ENCUENTRA SUSPENDIDO EL PROCEDIMIENTO POR UNA QUEJA CONTRA EL ACUERDO QUE DESECHA UNA AMPLIACIÓN DE DEMANDA
11- 2148/2013	JUICIO DE AMPARO	JUZGADO 7MO. DE DISTRITO	<b>OMISIÓN O ABSTENCIÓN DE COMUNICAR OFICIALMENTE AL TITULAR DE LA DIR. GRAL. DE IMPACTO Y RIESGO AMBIENTAL, DE LA STRIA. DE MEDIO AMBIENTE Y RECURSOS NATURALES, STRIA DE COMUNICACIONES Y TRANSPORTES, Y LA STRIA. DE MEDIO AMBIENTE Y RECURSOS NATURALES. QUE EXISTEN VIGENTES LOS DECRETOS PRESIDENCIALES DE FECHA 13/01/1937, PUBLICADO EN EL DIARIO OFICIAL DE LA FEDERACIÓN EN FECHA 22 /01/1937, QUE "... DECLARA PARQUE NACIONAL, CON EL NOMBRE DE "EL TEPOZTECO", ASÍ COMO EL DIVERSO DECRETO PRESIDENCIAL DE FECHA 29/09/1988, PUBLICADO EN EL DIARIO OFICIAL DE LA FEDERACIÓN EN FECHA 5/12/1988, EN CUYO ART. 1RO. ESTABLECE QUE "... POR CAUSA DE ORDEN E INTERÉS PÚBLICOS, SE DECLARA EL ÁREA DE PROTECCIÓN DE LA FLORA Y FAUNA, PROYECTOS DE CONSTRUCCIONES DE CARRETERAS Y/O AUTOPISTAS Y/O AMPLIACIÓN A DOS O CUATRO CARRILES DE CARRETERAS O DE AUTOPISTAS EN EL TRAMO CARRETERO O DE AUTOPISTA</b>	NABOR NAZARIO SEBASTIÁN DEL COMISARIADO DEL MUNICIPIO DE TEPOZTLÁN (PERA 2)	QUEJOSOS PROMOVIERON RECURSO DE REVISIÓN EN CONTRA DE NEGATIVA DE LA SUSPENSIÓN DEFINITIVA. AUDIENCIA CONSTITUCIONAL SE DIFIERE HASTA EN TANTO SE CUENTE CON LA TOTALIDAD DE LOS INFORMES JUSTIFICADOS	\$1,800,000.00	2004	SE EXHIBE EL DICTAMEN EN MATERIA DE TOPOGRAFÍA, EMITIDO POR EL PERITO OFICIAL, AUDIENCIA CONSTITUCIONAL SEÑALADA PARA EL 08 DE MAYO DE 2015



RELACION DE DEMANDAS								
Numero de expediente	Tipo de juicio	Autoridad ante la que se gestiona	Acción intentada	Partes	Estado procesal	Monto demandado o generado	Fecha de la demanda	Observaciones
12.- 514/2014	JUICIO DE AMPARO	JUZGADO QUINTO DE DISTRITO	1.- "VIOLACIÓN AL DERECHO DE PROPIEDAD Y LIBRE DISPOSICIÓN DE LOS BIENES MUEBLES UBICADO A UN COSTADO DE LA CARRETERA FEDERAL CUERNAVACA-ACAPULCO. 2.- "DIVISIÓN, SUBDIVISIÓN, LOTIFICACIÓN, CONSTITUCIÓN DEL RÉGIMEN DE CONDOMINIO O FRACCIONAMIENTO, ASÍ COMO LOS PROCEDIMIENTOS DE LOS QUE ESTOS EMANAN, Y LAS AUTORIZACIONES RESPECTIVAS, ASÍ COMO LA OMISIÓN DE NOTIFICAR A LA PROPIETARIA DEL PREDIO HOY QUEJOSA DE DICHOS PROCEDIMIENTOS REALIZADOS POR LAS AUTORIDADES RESPONSABLES RESPECTO DEL BIEN INMUEBLE UBICADO UN COSTADO DE LA CARRETERA FEDERAL CUERNAVACA-ACAPULCO, "TIANGUIS DE TEMIXCO Y OTROS.	ANTONIO GERARDO GARCIA ANTUNEZ VS GOB., DIR. DE SERVICIOS REGISTRALES Y CATASTRALES, STRIA DE OBRAS PUBLICAS, FIDUCIARIA BANCO BBVA BANCOMER, BANCOMER S.A. INSTITUCIÓN DE BANCA MULTIPLE GRUPO FINANCIERO BBVA BANCOMER, NOTARIO PÚBLICO NÚMERO 2 DE LA 1RA. DEMARCACIÓN NOTARIAL DE EDO.	RESOLUCIÓN: SE SOBRESEE	INDETERMINADO		PROMUEVE LA PARTE QUEJOSA RECURSO DE REVISIÓN ENCONTRA DE LA SENTENCIA DE FECHA 12 DE NOVIEMBRE DE 2014. HASTA EL DÍA DE HOY NO HA SIDO NOTIFICADA LA SENTENCIA AL GOBERNADOR.
13.- 918/2014	JUICIO DE AMPARO	JUZGADO 5TO. DE DISTRITO	A) ORDEN Y/O ACUERDO Y/O OFICIO U OFICIOS QUE ORDENEN LA EJECUCIÓN DE LA SENTENCIA EJECUTORIA DICTADA EN EL EXPEDIENTE NÚMERO 381/2009-1, RELATIVO AL JUICIO ORDINARIO CIVIL REIVINDICATORIO PROMOVIDO POR SERVANDO RAMÓN ORTIZ OVIEDO, SOBRE EL BIEN INMUEBLE PROPIEDAD DEL GOB. DEL EDO. DE MOR, DONDE SE ENCUENTRAN LAS INSTALACIONES DE LA UNIDAD DEPORTIVA "RICARDO FLORES MAGÓN". B) DESPOSESIÓN PARCIAL O TOTAL, EN FORMA DEFINITIVA, DEL INMUEBLE C) DEMOLICIÓN ACTUAL O FUTURA DE LA NATURALEZA INMINENTE, DE LAS INSTALACIONES DEPORTIVAS QUE SE ENCUENTRAN DENTRO DE LA UNIDAD.	GOB. DEL EDO. DE MORELOS VS JUEZ 3RO. DE LO CIVIL DE 1RA. INSTANCIA DEL 1ER. DISTRITO JUDICIAL EN EL EDO. DE MOR Y EL ACTUARIO ADSCRITO ADSCRITO.	TRIBUNAL COLEGIADO CONFIRMA LA SENTENCIA RECURRIDA Y SE PROCEDE A REANUDAR EL PROCEDIMIENTO.	INDETERMINADO		PENDIENTE QUE SE DICTE SENTENCIA
14.- 2288/2014-8	JUICIO DE AMPARO	JUZGADO 1RO. DE DISTRITO	LA EXPEDICIÓN DEL DOCUMENTO DONDE SE HAGEN OBSERVACIONES AL DECRETO 1511 POR EL QUE SE CONCEDIÓ PENSION POR CESANTIA EN EDAD AVANZADA	JESUS ANTONIO TALLAS ORTEGA VS GOBERNADOR DEL EDO. DE MOR. Y OTRAS	PENDIENTE DE RESOLUCIÓN POR UN JUZGADO DE DISTRITO AUXILIAR.	INDETERMINADO		SE SOBRESEEYO. EL QUEJOSO INTERPUSO DE REVISIÓN Y POR PARTE DEL GOBERNADOR SE INTERPUSO EL RECURSO DE REVISIÓN ADHESIVA, PENDIENTE DE RESOLUCIÓN
15.- 2509/2014-I	JUICIO DE AMPARO	JUZGADO 3RO. DE DISTRITO	LA OMISIÓN DE LA ENTREGA FÍSICA DE LOS LOTES 295, 294, 282, 286, DE LA SENTENCIA DICTADA EN EL JUICIO DE REVISIÓN DE DECRETO DE EXPROPIACIÓN NO. P.A./R.E./09/2006 EN DONDE EL SUSCRITO ES ACTOR DEL ASUNTO COMO COSA JUZGADA.	MARCO EMIGDIO LUNA CAJIGAL VS GOBERNADOR SRIO. DE GOBIERNO DEL ESTADO DE MORELOS, COMISIÓN ESTATAL DE RESERVAS TERRITORIALES Y OTROS.	SE RINDIERON LOS INFORMES JUSTIFICADOS.	INDETERMINADO	25-oct-15	PENDIENTE DE QUE SE DICTE SENTENCIA
16.- 1412/2014-II	JUICIO DE AMPARO	JUZGADO 6 TO. DE DISTRITO	ORDEN, DECRETO O RESOLUCIÓN, A TRAVÉS DEL CUAL SE CREA Y/O CONSTRUYE EL CENTRO DE READAPTACIÓN SOCIAL (GERESO) DE ATLACHOLOAYA, DENTRO DEL MUNICIPIO DE XOCHITEPEC, EN EL ESTADO DE MORELOS.	JUAN FRANCISCO MARIA JARDEL BREMOND VS GOBERNADOR , SRIO. DE GOBIERNO DEL EDO. SRIO. DE DESARROLLO SUSTENTABLE, SUB. SRIO. DE REINSERCIÓN SOCIAL DEL ESTADO Y OTROS.	EL EXPEDIENTE SE ENCUENTRA INTEGRADO PARA LA CELEBRACION DE LA AUDIENCIA CONSTITUCIONAL Y DICTADO DE SENTENCIA DEFINITIVA.	INDETERMINADO	17/10/2013	PENDIENTE DE QUE SE DICTE SENTENCIA

RELACION DE DEMANDAS								
Numero de expediente	Tipo de juicio	Autoridad ante la que se gestiona	Acción intentada	Partes	Estado procesal	Monto demandado o generado	Fecha de la demanda	Observaciones
17.- 2695/2014-5	JUICIO DE AMPARO	JUZGADO PRIMERO DE DISTRITO	DECRETO POR EL QUE SE EXPIDE EL PROGRAMA DE ORDENAMIENTO ECOLÓGICO REGIONAL DEL ESTADO DE MORELOS, PUBLICADO EN EL PERIÓDICO OFICIAL "TIERRA Y LIBERTAD" DEL ESTADO DE MORELOS EL 29 DE SEPTIEMBRE DE 2014.	LA PERSONA MORAL ESPERANZA SILVER DE MÉXICO, S.A DE C.V. VS GOBERNADOR SRIO. DE GOBIERNO DEL ESTADO DE MORELOS, Y OTROS	SE RINDIÓ EL DICTAMEN DEL PERITO POR PARTE DEL GOBERNADOR EN MATERIA DE GEOMÁTICA	INDETERMINADO	11/11/2014	
		NOTA:	ASUNTOS CONCLUIDOS A FAVOR DE GOBIERNO DEL ESTADO, RADICADOS EN EL AREA DE ASUNTOS CONSTITUCIONALES Y AMPARO, MISMOS QUE SE DARÁN DE BAJA EN ASUNTOS COMO PASIVOS CONTINGENTES.					
1.- 1640/2013	JUICIO DE AMPARO	JUZGADO 4TO. DE DISTRITO	A) DEL CONGRESO LOCAL DEL EDO. OMITIR O NEGARSE A FUJAR LOS GASTOS QUE ORIGINE PAGAR LAS PENSIONES A LOS HIJOS Y NIETOS DE LOS REVOLUCIONARIOS QUE MILITARON EN EL EJERCITO LIBERTADOR DEL SUR, DE ACUERDO A LA " LEY DE BENEFICIOS, ESTÍMULOS Y RECOMPENSAS " DE 14 DE DICIEMBRE DE 2011, O LO QUE ES LO MISMO, OMITIR O NEGARSE A SEÑALAR UNA PARTIDA DE DINERO PARA HACER EL PAGO DE REFERENCIA. B) DEL GOBERNADOR EDO. NEGATIVA U OMISIÓN DE DAR LAS ORDENES E INSTRUCCIONES NECESARIAS A SU GABINETE, TENDIENTES AL CUMPLIMIENTO DE LA REFERIDA LEY. OTROS ACTOS.	RICARDO LINO DE LA O Y OTROS (VETERANOS DE LA REVOLUCIÓN) VS GOBERNADOR, STRIO. DE GOBIERNO Y OTRAS	RESOLUCIÓN : SE SOBRESESE	INDETERMINADO		SE SOBRESEYO
2.-2683/2016 6	JUICIO DE AMPARO	JUZGADO 1RO. DE DISTRITO	A) "REALIZACIÓN DE LA OBRA IDENTIFICADA COMO LA "CONSTRUCCIÓN DEL PUENTE APATLACO", UBICADA EN COL. ADOLFO LÓPEZ MATEOS DEL POBLADO DE CHIPTILAN, CUERNAVACA, MOR. EL CUAL FORMA PARTE DEL EJE TRANSVERSAL CON UN RAMAL QUE COMUNICARÁ A LA CARRETERA CUERNAVACA-ACAPULCO CON EL AEROPUERTO DE CUERNAVACA "MARIANO MATAMOROS". B) "LOS EFECTOS Y CONSECUENCIAS DE DICHO ACTO RECLAMADO. C) ORDENAR SE SUSPENDA DICHA OBRA D) DESPOSERCIÓN PARCIAL O TOTAL EN FORMA DEFINITIVA DEL INMUEBLE PROPIEDAD DEL GOBIERNO DEL ESTADO DE MORELOS. E) DEMOLICIÓN ACTUAL O FUTURA, DE NATURALEZA INMINENTE, DE LAS INSTALACIONES DEPORTIVAS. RICARDO DE DISPOSICIÓN DE LA FRACCIÓN DE TERRENO 15, 014.30 MT2, PARA LA CONSTRUCCIÓN DE LAS VIAS DE COMUNICACIÓN LIBRAMIENTO CUERNAVACA CUAUTLA, TRAMO YAUTEPEC, ASÍ COMO DEL PASEO TLAHUICA, ANTES CARRETERA FEDERAL CUERNAVACA, CUAUTLA.	ANITA ORTEGA PACHECO Y OTROS VS GOBERNADOR DEL EDO DE Y STRIA DE COMUNICACIONES Y TRANSPORTES	SE RINDIÓ EL INFORME PREVIO Y SE SOLICITÓ INFORMACIÓN A DEPENDENCIAS DIFERENTES UNIDADES ADMINISTRATIVAS PARA RENDIR EL INFORME JUSTIFICADO	INDETERMINADO		SE SOBRESEYO
3.-2770/2014 VI	JUICIO DE AMPARO	JUZGADO 3 RO. DE DISTRITO	RICARDO DE DISPOSICIÓN DE TERRENO 15, 014.30 MT2, PARA LA CONSTRUCCIÓN DE LAS VIAS DE COMUNICACIÓN LIBRAMIENTO CUERNAVACA CUAUTLA, TRAMO YAUTEPEC, ASÍ COMO DEL PASEO TLAHUICA, ANTES CARRETERA FEDERAL CUERNAVACA, CUAUTLA.	ANA GUADALUPE OROZCO MEJÍA, MARÍA MAGDALENA MARTÍNA OROZCO MEJÍA Y JESÚS OROZCO MEJÍA, VS GOBERNADOR DEL EDO, STRIO. DE OBRAS PÚBLICAS DEL ESTADO, STRIO. DE COMUNICACIONES Y TRANSPORTES Y OTROS.	SE RINDIERON LOS INFORMES JUSTIFICADOS.	INDETERMINADO	27/11/2014	SE SOBRESEYO

---

---

# Notas a los Estados Financieros

---

---

---

---

## NOTAS DE GESTIÓN ADMINISTRATIVA

### **Introducción.**

Los Estados Contables presentados en este informe tienen como objetivo proveer información acerca de la situación financiera y los resultados de la Gestión sobre el ejercicio de la Ley de Ingresos y del Presupuesto de Egresos del Gobierno del Estado de Morelos a los principales usuarios de la misma, al Congreso y a la ciudadanía en general.

Muestran los hechos con coincidencias económica-financieras que ha realizado el ente público durante un periodo determinado y son necesarios para mostrar los resultados de la gestión económica, presupuestaria y fiscal, así como la situación patrimonial de los mismos, todo ello con la estructura, oportunidad y periodicidad que la ley establece.

Por tal motivo su importancia radica en suministrar información acerca de la situación financiera, los resultados de la gestión, los flujos de efectivo acontecidos y sobre el ejercicio de la Ley de Ingresos y del Presupuesto de Egresos, así como sobre la postura fiscal del ente público, de forma tal que permita cumplir con los ordenamientos legales sobre el particular. A su vez, debe ser útil para que un amplio espectro de usuarios pueda disponer con la misma confiabilidad y oportunidad para tomar decisiones respecto a la asignación de recursos.

Visto lo que precede podemos decir que el objetivo del presente documento es la revelación del contexto y de los aspectos económico-financieros más relevantes que influyeron en las decisiones del periodo, y que fueron considerados en la elaboración de los estados contables para la mayor comprensión de los mismos y sus particularidades.

---

---

---

---

De esta manera, se informa y explica la respuesta del Gobierno a las condiciones relacionadas con la información financiera de cada periodo de gestión; además, de exponer aquellas políticas que podrían afectar la toma de decisiones en periodos posteriores.

### **Autorización e historia.**

El decreto de fundación de 17 de abril de 1869, dado en Palacio Nacional por Benito Juárez, estableció la creación del Estado Libre y Soberano de Morelos, con la porción de territorio del antiguo Estado de México constituida por los distritos de Cuernavaca, Cuautla, Jonacatepec, Tetecala y Yautepec, que habían formado el Tercer Distrito Militar. Su primer gobernador fue el general Francisco Leyva. Desde su creación el Estado de Morelos ha pasado por diferentes momentos de inestabilidad política, particularmente durante el estallido de la revolución en 1910 y hace crisis en 1913, cuando rompe el orden constitucional con la usurpación del poder a manos de Victoriano Huerta, lo que en Morelos se concretó por un cuartelazo que dio el General Juvencio Robles a la Legislatura local y al Gobernador Interino Constitucional Don Benito Tajonar.

Se registraron diversos intentos por restablecer el orden constitucional que se concretaron, por un lado debido al propio movimiento revolucionario y por otro, a la lucha de las facciones de los grupos hegemónicos pos revolucionarios. Fue hasta 1930, con la Provisión a Carlos Lavín, quien organizó el proceso electoral para elegir diputados locales y gobernador del Estado.

El 4 de mayo se instaló la XXIV Legislatura en el Palacio de Cortés integrada por los siguientes diputados: Agapito Albarrán por el primer distrito; Prof. José Urbán por el segundo distrito; Timoteo Montes de Oca, tercer distrito; Jacinto Leyva, cuarto distrito; Juan Salazar el quinto distrito;

---

---

---

---

J. Refugio Bustamante, sexto y Jesús C. Gutiérrez, séptimo distrito.

El 24 de septiembre, el Congreso del Estado votó el Decreto No. 13, por medio del cual la H. XXIV Legislatura se erigió en Congreso Constituyente, para discutir y aprobar las reformas a la Constitución.

El periodo del Constituyente se inicio el martes 7 de octubre de 1930 y concluyo el 13 de noviembre, con el envío al Gobernador Vicente Estrada Cajigal, de la Constitución aprobada, quien por cierto regresó el texto constitucional a la Legislatura con un conjunto de observaciones, por lo que nuevamente se reúne el Constituyente y por segunda ocasión es enviada al titular del poder ejecutivo, para que finalmente sea promulgada la Constitución Política del Estado Libre y Soberano de Morelos, el 20 de noviembre de 1930, con lo que de esta manera, se restablece el orden constitucional en la entidad y se camina en congruencia con la Constitución federal, en los términos señalados a continuación.

En el artículo 116 de la Constitución Política de los Estados Unidos Mexicanos, se consagra la organización política de las entidades federativas y se establecen los principios que regirán a los tres poderes públicos a saber: ejecutivo, legislativo y judicial, los cuales de acuerdo al segundo párrafo "se organizarán conforme a la Constitución de cada uno de ellos", además de señalar otros procesos electorales, la institución de tribunales de lo contencioso administrativo, las relaciones entre los Estados y sus trabajadores y la facultad de convenir entre los de la Federación y los Estados y entre estos y los municipios.

Por tal motivo el Estado es libre y soberano en todo lo concerniente a su régimen interior, sin más limitaciones que las que establece la Constitución Política de los Estados Unidos Mexicanos. Su forma de Gobierno es Republicano, Representativo y Popular.

---

---



---

---

El gobierno del Estado se divide, para su ejercicio, en tres poderes: el Ejecutivo, el Legislativo y el Judicial; los cuales actúan de forma separada y libre, pero cooperando en forma armónica a la realización de los fines del Estado.

Lo anterior, se norma en una serie de ordenamientos legales que en su conjunto regulan y mantienen el orden y seguridad de sus habitantes estableciendo derechos y obligaciones a los mismos.

La base de la división territorial y de la organización política y administrativa del Estado, es el municipio libre, contando el mismo con 33 municipios los cuales son Amacuzac, Atlatlahucan, Axochiapan, Ayala, Coatlán del Río, Cuautla, Cuernavaca, Emiliano Zapata, Huitzilac, Jantetelco, Jiutepec, Jojutla de Juárez, Jonacatepec, Mazatepec, Miacatlán, Ocuituco, Puente de Ixtla, Temixco, Temoac, Tepalcingo, Tepoztlán, Tetecala, Tetela del Volcán, Tlalnepantla, Tlaltizapán, Tlaquiltenango, Tlayacapan, Totolapan, Xochitepec, Yautepec, Yecapixtla, Zacatepec de Hidalgo, Zacualpan de Amilpas.

b) Principales cambios en su estructura

Fecha de publicación: 16/11/1930

POEM: 377 alcance

Reformas: 05/12/07 P.O. 4573

23/04/08 P.O. 4608

09/06/08 P.O. 4618

20/06/08 P.O. 4621 2da. SECCIÓN

16/07/08 P.O. 4627

18/09/08 P.O. 4643

11/12/08 P.O. 4665

25/03/09 P.O. 4688

01/07/09 P.O. 4721

---

---

---

---

Lo anterior corresponde a la Constitución publicada en el Alcance al número 377 de "Morelos Nuevo", Periódico Oficial del Estado de Morelos, correspondiente al 16 de noviembre de 1930. Columna vertebral de nuestras legislaciones del Estado Libre y Soberano de Morelos.

## 1. Organización y Objeto Social

Principal actividad: Sector Público

### **Ejercicio fiscal.**

En apego al periodo contable referente a la contabilidad gubernamental, el ejercicio fiscal comprende del 1º de enero al 31 de diciembre, lo cual está directamente relacionado con la ejecución de la Ley de Ingresos y el ejercicio del Presupuesto de Egresos.

### **Régimen jurídico.**

En apego al primer párrafo del artículo 115 de la Constitución Política de los Estados Unidos Mexicanos, el Estado de Morelos adopta para su régimen interior, la forma de gobierno republicano, representativo y popular, teniendo como base de su división territorial y de su organización política administrativa, el Municipio Libre.

Los principales ordenamientos legales que rigen y norman las funciones administrativas del estado son:

Constitución Política del Estado Libre y Soberano de Morelos, Ley de Coordinación Fiscal, Ley General de Contabilidad Gubernamental, Ley Orgánica de la Administración Pública del Estado de Morelos, Ley Orgánica Municipal del Estado de Morelos, Ley de Coordinación Hacendaria del Estado de Morelos, Ley de Deuda Pública para el Estado de Morelos, Ley de Presupuesto,

---

---

---

---

Contabilidad y Gasto Publico del Estado de Morelos, Código Fiscal Para el Estado de Morelos, Ley de Ingresos del Gobierno del Estado de Morelos del ejercicio fiscal 2015, Decreto por el que se aprueba el Presupuesto de Egresos del Gobierno del Estado de Morelos para el ejercicio fiscal 2015, Ley General de Hacienda del Estado de Morelos, Ley General de Hacienda Municipal del Estado de Morelos, Ley de Justicia Administrativa, Ley de Procedimiento Administrativo para el Estado de Morelos, Ley de los Organismos Auxiliares de la Administración Pública del Estado de Morelos, Ley de Entrega Recepción de la Administración Pública del Estado y Municipios de Morelos y Ley sobre Adquisiciones, Enajenaciones, Arrendamientos y Prestación de servicios del Poder Ejecutivo del Gobierno del Estado de Morelos.

#### **Consideraciones fiscales del ente:**

##### **Impuesto sobre la Renta.**

El Gobierno del Estado de Morelos dada su naturaleza se encuentra en el Título Tercero de la Ley del Impuesto sobre la Renta por lo que no es causante de este impuesto, sin embargo de acuerdo a su artículo 102, solo tiene las obligaciones de retener y enterar el impuesto mensualmente por las cantidades que resulten a cargo de terceros por concepto de pago de sueldos, honorarios y arrendamientos, así como exigir la documentación que reúna los requisitos fiscales, cuando hagan pagos a terceros y estén obligados a ello en términos de Ley.

##### **Impuesto al Valor Agregado.**

De conformidad con el artículo 3º de la Ley del Impuesto al Valor Agregado, el Gobierno del Estado de Morelos acepta la traslación a que se refiere el artículo 1º y, en su caso, pagar el Impuesto al Valor Agregado y trasladarlo, de acuerdo a los preceptos contenidos en la ley de referencia.

---

---

---

---

## **Estructura organizacional básica.**

El artículo 11 de la Ley Orgánica de la Administración Pública del Estado de Morelos publicada el 28 de septiembre de 2012 en el Periódico Oficial "Tierra y Libertad" número 5030, establece que el Gobernador del Estado se auxiliará en el ejercicio de sus atribuciones, que comprenden el estudio, planeación y despacho de los asuntos del orden administrativo, en los términos de ésta Ley, de las siguientes Secretarías:

- I. Secretaría de Gobierno;
- II. Secretaría de Hacienda;
- III. Fiscalía General del Estado de Morelos;
- IV. Secretaría de la Contraloría;
- V. Secretaría de Cultura;
- VI. Secretaría de Desarrollo Agropecuario;
- VII. Secretaría de Desarrollo Social;
- VIII. Secretaría de Desarrollo Sustentable;
- IX. Secretaría de Economía;
- X. Secretaría de Educación;
- XI. Secretaría de Información y Comunicación;
- XII. Secretaría de Innovación, Ciencia y Tecnología;
- XIII. Secretaría de Movilidad y Transporte;
- XIV. Secretaría de Obras Públicas;
- XV. Secretaría de Salud;
- XVI. Derogada;
- XVII. Secretaría del Trabajo;
- XVIII. Secretaría de Turismo; y
- XIX. Secretaría de Administración.

Para los mismos fines, se auxiliará de la Dependencia denominada Consejería Jurídica;

Es importante mencionar que se han realizado modificaciones a esta estructura. En el ejemplar número 5169 del Periódico Oficial "Tierra y Libertad" de fecha 19 de marzo de 2014, se publica una declaratoria por la que se crea la Fiscalía General del Estado, misma que sustituye a la Procuraduría General de Justicia.

---

---

---

---

La Fiscalía General del Estado se regirá por las disposiciones que al respecto se contienen en la Constitución Política de los Estados Unidos Mexicanos, la particular del Estado, su Ley Orgánica y las demás leyes aplicables.

La función de la Seguridad Pública Estatal, estará asignada a la Secretaría de Gobierno, y se ejercerá por conducto del servidor público que al efecto se designe, así como de las Unidades Administrativas y Órganos Desconcentrados de su adscripción.

### **Bases de preparación de los Estados Contables.**

Los estados contables del periodo enero - marzo de 2015 se elaboraron en apego a los criterios Establecidos en la Ley General de Contabilidad Gubernamental (LGCC), publicada en el Diario Oficial de la Federación el 31 de diciembre del 2008, así como a lo establecido en las Normas Contables y Lineamientos para la emisión de estados financieros, emitidos por el órgano de coordinación para la Armonización de la Contabilidad Gubernamental, en este caso el Consejo Nacional de Armonización Contable (CONAC).

La normatividad aplicada para el reconocimiento, valuación y revelación para el registro de los bienes muebles e inmuebles es el postulado básico de valuación, por lo que el registro es al costo histórico y en moneda nacional.

Así mismo en la preparación de la información financiera se observó la aplicación de los postulados contenidos en el acuerdo por el que se emiten los Postulados Básicos de Contabilidad Gubernamental del CONAC y que son:

- a. Sustancia Económica
  - b. Entes Públicos
  - c. Existencia Permanente
  - d. Revelación Suficiente
  - e. Importancia Relativa
  - f. Registro e integración Presupuestaria
- 
-

- 
- 
- g. Consolidación de la Información Financiera
  - h. Devengo Contable
  - i. Valuación
  - j. Dualidad Económica
  - k. Consistencia

**Posición en Moneda Extranjera y Protección por Riesgo Cambiario.**

No aplica derivado de que no se cuenta con activos en moneda extranjera.

**Fideicomisos, Mandatos y Análogos.**

Listado de fideicomisos que tienen presupuesto asignado por ramo administrativo que los reporta.

Secretaría de Economía

- Fideicomiso Ejecutivo del Fondo de Competitividad y Promoción del Empleo

Secretaría de Turismo

- Fideicomiso Lago de Tequesquitengo.
  - Fideicomiso Turismo Morelos.
  - Fideicomiso Balneario Agua Hedionda.
  - Fideicomiso Centro de Congresos y Convenciones World Trade Center Morelos
- 
-

---

---

## Reporte de la Recaudación

Al cierre del primer trimestre del ejercicio fiscal 2015, se recaudaron ingresos totales por la cantidad de 6 mil 822 millones 80 mil 637 pesos, de los cuales 170 millones 138 mil 513 pesos corresponden a Impuestos, 7 millones 789 mil 780 pesos a Contribuciones de mejoras, 90 millones 177 mil 100 pesos a Derechos, 43 millones 771 mil 603 pesos a Productos, 5 millones 62 mil 924 pesos a Aprovechamientos, 79 millones 486 mil 908 pesos a Ingresos por Venta de Bienes y Servicios y 6 mil 425 millones 653 mil 809 pesos a Participaciones y Aportaciones. En la gráfica 1 se muestra la distribución porcentual de los ingresos totales del periodo por Clasificador por Rubro de Ingreso (CRI).

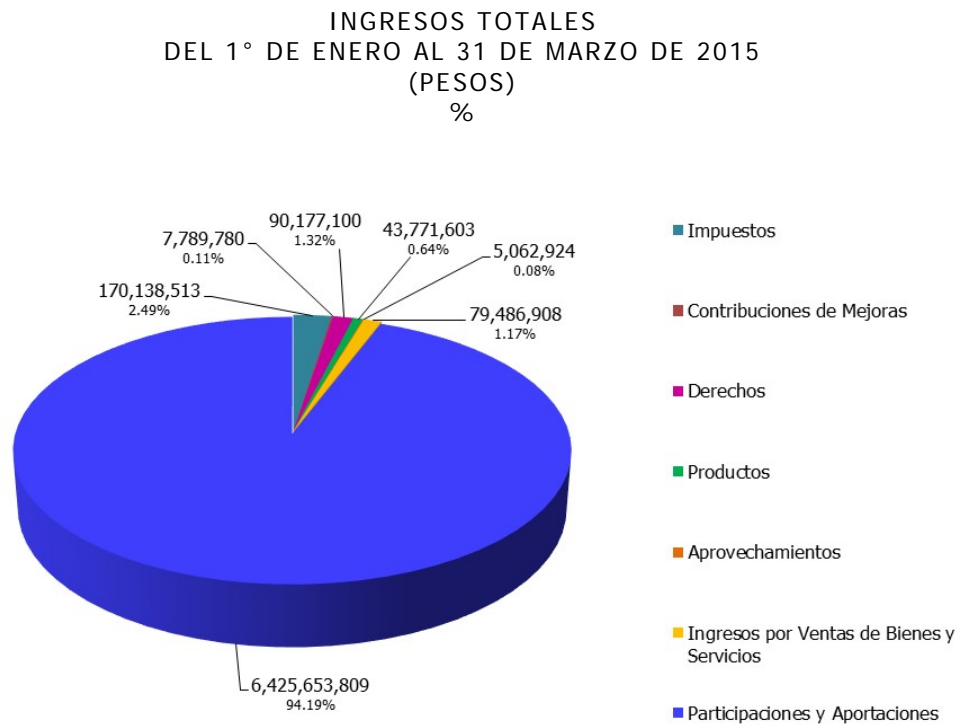

Gráfica 1.

---

---



---

---

En el rubro de Impuestos el concepto más representativo es el Impuesto sobre Erogaciones por Remuneraciones al Trabajo Personal del cual se obtuvieron ingresos por un total de 133 millones 728 mil 846 pesos, estando en segundo lugar Otros Impuestos con un importe total de 24 millones 955 mil 794 pesos; mientras que del Impuesto sobre Patrimonio se recaudaron únicamente 56 mil 145 pesos. En la gráfica 2 se muestra la distribución porcentual por concepto del rubro de Impuestos del periodo que se informa.

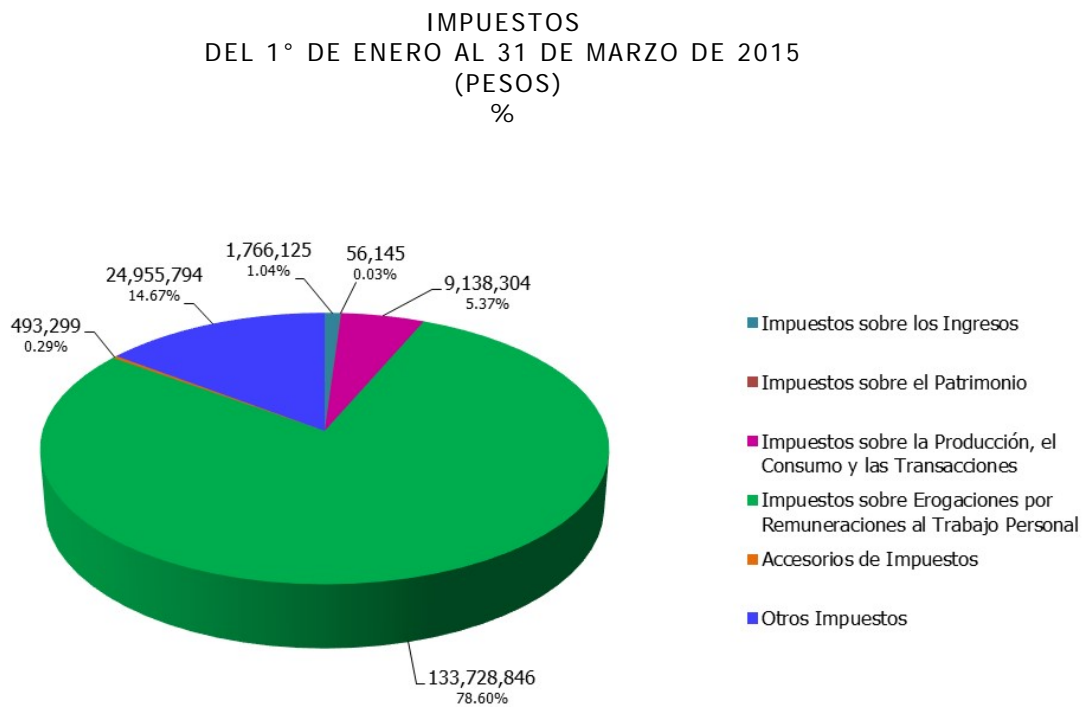

Gráfica 2.

---

---

---

---

En el periodo que se informa, se recibieron recursos por parte de la Federación dentro del rubro de Participaciones y Aportaciones, por un total de 6 mil 425 millones 653 mil 809 pesos, de los cuales, 2,180 millones 871 mil 26 pesos corresponden a Participaciones, 2,318 millones 10 mil 348 pesos a Aportaciones y 1,926 millones 772 mil 435 pesos a Convenios. En la gráfica 3, se muestra la distribución porcentual por concepto del rubro de Participaciones y Aportaciones del periodo que se informa.

PARTICIPACIONES Y APORTACIONES  
DEL 1° DE ENERO AL 31 DE MARZO DE 2015  
(PESOS)  
%

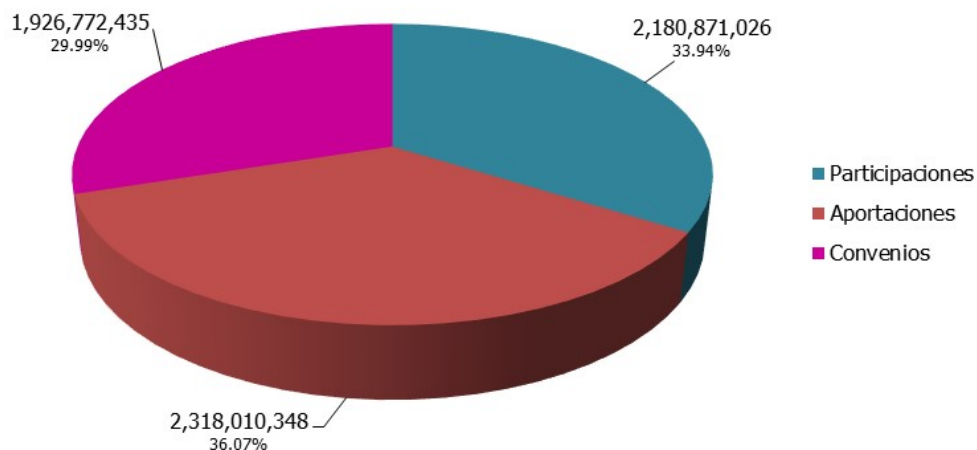

Gráfica 3.

---

---

---

---

## Avance del Ejercicio del Presupuesto de Egresos

Durante el periodo enero – marzo del presente ejercicio, el presupuesto total ejercido por el Gobierno del Estado ascendió a la cantidad de 5 mil 97 millones 502 mil 543 pesos, distribuidos en los diversos capítulos del gasto como se muestra en la gráfica 4.

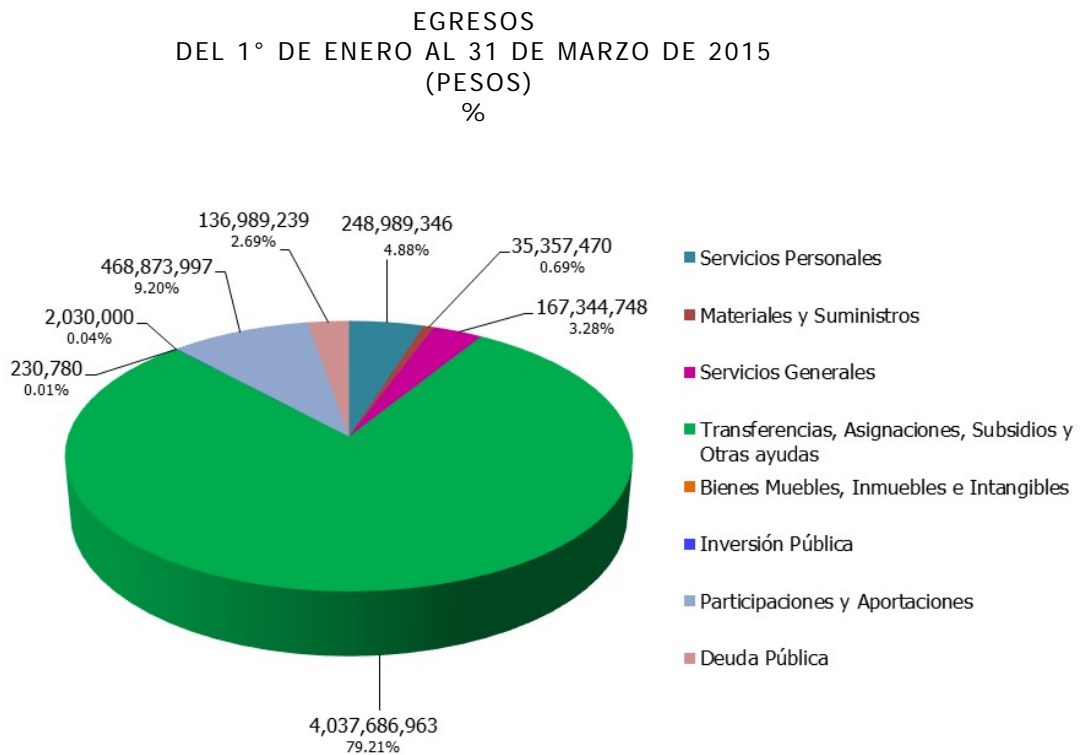

Gráfica 4.

---

---

---

---

El gasto del Poder Ejecutivo ascendió a 803 millones 892 mil 620 pesos, al Poder Legislativo se transfirieron recursos por un total de 140 millones 400 mil pesos y al Poder Judicial por un total de 142 millones 874 mil 602 pesos. Asimismo, se realizaron transferencias a Organismos Autónomos por 588 millones 621 mil 422 pesos y a Entidades Paraestatales y Fideicomisos de a acuerdo a la gráfica 5.

CLASIFICACION ADMINISTRATIVA  
DEL 1° DE ENERO AL 31 DE MARZO DE 2015  
(PESOS)  
%

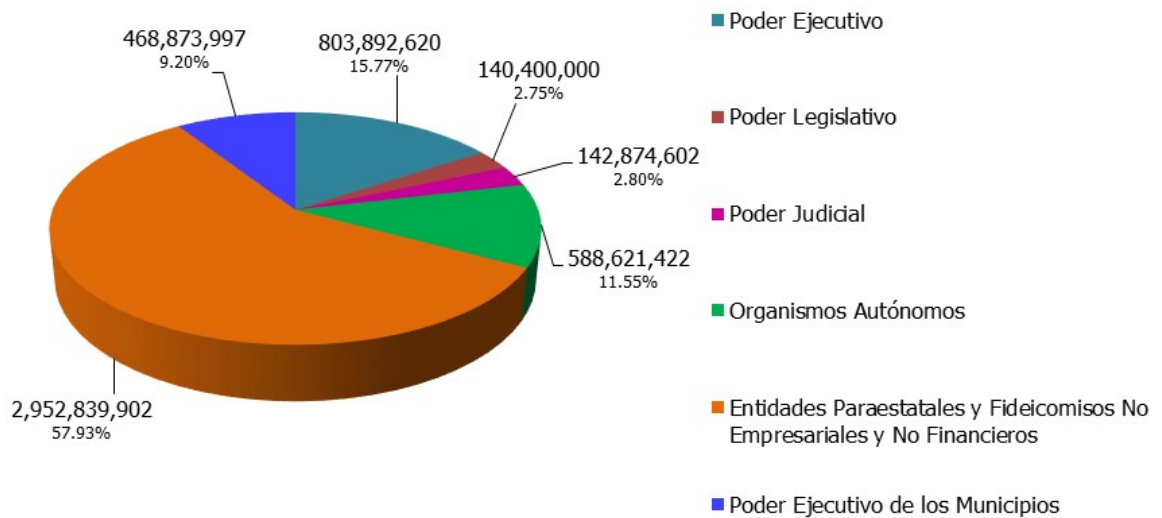

Gráfica 5.

---

---

Dentro de los reportes que se integran en la Cuenta Pública, está el relativo a la clasificación administrativa del gasto, en la cual se muestran las dependencias y entidades que lo ejercen directamente. En la gráfica 6, se pueden apreciar los importes que ejercieron cada una de las unidades ejecutoras del gasto.

**CLASIFICACION ADMINISTRATIVA  
DEL 1° DE ENERO AL 31 DE MARZO DE 2015  
(PESOS)  
%**

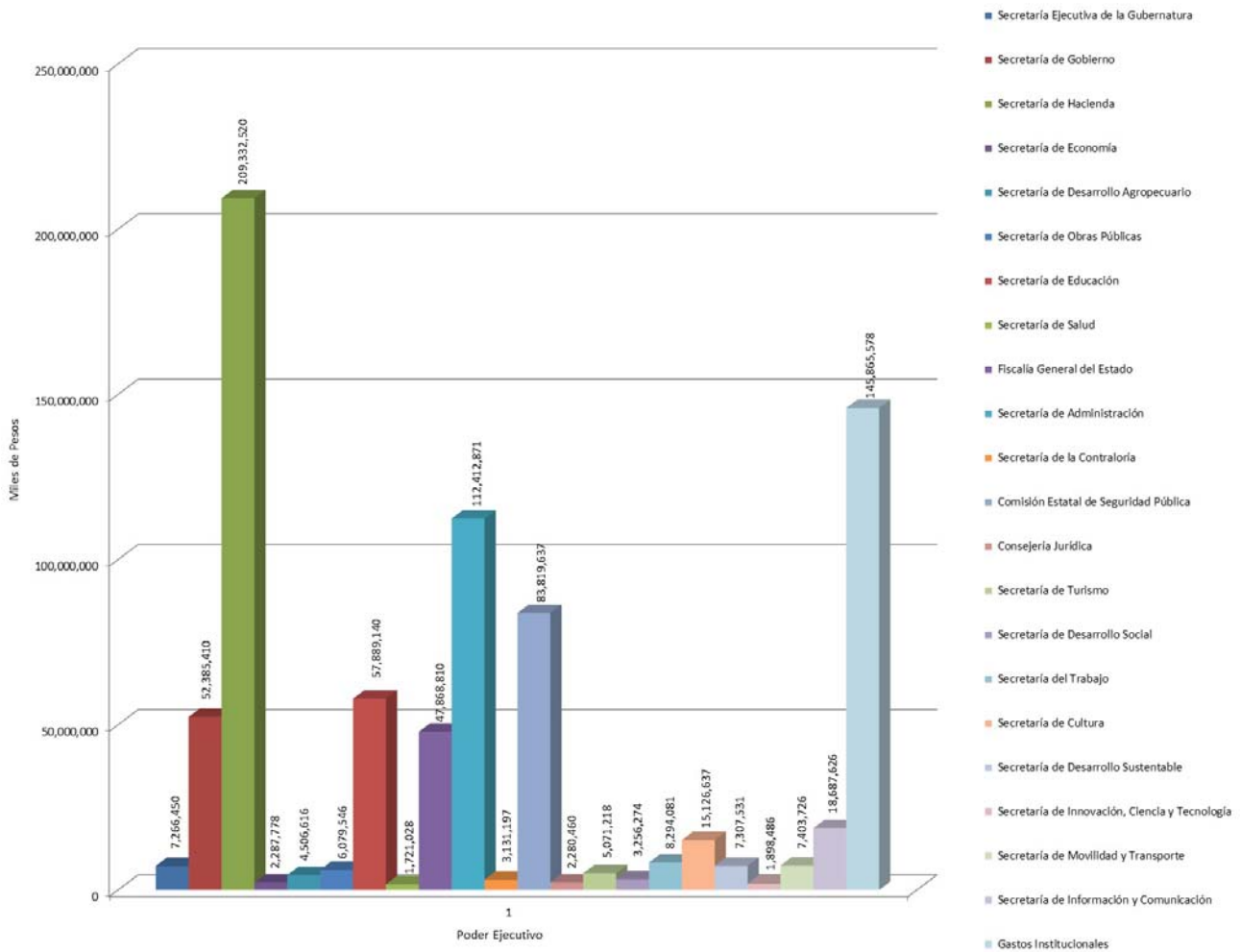

**Gráfica 6.**

---

---

Otro reporte que forma parte de la Cuenta Pública, es el que corresponde a la Clasificación Económica (por Tipo de Gasto), en el se muestra el monto ejercido en este periodo por Gasto Corriente, Gasto de Capital y lo relativo a la Amortización de la Deuda y Disminución de Pasivos. En la gráfica 7, se pueden apreciar estos importes.



Gráfica 7.

Los recursos transferidos a los Municipios en este periodo ascienden a la cantidad de 468 millones 873 mil 997 pesos y su distribución se muestra en la tabla 1.

---

---

2015  
ENERO - MARZO

**MUNICIPIOS**

<i>AMACUZAC</i>	7,994,978
<i>ATLATLAHUCAN</i>	8,790,278
<i>AXOCHIAPAN</i>	10,892,441
<i>AYALA</i>	17,348,392
<i>COATLÁN DEL RÍO</i>	7,813,787
<i>CUAUTLA</i>	30,778,336
<i>CUERNAVACA</i>	82,489,330
<i>EMILIANO ZAPATA</i>	17,311,637
<i>HUITZILAC</i>	7,505,665
<i>JANTETELCO</i>	7,917,588
<i>JIUTEPEC</i>	34,572,862
<i>JOJUTLA</i>	12,362,340
<i>JONACATEPEC</i>	8,684,558
<i>MAZATEPEC</i>	7,378,326
<i>MIACATLÁN</i>	9,184,594
<i>OCUITUCO</i>	8,491,221
<i>PUENTE DE IXTLA</i>	13,920,526
<i>TEMIXCO</i>	23,814,641
<i>TEMOAC</i>	8,175,898
<i>TEPALcingo</i>	9,639,683
<i>TEPOZTLÁN</i>	10,759,290
<i>TETECALA</i>	7,455,428
<i>TETELA DEL VOLCÁN</i>	8,369,845
<i>TLALNEPANTLA</i>	7,759,712
<i>TLALTIZAPÁN</i>	11,908,602
<i>TLAQUILTENANGO</i>	9,543,429
<i>TLAYACAPAN</i>	7,914,600
<i>TOTOLAPAN</i>	7,865,147
<i>XOCHITEPEC</i>	14,869,812
<i>YAUTEPEC</i>	19,197,919
<i>YECAPIXTLA</i>	11,923,031
<i>ZACATEPEC</i>	8,794,930
<i>ZACUALPAN DE AMILPAS</i>	7,445,171

**TOTAL MUNICIPIOS:**

**468,873,997**



---

---

## Reporte Analítico de la Deuda

Para el pago de la deuda en este periodo, se destinaron recursos por la cantidad de 129 millones 83 mil 632 pesos. Del total ejercido en el periodo, 77 millones 317 mil 632 pesos se destinaron a la amortización de capital; 51 millones 60 mil 94 pesos para el pago del servicio de la deuda y 705 mil 906 pesos para los gastos de la deuda pública interna.

El ente público cuenta a la fecha con nueve créditos bancarios, mismos que se pueden visualizar en la tabla 2:

- Con BBVA Bancomer, crédito contratado en octubre de 2005 por 220 millones de pesos a una tasa TIIE+0.70 con fecha de vencimiento al 30 de octubre de 2015.
  - Con BBVA Bancomer, crédito contratado en julio de 2011 por 750 millones de pesos a una tasa TIIE+0.95 con fecha de vencimiento al 31 de julio de 2026.
  - Con Banamex, crédito contratado en septiembre de 2011 por 750 millones de pesos a una tasa TIIE+0.95 con fecha de vencimiento al 25 de diciembre de 2026.
  - En agosto de 2012 se contrató con Banobras, un crédito simple hasta por un monto de 333 millones 336 mil pesos a una tasa fija de 7.03 + 1.08 con fecha de vencimiento al 31 de agosto de 2032. Se hace hincapié que a la fecha únicamente se ha dispuesto la cantidad de 311 millones 202 mil pesos.
  - En agosto 2013 se contrató con Banobras, un crédito simple por 585 millones de pesos a una tasa fija de 4.47 + 1.24 con fecha de vencimiento al 03 de septiembre de 2018.
  - En agosto de 2013 se contrató con Banobras, un crédito simple hasta por un monto de 80 millones de pesos a una
- 
-

---

---

tasa fija de 6.72 con fecha de vencimiento al 03 de septiembre de 2018. Se hace hincapié que a la fecha únicamente se ha dispuesto la cantidad de 57 millones 350 mil pesos.

- En diciembre de 2013 se contrató con Banobras, un crédito simple hasta por un monto de 1,400 millones a una tasa TIIIE+0.64 con fecha de vencimiento al 05 de diciembre de 2031.
- En enero de 2014 se contrató con Banorte, un crédito simple por un monto de 800 millones de pesos, a una tasa TIIIE+0.90, con fecha de vencimiento al 15 de enero de 2032.
- En febrero de 2014 se contrató con H.S.B.C., un crédito simple por un monto de 600 millones de pesos, a una tasa TIIIE+0.90, con fecha de vencimiento al 28 de febrero de 2026.

### **Calificaciones otorgadas**

El Gobierno del Estado de Morelos es evaluado por dos agencias calificadoras que son Fitch Ratings y Moody´s de México.

De acuerdo a los créditos descritos en el punto anterior, el primer crédito es evaluado por FitchRatings y Moody´s de México y tiene una calificación de AA+ que significa "Muy Alta Calidad Crediticia".

El crédito con Banamex es evaluado únicamente por FitchRatings y tiene una calificación de AA+ que significa "Muy Alta Calidad Crediticia".

Las razones que han influido para obtener esta calificación han sido entre otras:

- Bajos niveles de deuda y de servicio de la deuda.
- Resultados fiscales balanceados.
- Sólidas prácticas de administración y gobierno interno.

### **Eventos Posteriores al Cierre**

---

---

---

---

No existen eventos posteriores ocurridos en el periodo posterior al que se informa que afectan económicamente al Estado y que no se conocían a la fecha de cierre del periodo.

**Partes Relacionadas**

Se manifiesta que no existen partes relacionadas que pudieran ejercer influencia significativa sobre la toma de decisiones financieras y operativas.

**Responsabilidad sobre la Presentación Razonable de los Estados Financieros**

Bajo protesta de decir verdad declaramos que los Estados Contables y sus notas, son razonablemente correctos y son responsabilidad del emisor.

---

---



**MORELOS**  
PODER EJECUTIVO

**GOBIERNO DEL ESTADO DE MORELOS**  
**REPORTE ANALÍTICO DE LA DEUDA PÚBLICA**  
**POR EL PERIODO DEL 1° ENERO AL 31 DE MARZO DE 2015**  
**(MILES DE PESOS)**

ACREEDOR	OBJETO O DESTINO	No. DE INSCRIPCIÓN DE LA S.H.C.P.	TASA DE INTERES CONTRATADA	FECHA DE VENCIMIENTO	IMPORTE ORIGINAL	SALDO POR PAGAR	INTERESES PAGADOS	FONDOS DE RESERVA	OTROS GASTOS DE LA DEUDA
BBVA BANCOMER					970,000	590,680	6,625	-	-
	ADQUISICION DE DERECHO DE VIA DE LOS TRAMOS CARRETEROS QUE COMPRENEN LA CONTINUACION DE LA AUTOPISTA SIGLO XXI Y QUE PASARAN A FORMAR PARTE DE LA RESERVA TERRITORIAL DEL ESTADO	251 / 2005	TIE + 0.70	30/10/2015	220,000	15,439	125		
	REALIZACION DE INVERSIONES PUBLICAS PRODUCTIVAS EN MATERIAS DIVERSAS	274 / 2011	TIE + 0.95	31/07/2026	750,000	575,241	6,500		
BANAMEX					750,000	629,464	6,788	-	-
	REALIZACION DE INVERSION PUBLICA PRODUCTIVA.	655 / 2011	TIE + 0.95	25/12/2026	750,000	629,464	6,788		
BANOBRAS					2,353,552	2,167,272	23,192	-	-
	BONO CUPON CERO	P17-0812123	TASA FUA 7.03 + 1.08	31/08/2032	311,202	311,202	4,254		
	FINANCIAR EL COSTO DE INVERSIONES PUBLICAS QUE SE ENCUENTREN ESTABLECIDAS EN EL ART.47 DE LA LEY DE COORDINACION FISCAL.	P17-0913115	TASA FUA 4.47+1.24	03/09/2018	585,000	431,669	4,174		
	FINANCIAR OBRAS, ACCIONES SOCIALES BASICAS E INVERSIONES QUE BENEFICEN DIRECTAMENTE A SECTORES DE LA POBLACION QUE SE ENCUENTREN EN CONDICIONES DE REZAGO SOCIAL Y POBREZA EXTREMA, EN TERMINOS DEL ART.33 DE LA LEY DE COORDINACION FISCAL.	A17-101346	FUA 6.72	03/09/2018	57,350	44,989	1,037		
	INFRAESTRUCTURA EDUCATIVA EN NIVEL BASICO Y MEDIO SUPERIOR, SEGURIDAD PUBLICA, URBANA, ECONOMICA (MERCADOS), AGUA POTABLE, SANEAMIENTO Y ALCANTARILLADO.	P17-1213160	TIE + 0.64	05/12/2031	1,400,000	1,379,412	13,727		
BANORTE					800,000	795,182	8,375	-	-
	REALIZACION DE INVERSION PUBLICA PRODUCTIVA	P17-0114007	TIE + 0.90	15/01/2032	800,000	795,182	8,375		
H.S.B.C.					600,000	597,267	6,080	-	-
	REALIZACION DE INVERSION PUBLICA PRODUCTIVA	P17-0214021	TIE + 0.90	28/02/2026	600,000	597,267	6,080		
FITCH MEXICO SA DE CV									349
FIDEICOMISO CIB/539 CIBANCO									209
HR RATINGS DE MEXICO SA DE CV									148
<b>TOTALES:</b>					<b>5,473,552</b>	<b>4,779,865</b>	<b>51,060</b>	<b>-</b>	<b>706</b>

Tabla 2



**MORELOS**

PODER EJECUTIVO

# Información Presupuestaria

CUENTA PÚBLICA  
GOBIERNO DEL ESTADO DE MORELOS  
PRIMER TRIMESTRE

2015

---

---

# Estado Analítico de Ingresos

- Estado del Ejercicio de los Ingresos por Rubro y por Fuente de Financiamiento





**MORELOS**  
PODER EJECUTIVO

Conta Pública 2015  
Poder Ejecutivo del Gobierno del Estado de Morelos  
Estado Analítico de Ingresos  
Del 1 de enero al 31 de marzo de 2015

Rubro de Ingresos	Ingreso					Diferencia
	Estimado (1)	Ampliaciones y Reducciones (2)	Modificado (3 = 1 + 2)	Devengado (4)	Recaudado (5)	
Impuestos	612,397,000	0	612,397,000	170,108,680	170,138,513	-442,258,487
Cuotas y Aportaciones de Seguridad Social	0	0	0	0	0	0
Contribuciones de Mejoras	0	0	0	7,789,780	7,789,780	7,789,780
Derechos	427,750,000	0	427,750,000	89,577,254	90,177,100	-337,572,900
Productos	63,732,000	0	63,732,000	43,771,533	43,771,603	-19,960,397
Corriente	63,732,000	0	63,732,000	43,771,533	43,771,603	-19,960,397
Capital	0	0	0	0	0	0
Aprovechamientos	369,047,000	0	369,047,000	5,519,861	5,062,924	-363,984,076
Corriente	369,047,000	0	369,047,000	5,519,861	5,062,924	-363,984,076
Capital	0	0	0	0	0	0
Ingresos por Ventas de Bienes y Servicios	0	0	0	79,486,908	79,486,908	79,486,908
Participaciones y Aportaciones	18,502,444,000	0	18,502,444,000	6,424,663,729	6,425,653,809	-12,076,790,191
Transferencias, Asignaciones, Subsidios y Otras Ayudas	0	0	0	0	0	0
Ingresos Derivados de Financiamientos	0	0	0	0	0	0
<b>Total</b>	<b>19,975,370,000</b>	<b>0</b>	<b>19,975,370,000</b>	<b>6,820,917,745</b>	<b>6,822,080,637</b>	<b>-13,537,233,836</b>

Estado Analítico de Ingresos Por Fuente de Financiamiento	Ingreso					Diferencia
	Estimado (1)	Ampliaciones y Reducciones (2)	Modificado (3 = 1 + 2)	Devengado (4)	Recaudado (5)	
Ingresos del Gobierno	19,975,370,000	0	19,975,370,000	6,741,430,837	6,742,593,729	-13,232,776,271
Impuestos	612,397,000	0	612,397,000	170,108,680	170,138,513	-442,258,487
Contribuciones de Mejoras	0	0	0	7,789,780	7,789,780	7,789,780
Derechos	427,750,000	0	427,750,000	89,577,254	90,177,100	-337,572,900
Productos	63,732,000	0	63,732,000	43,771,533	43,771,603	-19,960,397
Corriente	63,732,000	0	63,732,000	43,771,533	43,771,603	-19,960,397
Capital	0	0	0	0	0	0
Aprovechamientos	369,047,000	0	369,047,000	5,519,861	5,062,924	-363,984,076
Corriente	369,047,000	0	369,047,000	5,519,861	5,062,924	-363,984,076
Capital	0	0	0	0	0	0
Participaciones y Aportaciones	18,502,444,000	0	18,502,444,000	6,424,663,729	6,425,653,809	-12,076,790,191
Transferencias, Asignaciones, Subsidios y Otras Ayudas	0	0	0	0	0	0
Ingresos de Organismos y Empresas	0	0	0	79,486,908	79,486,908	79,486,908
Cuotas y Aportaciones de Seguridad Social	0	0	0	0	0	0
Ingresos por Ventas de Bienes y Servicios	0	0	0	79,486,908	79,486,908	79,486,908
Transferencias, Asignaciones, Subsidios y Otras Ayudas	0	0	0	0	0	0
Ingresos derivados de financiamiento	0	0	0	0	0	0
Ingresos Derivados de Financiamientos	0	0	0	0	0	0
<b>Total</b>	<b>19,975,370,000</b>	<b>0</b>	<b>19,975,370,000</b>	<b>6,820,917,745</b>	<b>6,822,080,637</b>	<b>-13,153,289,363</b>



---

---

# Estado Analítico del Ejercicio del Presupuesto de Egresos

- Clasificación Administrativa.
  - Clasificación Económica (por Tipo de Gasto)
  - Clasificación por Objeto del Gasto (Capítulo y Concepto).
- 
-

Concepto	Egresos						Subejercicio 6 = ( 3 - 4 )
	Aprobado 1	Ampliaciones/ (Reducciones) 2	Modificado 3 = ( 1 + 2 )	Devengado 4	Pagado 5		
Secretaría Ejecutiva de la Gobernatura	41,224,000	-647,441	40,576,559	7,266,450	7,266,450	33,310,109	
Secretaría de Gobierno	287,410,000	25,846,060	313,256,060	52,385,410	52,385,410	260,870,650	
Secretaría de Hacienda	906,584,000	293,006,871	1,199,590,871	209,332,520	209,332,520	990,258,351	
Secretaría de Economía	166,861,000	789,669	167,650,669	2,287,778	2,287,778	165,362,891	
Secretaría de Desarrollo Agropecuario	109,592,000	1,118,998	110,710,998	4,506,616	4,506,616	106,204,382	
Secretaría de Obras Públicas	51,788,000	1,009,959	52,797,959	6,079,546	6,079,546	46,718,413	
Secretaría de Educación	247,007,000	64,794,889	311,801,889	57,889,140	57,889,140	253,912,749	
Secretaría de Salud	816,462,000	311,869	816,773,869	1,721,028	1,721,028	815,052,841	
Fiscalía General del Estado	275,162,000	5,725,320	280,887,320	47,868,810	47,868,810	233,018,510	
Secretaría de Administración	144,619,000	4,495,405	149,114,405	112,412,871	112,412,871	36,701,534	
Secretaría de la Contraloría	24,000,000	373,990	24,373,990	3,131,197	3,131,197	21,242,793	
Comisión Estatal de Seguridad Pública	742,176,000	-1,423,783	740,752,217	83,819,637	83,819,637	656,932,580	
Consejería Jurídica	17,761,000	312,815	18,073,815	2,280,460	2,280,460	15,793,355	
Secretaría de Turismo	27,878,000	1,668,940	29,546,940	5,071,218	5,071,218	24,475,722	
Secretaría de Desarrollo Social	80,847,000	890,521	81,737,521	3,256,274	3,256,274	78,481,247	
Secretaría del Trabajo	80,687,000	1,245,307	81,932,307	8,294,081	8,294,081	73,638,226	
Secretaría de Cultura	56,698,000	14,862,488	71,560,488	15,126,637	15,126,637	56,433,851	
Secretaría de Desarrollo Sustentable	144,662,000	804,365	145,466,365	7,307,531	7,307,531	138,158,834	
Secretaría de Innovación, Ciencia y Tecnología	41,537,000	336,945	41,873,945	1,898,486	1,898,486	39,975,459	
Secretaría de Movilidad y Transporte	38,822,000	2,270,988	41,092,988	7,403,726	7,403,726	33,689,262	
Secretaría de Información y Comunicación	132,340,000	701,954	133,041,954	18,687,626	18,687,626	114,354,328	
Gastos Institucionales	720,808,000	-6,920,629	713,887,371	145,865,578	145,865,578	568,021,793	
Poder Legislativo	415,000,000	4,000,000	419,000,000	140,400,000	140,400,000	278,600,000	
Poder Judicial	570,679,000	2,121,507	572,800,507	142,874,602	142,874,602	429,925,905	
Organismos Autónomos	1,420,534,000	93,140,933	1,513,674,933	588,621,422	588,621,422	925,053,511	
Entidades Paraest. y Fid. No Emp. y No Fin.	8,407,400,000	201,799,653	8,609,199,653	2,952,839,902	2,952,839,902	5,656,359,751	
Fideicomisos Emp. No Fin. con Part. Est. May.	5,000,000	55,566	5,055,566	0	0	5,055,566	
Poder Ejecutivo de los Municipios	4,001,832,000	31,829,453	4,033,661,453	468,873,997	468,873,997	3,564,787,456	
<b>Total del Gasto</b>	<b>19,975,370,000</b>	<b>744,522,612</b>	<b>20,719,892,612</b>	<b>5,097,502,543</b>	<b>5,097,502,543</b>	<b>15,622,390,069</b>	

Concepto	Egresos						Subejercicio
	Aprobado 1	Ampliaciones/ (Reducciones) 2	Modificado 3 = (1 + 2)	Devengado 4	Pagado 5	6 = (3 - 4)	
Gasto Corriente	18,480,841,000	744,522,612	19,225,363,612	5,014,475,742	5,014,475,742	14,210,887,870	
Gasto de Capital	843,995,000	0	843,995,000	5,709,169	5,709,169	838,285,831	
Amortización de la Deuda y Disminución de Pasivos	650,534,000	0	650,534,000	77,317,632	77,317,632	573,216,368	
<b>Total del Gasto</b>	<b>19,975,370,000</b>	<b>744,522,612</b>	<b>20,719,892,612</b>	<b>5,097,502,543</b>	<b>5,097,502,543</b>	<b>15,622,390,069</b>	



**MORELOS**  
PODER EJECUTIVO

**Cuenta Pública 2015**  
**Poder Ejecutivo del Gobierno del Estado de Morelos**  
**Estado Analítico del Ejercicio del Presupuesto de Egresos**  
**Clasificación por Objeto del Gasto (Capítulo y Concepto)**  
**Del 1 de enero al 31 de marzo de 2015**

Concepto	Egresos						Subejercicio
	Aprobado	Ampliaciones/ (Reducciones)	Modificado	Devengado	Pagado	6 = ( 3 - 4 )	
	1	2	3 = ( 1 + 2 )	4	5		
<b>Servicios Personales</b>	<b>1,152,712,430</b>	<b>24,704,829</b>	<b>1,177,417,259</b>	<b>248,989,346</b>	<b>248,989,346</b>	<b>928,427,913</b>	
Remuneraciones al Personal de Carácter Permanente	431,902,166	609,035	432,511,201	128,741,613	128,741,613	303,769,588	
Remuneraciones al Personal de Carácter Transitorio	5,860,486	321,658	6,182,144	338,525	338,525	5,843,619	
Remuneraciones Adicionales y Especiales	287,378,862	7,456,713	294,835,575	41,245,855	41,245,855	253,589,720	
Seguridad Social	176,026,623	1,098,749	177,125,372	35,636,181	35,636,181	141,489,191	
Otras Prestaciones Sociales y Económicas	221,544,293	15,629,579	237,173,872	42,649,007	42,649,007	194,524,865	
Previsiones	28,000,000	-410,905	27,589,095	0	0	27,589,095	
Pago de Estímulos a Servidores Públicos	2,000,000	0	2,000,000	378,165	378,165	1,621,835	
<b>Materiales y Suministros</b>	<b>364,087,401</b>	<b>12,235,585</b>	<b>376,322,986</b>	<b>35,357,470</b>	<b>35,357,470</b>	<b>340,965,516</b>	
Materiales de Administración, Emisión de Documentos y Artículos Oficiales	117,483,323	-1,261,570	116,221,753	1,845,732	1,845,732	114,376,021	
Alimentos y Utensilios	105,694,182	879,875	106,574,057	11,918,355	11,918,355	94,655,702	
Materias Primas y Materiales de Producción y Comercialización	3,006	27,829	30,835	27,550	27,550	3,285	
Materiales y Artículos de Construcción y de Reparación	11,048,503	3,038,387	14,086,890	148,714	148,714	13,938,176	
Productos Químicos, Farmacéuticos y de Laboratorio	12,039,466	-969,397	11,070,069	41,772	41,772	11,028,297	
Combustibles, Lubrificantes y Aditivos	99,805,674	10,217,993	110,023,667	21,000,268	21,000,268	89,023,399	
Vestuario, Blancos, Prendas de Protección y Artículos Deportivos	4,935,813	127,025	5,062,838	119,260	119,260	4,943,578	
Materiales y Suministros Para Seguridad	156,000	0	156,000	15,300	15,300	140,700	
Herramientas, Refacciones y Accesorios Menores	12,921,434	175,443	13,096,877	240,519	240,519	12,856,358	
<b>Servicios Generales</b>	<b>385,459,169</b>	<b>147,358,099</b>	<b>532,817,268</b>	<b>167,344,748</b>	<b>167,344,748</b>	<b>365,472,520</b>	
Servicios Básicos	62,527,714	1,811,617	64,339,331	4,074,455	4,074,455	60,264,876	
Servicios de Arrendamiento	35,707,514	980,645	36,688,159	2,812,607	2,812,607	33,875,552	
Servicios Profesionales, Científicos, Técnicos y Otros Servicios	62,352,882	7,022,793	69,375,675	3,314,432	3,314,432	66,061,243	
Servicios Financieros, Bancarios y Comerciales	16,150,234	107,559,268	123,709,502	109,009,676	109,009,676	14,699,826	
Servicios de Instalación, Reparación, Mantenimiento y Conservación	74,401,267	-971,831	73,429,436	1,297,010	1,297,010	72,132,426	
Servicios de Comunicación Social y Publicidad	99,252,054	19,959,877	119,211,931	34,434,216	34,434,216	84,777,715	
Servicios de Traslado y Viáticos	14,773,248	662,883	15,436,131	1,239,567	1,239,567	14,196,564	
Servicios Oficiales	7,010,878	1,064,658	8,075,536	1,395,293	1,395,293	6,680,243	
Otros Servicios Generales	13,283,378	9,268,189	22,551,567	9,767,492	9,767,492	12,784,075	

Concepto	Egresos						Subejercicio
	Aprobado	Ampliaciones/ (Reducciones)	Modificado	Devengado	Pagado		
	1	2	3 = (1 + 2)	4	5	6 = (3 - 4)	
<b>Transferencias, Asignaciones, Subsidios y Otras Ayudas</b>	12,445,749,000	384,850,232	12,830,599,232	4,037,686,963	4,037,686,963	8,792,912,269	
Transferencias Internas y Asignaciones al Sector Público	11,731,075,000	320,418,592	12,051,493,592	3,882,477,097	3,882,477,097	8,169,016,495	
Transferencias al Resto del Sector Público	0	0	0	0	0	0	
Subsidios y Subvenciones	0	0	0	0	0	0	
Ayudas Sociales	227,725,000	64,431,640	292,156,640	56,214,931	56,214,931	235,941,709	
Pensiones y Jubilaciones	486,949,000	0	486,949,000	98,594,935	98,594,935	388,354,065	
Transferencias a Fideicomisos, Mandatos y Otros Análogos	0	0	0	400,000	400,000	-400,000	
Transferencias a la Seguridad Social	0	0	0	0	0	0	
Donativos	0	0	0	0	0	0	
Transferencias al Exterior	0	0	0	0	0	0	
<b>Bienes Muebles, Inmuebles e Intangibles</b>	15,000,000	475,944	15,475,944	230,780	230,780	15,245,164	
Mobiliario y Equipo de Administración	15,000,000	202,411	15,202,411	102,628	102,628	15,099,783	
Mobiliario y Equipo Educativo y Recreativo	0	175,151	175,151	128,152	128,152	46,999	
Equipo e Instrumental Médico y de Laboratorio	0	0	0	0	0	0	
Vehículos y Equipo de Transporte	0	0	0	0	0	0	
Equipo de Defensa y Seguridad	0	0	0	0	0	0	
Maquinaria, Otros Equipos y Herramientas	0	0	0	0	0	0	
Activos Biológicos	0	0	0	0	0	0	
Bienes Inmuebles	0	0	0	0	0	0	
Activos Intangibles	0	98,382	98,382	0	0	98,382	
<b>Inversión Pública</b>	843,995,000	0	843,995,000	2,030,000	2,030,000	841,965,000	
Obra Pública en Bienes de Dominio Público	843,995,000	0	843,995,000	0	0	843,995,000	
Obra Pública en Bienes Propios	0	0	0	0	0	0	
Proyectos Productivos y Acciones de Fomento	0	0	0	2,030,000	2,030,000	-2,030,000	
<b>Inversiones Financieras y Otras Provisiones</b>	56,000,000	-22,037,240	33,962,760	0	0	33,962,760	
Inversiones Para el Fomento de Actividades Productivas	0	0	0	0	0	0	
Acciones y Participaciones de Capital	0	0	0	0	0	0	
Compra de Títulos y Valores	0	0	0	0	0	0	
Concesión de Préstamos	0	0	0	0	0	0	
Inversiones en Fideicomisos, Mandatos y Otros Análogos	0	0	0	0	0	0	
Otras Inversiones Financieras	0	0	0	0	0	0	
Provisiones para Contingencias y Otras Erogaciones Especiales	56,000,000	-22,037,240	33,962,760	0	0	33,962,760	



Cuenta Pública 2015

Poder Ejecutivo del Gobierno del Estado de Morelos  
 Estado Analítico del Ejercicio del Presupuesto de Egresos  
 Clasificación por Objeto del Gasto (Capítulo y Concepto)  
 Del 1 de enero al 31 de marzo de 2015

Concepto	Egresos						Subejercicio
	Aprobado	Ampliaciones/ (Reducciones)	Modificado	Devengado	Pagado		
	1	2	3 = (1 + 2)	4	5	6 = (3 - 4)	
<b>Participaciones y Aportaciones</b>							
Participaciones	4,001,833,000	31,829,453	4,033,662,453	468,873,997	468,873,997	3,564,788,456	
Aportaciones	1,971,456,000	10,029,242	1,981,485,242	430,361,708	430,361,708	1,551,123,534	
Convenios	1,910,377,000	9,800,211	1,920,177,211	38,512,289	38,512,289	1,881,664,922	
	120,000,000	12,000,000	132,000,000	0	0	132,000,000	
<b>Deuda Pública</b>							
Amortización de la Deuda Pública	710,534,000	165,105,710	875,639,710	136,989,239	136,989,239	738,650,471	
Intereses de la Deuda Pública	376,151,000	93,548,378	469,699,378	77,317,632	77,317,632	392,381,746	
Comisiones de la Deuda Pública	267,908,000	69,938,582	337,846,582	58,965,701	58,965,701	278,880,881	
Gastos de la Deuda Pública	0	0	0	0	0	0	
Costo por Coberturas	6,475,000	1,618,750	8,093,750	705,906	705,906	7,387,844	
Apoyos Financieros	0	0	0	0	0	0	
Adaudos de Ejercicios Fiscales Anteriores (Adefas)	60,000,000	0	60,000,000	0	0	60,000,000	
<b>Total del Gasto</b>	<b>19,975,370,000</b>	<b>744,522,612</b>	<b>20,719,892,612</b>	<b>5,097,502,543</b>	<b>5,097,502,543</b>	<b>15,622,390,069</b>	

---

---

# Endeudamiento Neto

---

---





---

---

# Intereses de la Deuda Pública

---

---



---

---

# Indicadores de Postura Fiscal

---

---



**MORELOS**  
PODER EJECUTIVO

Poder Ejecutivo del Gobierno del Estado de Morelos  
Indicadores de Postura Fiscal  
Del 1 de enero al 31 de marzo de 2015

Concepto	Estimado	Devengado	Pagado <sup>3</sup>
<b>I. Ingresos Presupuestarios (I=1+2)</b>			
1. Ingresos del Gobierno de la Entidad Federativa <sup>1</sup>	19,975,370,000	6,820,917,745	6,822,080,637
2. Ingresos del Sector Paraestatal <sup>1</sup>	0	6,741,430,837	6,742,593,729
<b>II. Egresos Presupuestarios (II=3+4)</b>			
3. Egresos del Gobierno de la Entidad Federativa <sup>2</sup>	15,592,387,000	4,551,310,914	4,551,310,914
4. Egresos del Sector Paraestatal <sup>2</sup>	7,184,987,000	1,598,471,012	1,598,471,012
	8,407,400,000	2,952,839,902	2,952,839,902
<b>III. Balance Presupuestario (Superávit o Déficit) (III = I - II)</b>	<b>4,382,983,000</b>	<b>2,269,606,831</b>	<b>2,270,769,723</b>

Concepto	Estimado	Devengado	Pagado <sup>3</sup>
<b>III. Balance presupuestario (Superávit o Déficit)</b>			
	4,382,983,000	2,269,606,831	2,270,769,723
<b>IV. Intereses, Comisiones y Gastos de la Deuda</b>			
	274,383,000	59,671,607	59,671,607
<b>V. Balance Primario ( Superávit o Déficit) (V= III - IV)</b>	<b>4,108,600,000</b>	<b>2,209,935,224</b>	<b>2,211,098,116</b>

Concepto	Estimado	Devengado	Pagado <sup>3</sup>
<b>A. Financiamiento</b>			
	0	0	0
<b>B. Amortización de la deuda</b>			
	376,151,000	77,317,632	0
<b>C. Endeudamiento ó desendeudamiento (C = A - B)</b>	<b>-376,151,000</b>	<b>-77,317,632</b>	<b>0</b>

<sup>1</sup> Los Ingresos que se presentan son los ingresos presupuestario totales sin incluir los ingresos por financiamientos. Los Ingresos del Gobierno de la Entidad Federativa corresponden a los del Poder Ejecutivo, Legislativo Judicial y Autónomos

<sup>2</sup> Los egresos que se presentan son los egresos presupuestarios totales sin incluir los egresos por amortización. Los egresos del Gobierno de la Entidad Federativa corresponden a los del Poder Ejecutivo, Legislativo, Judicial y Organos Autónomos

<sup>3</sup> Para Ingresos se reportan los ingresos recaudados; para egresos se reportan los egresos pagados



**MORELOS**

PODER EJECUTIVO

# Información Programática

CUENTA PÚBLICA  
GOBIERNO DEL ESTADO DE MORELOS  
PRIMER TRIMESTRE

2015

---

---

# Información Programática (Información Anexa a la Cuenta Pública)

- Avance Físico Financiero.
- POA (Modificaciones).







# MORELOS

PODER EJECUTIVO

## Anexos

CUENTA PÚBLICA  
GOBIERNO DEL ESTADO DE MORELOS  
PRIMER TRIMESTRE

2015

---

---

# Relación de Cuentas Bancarias Productivas Específicas

---

---

Relación de cuentas bancarias productivas específicas		
Fondo, Programa o Convenio	Datos de la Cuenta Bancaria	
	Institución Bancaria	Número de Cuenta
CONVENIOS	BANCOMER, S.A.	CTA. 0192584522 GASTO OPER SERV EDU 1 2013
CONVENIOS	BANCOMER, S.A.	CTA. 0192593661 CARAVANAS SALUD 2013
CONVENIOS	BANCOMER, S.A.	CTA. 0192593785 AFASPE 2013
CONVENIOS	BANCOMER, S.A.	CTA. 0192593831 PROG. DES. HUM. OPORTUNIDADES 2013
CONVENIOS	BANCOMER, S.A.	CTA. 0192593939 CARAVANAS CONTINGENCIAS 2013
CONVENIOS	BANCOMER, S.A.	CTA. 0159276319 CENIDET
CONVENIOS	BANCOMER, S.A.	CTA. 0155753805 MODERNIZACION REG. PUB.
CONVENIOS	BANCOMER, S.A.	CTA. 0192594013 FASSA C 2013
CONVENIOS	BANCOMER, S.A.	CTA. 0183356523 REG PUB DE LA PROPIEDAD Y CATASTROS 2011
CONVENIOS	BANCOMER, S.A.	CTA. 0149614311 SERVICIOS DE SALUD DE MOR
CONVENIOS	BANCOMER, S.A.	CTA. 0184457935 FICASS 2011
CONVENIOS	BANCOMER, S.A.	CTA. 0192584735 GTOS OPER SERV EDU 2 2013
CONVENIOS	BANCOMER, S.A.	CTA. 0165750466 EDUC. MEDIA SUP. 2009
CONVENIOS	BANCOMER, S.A.	CTA. 0166686168 CECYTE
CONVENIOS	BANCOMER, S.A.	CTA. 0177189478 EDU.MED.SUP. 2009 INNOVACION
CONVENIOS	BANCOMER, S.A.	CTA. 0177502605 AMPLIACION DE LA OFERTA EDUCATIVA 2010
CONVENIOS	BANCOMER, S.A.	CTA. 0178144761 AMPL. PROG. INFRAEST. EDUC. MED. SUP. 2010
CONVENIOS	BANCOMER, S.A.	CTA. 0178139687 FONDO DE INNOVACION 2010
CONVENIOS	BANCOMER, S.A.	CTA. 0192822571 SIST DE JUSTICIA PENAL 2013
CONVENIOS	BANCOMER, S.A.	CTA. 0192855801 SPA 2013
CONVENIOS	BANCOMER, S.A.	CTA. 192907097 PROFIS 2013
CONVENIOS	BANCOMER, S.A.	CTA. 0187571321 FORE MOBA RESTAUR DE PARROQUIA
CONVENIOS	BANCOMER, S.A.	CTA. 0192970651 PREVENCIÓN DEL DELITO
CONVENIOS	BANCOMER, S.A.	CTA. 0188916217 SOCORRO DE LEY 2012
CONVENIOS	BANCOMER, S.A.	CTA. 0189933220 CARAVANAS SALUD 2012 CONTINGENCIAS
CONVENIOS	BANCOMER, S.A.	CTA. 0189933182 FASSA C 2012
CONVENIOS	BANCOMER, S.A.	CTA. 0190649708 PIEMS FDO COMPL SIST NAL BTO 2012
CONVENIOS	BANCOMER, S.A.	CTA. 0190747904 EXA NAL RESIDENCIAS MED 2012

Relación de cuentas bancarias productivas específicas		
CONVENIOS	BANCOMER, S.A.	CTA. 0193168875 SDS CONAFOR INCENDIOS 2013
CONVENIOS	BANCOMER, S.A.	CTA. 0193211231 PROYECTOS CULTURALES 2013
CONVENIOS	BANCOMER, S.A.	CTA. 0193150305 SECTUR 2013
CONVENIOS	BANCOMER, S.A.	CTA. 0193239705 SSM SI CALIDAD 2013
CONVENIOS	BANCOMER, S.A.	CTA. 0193261972 APOYOS COMPLE FAEB 2013 05 23
CONVENIOS	BANCOMER, S.A.	CTA. 0193349004 ATEN DESASTRES NATURALES 2013
CONVENIOS	BANCOMER, S.A.	CTA. 0193438899 EXAMINAL RESIDENCIAS MED 2013
CONVENIOS	BANCOMER, S.A.	CTA. 0193438902 CONTINGE CLIMATO CADENA 2013
CONVENIOS	BANCOMER, S.A.	CTA. 0193474291 CALIDAD SERVICIOS DE SALUD 2013
CONVENIOS	BANCOMER, S.A.	CTA. 0193523284 ESCUELA SEGURA 2013
CONVENIOS	BANCOMER, S.A.	CTA. 0193523241 R16 MEDIO AMBIENTE 2013
CONVENIOS	BANCOMER, S.A.	CTA. 0193704106 PREVIOLEM 2013
CONVENIOS	BANCOMER, S.A.	CTA. 0193704033 PROG SIGNAL FOR CONT SUP 2013
CONVENIOS	BANCOMER, S.A.	CTA. 0193714276 PROG MAL LECTURA Y ESCRITURA
CONVENIOS	BANCOMER, S.A.	CTA. 0193817563 BECAS SALARIO 2013
CONVENIOS	BANCOMER, S.A.	CTA. 0193826694 PEFT MORELOS 2013
CONVENIOS	BANCOMER, S.A.	CTA. 0193766772 ESCUELA TIEMPO COMPLETO 2013
CONVENIOS	BANCOMER, S.A.	CTA. 0193764877 PROG 1ER ENC JOVENES INVES 13
CONVENIOS	BANCOMER, S.A.	CTA. 0193764834 PROG INC MTROS Y DRS INDUS 13
CONVENIOS	BANCOMER, S.A.	CTA. 0193696510 EQUIPAMIENTO AL CAM 2013
CONVENIOS	BANCOMER, S.A.	CTA. 0193806235 NIÑOS Y NIÑAS JORNAL IEBEM 13
CONVENIOS	BANCOMER, S.A.	CTA. 0193847098 PROLOGYCA 2013 MERCADO HUEYAPAN
CONVENIOS	BANCOMER, S.A.	CTA. 0193847012 PROLOGYCA 2013 CENTRAL DE ABSTO
CONVENIOS	BANCOMER, S.A.	CTA. 0193846962 PROLOGYCA 2013 MERCADO TLAYACAPN
CONVENIOS	BANCOMER, S.A.	CTA. 0193794032 PROMAJOVEN 2013
CONVENIOS	BANCOMER, S.A.	CTA. 0193803929 PROG FORT EDUC ESPECIAL 2013

Relación de cuentas bancarias productivas específicas		
CONVENIOS	BANCOMER, S.A.	CTA. 0194061195 PROG REG EQUIPAMIENTO MED 2013
CONVENIOS	BANCOMER, S.A.	CTA. 0194069382 PROG REG PAVIMENTACION 2013
CONVENIOS	BANCOMER, S.A.	CTA. 0194082257 REASIGNACION RECURSOS SCT 2013
CONVENIOS	BANCOMER, S.A.	CTA. 0193653897 COMUNIDAD SALUDABLE 2013
CONVENIOS	BANCOMER, S.A.	CTA. 0193653862 GRUPOS VULNERABLES 2013
CONVENIOS	BANCOMER, S.A.	CTA. 0193741613 U042 FORT EDUC INDIGENA 2013
CONVENIOS	BANCOMER, S.A.	CTA. 0193814890 FDO INVER INFRA EDUC MED SUP
CONVENIOS	BANCOMER, S.A.	CTA. 0193839753 ARTICULACION REFORMA CURRIC 13
CONVENIOS	BANCOMER, S.A.	CTA. 0193839435 INFRA REHAB EQUIP ESP ALIM 13
CONVENIOS	BANCOMER, S.A.	CTA. 0193806332 PROG NACIONAL DE INGLES 2013
CONVENIOS	BANCOMER, S.A.	CTA. 0193670279 FESTIVAL MIQUIXTLI Y CIRCO 2013
CONVENIOS	BANCOMER, S.A.	CTA. 0194082176 INST TECN CUAUTLA 2013
CONVENIOS	BANCOMER, S.A.	CTA. 0194274547 APOYO FINAN BACHILLER COM 2013
CONVENIOS	BANCOMER, S.A.	CTA. 0193741699 PATP ATEN EDUC DIV SOCIAL 2013
CONVENIOS	BANCOMER, S.A.	CTA. 0195846633 ESTIMULOS A LA CALIDAD DOCENTE
CONVENIOS	BANCOMER, S.A.	CTA. 0194082095 I T ZACATEPEC 2013
CONVENIOS	BANCOMER, S.A.	CTA. 0195846749 APOYO FIN EXTRA CENDIS 2014
CONVENIOS	BANCOMER, S.A.	CTA. 0195846838 MODERNIZACION REG CIVIL 2014
CONVENIOS	BANCOMER, S.A.	CTA. 0196034993 APOYO FAM MENORES 6 AÑOS 2014
CONVENIOS	BANCOMER, S.A.	CTA 0198981450 CONTINGENCIAS ECONOMICAS 2015 BIS
RAMO 11	BANCOMER, S.A.	CTA. 0189901663 PROG. NACIONAL DE LECTURA 2012
RAMO 11	BANCOMER, S.A.	CTA. 0189869611 FORTALECI TELESECUNDARIA 2012
RAMO 11	BANCOMER, S.A.	CTA. 0189871691 HABIL. DIGITALES TODOS 2012



**MORELOS**  
PODER EJECUTIVO

Cuenta Pública 2015  
Poder Ejecutivo del Gobierno del Estado de Morelos

Relación de cuentas bancarias productivas específicas		
RAMO 11	BANCOMER, S.A.	CTA. 0195965012 ATN EDUC ADULT INEA 2014
RAMO 23	BANCOMER, S.A.	CTA. 0189972625 TRASNP PUB PERS C/DISCAP 2012
RAMO 23	BANCOMER, S.A.	CTA. 0193493733 R-23 PROGRAMAS REGIONALES 2013
RAMO 23	BANCOMER, S.A.	CTA. 0195891205 R-23 PROGRAMAS REGIONALES 2014
RAMO 23	BANCOMER, S.A.	CTA. 0196471285 CONTINGEN ECONOMICAS C 2014
RAMO 33 FONDO II	BANCOMER, S.A.	CTA. 0188475547 R-33 FII FASSA 2012
RAMO 33 FONDO II	BANCOMER, S.A.	CTA. 0192110962 R33 FII FASSA 2013
RAMO 33 FONDO V	BANCOMER, S.A.	CTA. 0481954539 R-33 F-5
RAMO 33 FONDO VI	BANCOMER, S.A.	CTA. 0188476519 R-33 F-VI FAETA INEA 2012
RAMO 33 FONDO VI	BANCOMER, S.A.	CTA. 0188476071 R-33 F-VI FAETA CONALEP 2012
RAMO 33 FONDO VI	BANCOMER, S.A.	CTA. 0192111136 R33 FVI FAETA CONALEP 2013
RAMO 33 FONDO VI	BANCOMER, S.A.	CTA. 0192111039 R33 FVI FAETA INEA 2013
CONVENIOS	SANTANDER, S.A.	CTA. 65502297148 INST. MOR. DE LA JUVENTUD 2008
CONVENIOS	SANTANDER, S.A.	CTA. 65502303010 PROG. ACCIÓN EN URG.
CONVENIOS	SANTANDER, S.A.	CTA. 65500982686 UAEM
CONVENIOS	SANTANDER, S.A.	CTA. 65501833998 SCT
CONVENIOS	SANTANDER, S.A.	CTA. 65502615588 AFASPE 2010
CONVENIOS	SANTANDER, S.A.	CTA. 65502749464 INFRAESTRUCTURA EDUCACION MEDIA SUPERIOR 2010
CONVENIOS	SANTANDER, S.A.	CTA. 65503334197 COMUNIDAD DIFERENTE 2012 DIF
CONVENIOS	SANTANDER, S.A.	CTA. 65503336915 ATN FAM Y POBLACION VULNERABLE 2012
CONVENIOS	SANTANDER, S.A.	CTA. 65503336582 UNIDADES BASICAS DE REHAB 2012 DIF
CONVENIOS	SANTANDER, S.A.	CTA. 65503339041 DGPLADES GRUPOS VULNERABLES 2012
CONVENIOS	SANTANDER, S.A.	CTA. 65503345535 INFRA EDU MEDIA SUP Y SUP 2012
CONVENIOS	SANTANDER, S.A.	CTA. 65503399769 APOYOS COMPLEMENTARIOS FAEB 2012
CONVENIOS	SANTANDER, S.A.	CTA. 65504316159 INFRA REHAB ESP ALIMENT 2014
CONVENIOS	SANTANDER, S.A.	CTA. 65504515999 PROG 2 ENC JOVENES INVEST 2014

Relación de cuentas bancarias productivas específicas		
CONVENIOS	SANTANDER, S.A.	CTA. 65504556128 AUTO GESTSEMS UAEM 2014
CONVENIOS	SANTANDER, S.A.	CTA. 65504584998 PRODEPD 2014
RAMO 23	SANTANDER, S.A.	CTA. 65502749677 PROGRAMAS REGIONALES 2010
RAMO 23	SANTANDER, S.A.	CTA. 65504575659 CONTINGENCIAS ECONOMICAS D 2014
RAMO 33 FONDO I	SANTANDER, S.A.	CTA. 65502556334 R 33 FI 2010
RAMO 33 FONDO I	SANTANDER, S.A.	CTA. 65502828952 R-33 F-I FAEB 2011
RAMO 33 FONDO I	SANTANDER, S.A.	CTA. 65503128548 R-33 F-I FAEB 2012
RAMO 15	SANTANDER, S.A.	CTA. 65504578732 R-15 HABITAT 2014
CONVENIOS	SCOTIABANK INVERLAT, S.A.	CTA. 03901801694 PROGRAMA CONTRA LAS ADICCIONES
CONVENIOS	SCOTIABANK INVERLAT, S.A.	CTA. 03901773062 RUTA POPOCATEPETL
CONVENIOS	SCOTIABANK INVERLAT, S.A.	CTA. 3901793438 INST CAPACIT P/TRABAJO DEL EDO MOR
CONVENIOS	SCOTIABANK INVERLAT, S.A.	CTA. 3900367834 CTA SOCIAL
CONVENIOS	SCOTIABANK INVERLAT, S.A.	CTA. 3900367842 COBAEM
CONVENIOS	SCOTIABANK INVERLAT, S.A.	CTA. 03902326825 CONMEMORACIONES
CONVENIOS	SCOTIABANK INVERLAT, S.A.	CTA. 03902326833 ILUMINACION MUSEO
CONVENIOS	SCOTIABANK INVERLAT, S.A.	CTA. 03902372541 AUTO GEST 2014
CONVENIOS	SCOTIABANK INVERLAT, S.A.	CTA. 03902353407 PROYECTOS CULTURALES 2014
CONVENIOS	SCOTIABANK INVERLAT, S.A.	CTA. 03902372568 XXXVIII ENARM 2014
CONVENIOS	SCOTIABANK INVERLAT, S.A.	CTA. 03902373041 EQ MOD PROGR CRED PERS DISC 2014
CONVENIOS	SCOTIABANK INVERLAT, S.A.	CTA. 03902372991 FESTIVAL MIQUIXTLI Y CIRCO 2014
RAMO 20	SCOTIABANK INVERLAT, S.A.	CTA. 03902361078 R-20 3x1 MIGRANTES 2014
RAMO 20	SCOTIABANK INVERLAT, S.A.	CTA. 03902361094 R-20 OPCIONES PRODUCTIVAS 2014
RAMO 20	SCOTIABANK INVERLAT, S.A.	CTA. 03902353326 R-20 ZONAS PRIORITARIAS 2014
RAMO 20	SCOTIABANK INVERLAT, S.A.	CTA. 03902361086 R-20 JORNALEROS AGRICOLAS 2014
RAMO 20	SCOTIABANK INVERLAT, S.A.	CTA. 03902361043 R-20 EMPLEO TEMPORAL 2014
RAMO 23	SCOTIABANK INVERLAT, S.A.	CTA 03902360500 R-23 PROYEC DESARROLLO REGIONAL 2014
CONVENIOS	BANAMEX, S.A.	CTA. 481-8116301 FOPREDEN 2006
CONVENIOS	BANAMEX, S.A.	CTA. 078184279 SOCORRO DE LEY



**MORELOS**  
PODER EJECUTIVO

Cuenta Pública 2015  
Poder Ejecutivo del Gobierno del Estado de Morelos

Relación de cuentas bancarias productivas específicas		
CONVENIOS	BANAMEX, S.A.	CTA. 481-8111792 PAFEF 2006
CONVENIOS	BANAMEX, S.A.	CTA. 01078190724 BECAS DE HIJOS MIGRANTES
CONVENIOS	BANAMEX, S.A.	CTA. 70004456449 PROFIS 2011
CONVENIOS	BANAMEX, S.A.	CTA. 70046540164 SOCORRO DE LEY 2013
CONVENIOS	BANAMEX, S.A.	CTA. 70047582014 REPSS CUOTA SOCIAL Y ASF 2013
CONVENIOS	BANAMEX, S.A.	CTA. 470563883 SESESP FEDERAL
CONVENIOS	BANAMEX, S.A.	CTA. 70048132861 SMNG 2013
CONVENIOS	BANAMEX, S.A.	CTA. 70048951269 AMSDE PEI 2013
CONVENIOS	BANAMEX, S.A.	CTA. 70051096884 REHAB C C I LA VECINDAD
CONVENIOS	BANAMEX, S.A.	CTA. 70051309233 EQUIPA CC JARDIN BORDA
CONVENIOS	BANAMEX, S.A.	CTA. 70051476296 PAICE 2012 TEATRO OCAMPO
CONVENIOS	BANAMEX, S.A.	CTA. 70051612858 N A M D MOR HUITZILAC
CONVENIOS	BANAMEX, S.A.	CTA. 70051691286 N A M D MOR TEPOZTLAN
CONVENIOS	BANAMEX, S.A.	CTA. 70051691294 N A M D MOR TETELcingo
CONVENIOS	BANAMEX, S.A.	CTA. 70051790845 N A M D MOR CUERNAVACA
CONVENIOS	BANAMEX, S.A.	CTA. 70052211032 N A M D MOR CUAUTLA
CONVENIOS	BANAMEX, S.A.	CTA. 70052402970 N A M D MOR OCUITUCO
CONVENIOS	BANAMEX, S.A.	CTA. 70052704020 DOCU PATRI CULT MOR
CONVENIOS	BANAMEX, S.A.	CTA. 70053986151 UNID REG CULT POPULAR MOR
CONVENIOS	BANAMEX, S.A.	CTA. 70053986178 PROYEC CULTURALES 2012
CONVENIOS	BANAMEX, S.A.	CTA. 70056352846 FORT EMPRE CULT MOR
CONVENIOS	BANAMEX, S.A.	CTA. 70056894231 ESTIMULOS INNOVACION 2013
CONVENIOS	BANAMEX, S.A.	CTA. 70056894223 INFRA DEPOR MPAL 2013
CONVENIOS	BANAMEX, S.A.	CTA. 7006412489 FEIEF 2013
CONVENIOS	BANAMEX, S.A.	CTA. 70062351444 ESCUELA SIEMPRE ABIERTA 2013
CONVENIOS	BANAMEX, S.A.	CTA. 70062351436 ATEN PERS DESCAPACIDAD 2013
CONVENIOS	BANAMEX, S.A.	CTA. 70062413555 SC FORCAZC 2013
CONVENIOS	BANAMEX, S.A.	CTA. 70064046207 PROG REGIONALES ADIC 2013
CONVENIOS	BANAMEX, S.A.	CTA. 70064404308 FPYME2093 APORTACION FEDERAL
CONVENIOS	BANAMEX, S.A.	CTA. 70064529445 SEGUROS ESCUELAS MORELOS
CONVENIOS	BANAMEX, S.A.	CTA. 70066698384 SEGURO POPULAR CSYASF 2014
CONVENIOS	BANAMEX, S.A.	CTA. 70066206732 SEG MED SIGLO XXI 2014
CONVENIOS	BANAMEX, S.A.	CTA. 70079656605 VIVIENDA DIGNA 2014





**MORELOS**  
PODER EJECUTIVO

Cuenta Pública 2015  
Poder Ejecutivo del Gobierno del Estado de Morelos

Relación de cuentas bancarias productivas específicas		
CONVENIOS	BANAMEX, S.A.	CTA. 70071795509 CONAFOR INCENDIOS 2014
CONVENIOS	BANAMEX, S.A.	CTA 70068216379 SISTEMA JUSTICIA PENAL 2014
CONVENIOS	BANAMEX, S.A.	CTA 70068161221 PROGR OPORTUNIDADES 2014
CONVENIOS	BANAMEX, S.A.	CTA 70078343433 BIBLIOTECA MOVIL SC 2015
CONVENIOS	BANAMEX, S.A.	CTA 70078575210 RADIO CHINELO 2015
CONVENIOS	BANAMEX, S.A.	CTA 70078809076 PROYECTOS CULTURALES 2015
RAMO 23	BANAMEX, S.A.	CTA. 4818137856 PROG. DES. REGIONAL
RAMO 23	BANAMEX, S.A.	CTA. 7005411492 TRANSP PUB PERS C DISCAP 2013
RAMO 33 FONDO II	BANAMEX, S.A.	CTA. 70002909470 R-33 F-II REM. Y GTOS. 2011
RAMO 33 FONDO III	BANAMEX, S.A.	CTA. 10778134026 "FISE"
RAMO 33 FONDO III	BANAMEX, S.A.	CTA. 1078200045 FISE 2009
RAMO 33 FONDO III	BANAMEX, S.A.	CTA. 1078228373 FISE 2010
RAMO 33 FONDO III	BANAMEX, S.A.	CTA. 1078228241 RAMO 33 F III 2010
RAMO 33 FONDO III	BANAMEX, S.A.	CTA. 70002909454 R-33 F-III FISE 2011
RAMO 33 FONDO III	BANAMEX, S.A.	CTA. 70022834469 R33 FIII FAIS FISE
RAMO 33 FONDO III	BANAMEX, S.A.	CTA. 70042911230 R33 FIII FAIS FISM 2013
RAMO 33 FONDO III	BANAMEX, S.A.	CTA. 70042764572 R33 FIII FAIS FISE 2013
RAMO 33 FONDO III	BANAMEX, S.A.	CTA. 70064529518 R-33 F-III FAIS ENTIDADES 2014
RAMO 33 FONDO III	BANAMEX, S.A.	CTA. 70064529496 R-33 F-III FAIS MPAL DT DF 2014
RAMO 33 FONDO III	BANAMEX, S.A.	CTA. 70077480569 R-33 F-III FAIS ENTIDADES 2015
RAMO 33 FONDO IV	BANAMEX, S.A.	CTA. 1078228225 RAMO 33 F IV 2010
RAMO 33 FONDO IV	BANAMEX, S.A.	CTA. 70002909438 R-33 F-IV FORTAMUN 2011
RAMO 33 FONDO IV	BANAMEX, S.A.	CTA. 70022954227 R33 FIV FORTAMUN 2012
RAMO 33 FONDO IV	BANAMEX, S.A.	CTA. 70042834732 R33 FIV FORTAMUN 2013
RAMO 33 FONDO IV	BANAMEX, S.A.	CTA. 70064529534 R-33 F-IV FORTAMUN 2014
RAMO 33 FONDO VIII	BANAMEX, S.A.	CTA. 1078197435 R-33 FONDO VIII FAFEF
RAMO 33 FONDO VIII	BANAMEX, S.A.	CTA. 04818136299 FAFEF 2007
RAMO 33 FONDO VIII	BANAMEX, S.A.	CTA. 1078228233 RAMO 33 F VIII FAFEF 2010
RAMO 33 FONDO VIII	BANAMEX, S.A.	CTA. 70002909446 R-33 F-VIII FAFEF 2011
RAMO 33 FONDO VIII	BANAMEX, S.A.	CTA. 70022548865 R33 FVIII FAFEF 2012
RAMO 33 FONDO VIII	BANAMEX, S.A.	CTA. 70042764580 R33 FVIII FAFEF 2013
RAMO 33 FONDO VIII	BANAMEX, S.A.	CTA. 70064529526 R-33 F-VIII FAFEF 2014

Relación de cuentas bancarias productivas específicas		
CONVENIOS	BANORTE, S.A.	CTA. 00571203770 PROG. DE DESARROLLO HUMANO OPORTUNIDADES
CONVENIOS	BANORTE, S.A.	CTA. 582103009 PROG. VACUNACIÓN UNIVERSAL
CONVENIOS	BANORTE, S.A.	CTA. 00634761009 CARAVANAS DE LA SALUD 2010
CONVENIOS	BANORTE, S.A.	CTA. 569160991 MEJORES ESPACIOS EDUCATIVOS
CONVENIOS	BANORTE, S.A.	CTA. 00572707921 CONADE 2008
CONVENIOS	BANORTE, S.A.	CTA. 569161028 INFRAESTRUCTURA EN SALUD-08
CONVENIOS	BANORTE, S.A.	CTA. 0584285374 SISTEMA UNICO DE INFORMACION
CONVENIOS	BANORTE, S.A.	CTA. 0606066934 INFRAESTRUCTURA EN SALUD 2009
CONVENIOS	BANORTE, S.A.	CTA. 0607792315 FORTALECIMIENTO DE LA OFERTA DE SERV. DE SALUD
CONVENIOS	BANORTE, S.A.	CTA. 0607792306 PROCEDES 2009
CONVENIOS	BANORTE, S.A.	CTA. 0607792294 PROGRAMA DE DESARROLLO HUMANO Y OPORTUNIDADES
CONVENIOS	BANORTE, S.A.	CTA. 8000007326 CENTRO DE NEGOCIOS Y SERVICIOS
CONVENIOS	BANORTE, S.A.	CTA. 0623580138 OFERTA EDUCATIVA 2009
CONVENIOS	BANORTE, S.A.	CTA. 621172539 UPEMOR
CONVENIOS	BANORTE, S.A.	CTA. 619681739 PROG. INFRAEST. EDUC. MED. SUP. 2008
CONVENIOS	BANORTE, S.A.	CTA. 0628421898 DIF. 2009
CONVENIOS	BANORTE, S.A.	CTA. 0631793782 APOYO A EDUCACION 2009
CONVENIOS	BANORTE, S.A.	CTA. 0625382671 RESP. 2009
CONVENIOS	BANORTE, S.A.	CTA. 654269352 TELESECUNDARIAS 2010
CONVENIOS	BANORTE, S.A.	CTA. 00655377393 PROGR. MODERNIZ. INTEGRAL REGISTRO CIVIL.
CONVENIOS	BANORTE, S.A.	CTA. 0663017359 PROLOGYCA 2010
CONVENIOS	BANORTE, S.A.	CTA. 0663017368 APOYO FINANCIERO SEP 2010
CONVENIOS	BANORTE, S.A.	CTA. 0663017386 APOYO FIN ELAB TEXTO 2010
CONVENIOS	BANORTE, S.A.	CTA. 670951170 CARAVANAS SALUD 2011
CONVENIOS	BANORTE, S.A.	CTA. 0674520118 SUBSIDIO POLICIA ACRED.2011
CONVENIOS	BANORTE, S.A.	CTA. 0683818004 FEIEF 2011
CONVENIOS	BANORTE, S.A.	CTA. 0695998534 PROTECCION A LA INFANCIA 2011
CONVENIOS	BANORTE, S.A.	CTA. 0684234348 ESCUELA TALLER SIQUEIROS 2011

Relación de cuentas bancarias productivas específicas		
CONVENIOS	BANORTE, S.A.	CTA. 0687342196 INFRA EDU MEDIA SUPERIOR 2011
CONVENIOS	BANORTE, S.A.	CTA. 0687342244 APOYO EXTRA CONALEP 2011
CONVENIOS	BANORTE, S.A.	CTA. 0692050495 PROSOFT 2011
CONVENIOS	BANORTE, S.A.	CTA. 0697303806 INFRAESTRUCTURA TEC CUAUTLA
CONVENIOS	BANORTE, S.A.	CTA. 0801223493 SIST. NAL BACHILLERATO 2011
CONVENIOS	BANORTE, S.A.	CTA. 0811767419 SMING 2012
CONVENIOS	BANORTE, S.A.	CTA. 0804635709 GTOS INHER/OPERACION SERV EDU
CONVENIOS	BANORTE, S.A.	CTA. 0804635118 DES HUMANO OPORT 2012
CONVENIOS	BANORTE, S.A.	CTA. 0804635154 SECTUR 2012
CONVENIOS	BANORTE, S.A.	CTA. 0808005867 CARAVANAS SALUD
CONVENIOS	BANORTE, S.A.	CTA. 0808005821 LA TALLERA 2012
CONVENIOS	BANORTE, S.A.	CTA. 0813255219 SIST DE JUSTICIA PENAL 2012
CONVENIOS	BANORTE, S.A.	CTA. 0824784274 PROLOGYCA 2012
CONVENIOS	BANORTE, S.A.	CTA. 0824784283 FONDO METROPOLITANO 2012
CONVENIOS	BANORTE, S.A.	CTA. 0827252297 FDO METROPOLITANO CUAUTLA 2012
CONVENIOS	BANORTE, S.A.	CTA. 0836898905 APOYO PLANTEL EDU MS INFRA 2012
CONVENIOS	BANORTE, S.A.	CTA. 0839598840 PRESTA SOC. Y LABO CONALEP 2012
CONVENIOS	BANORTE, S.A.	CTA. 207068447 CADEMAS 2013
CONVENIOS	BANORTE, S.A.	CTA. 0211012362 GTOS OPER Y SERV EDUCACION 2013
CONVENIOS	BANORTE, S.A.	CTA. 0211012429 CIDHEM CONV FED ORD 2013
CONVENIOS	BANORTE, S.A.	CTA. 0211012438 CONVENIO CECATI 2013
CONVENIOS	BANORTE, S.A.	CTA. 0890774971 CARAVANA CONTINGENCIAS 2014
CONVENIOS	BANORTE, S.A.	CTA. 0890774999 CARAVANAS DE LA SALUD 2014
CONVENIOS	BANORTE, S.A.	CTA. 0896966442 CONAFE ESP COM REG COMP CTA. 0896966488 SPA 2014
CONVENIOS	BANORTE, S.A.	CTA. 0896966451 COPRISEM 2014
CONVENIOS	BANORTE, S.A.	CTA 0226556495 TURISMO PRODERETUS 2014
CONVENIOS	BANORTE, S.A.	CTA. 0230843026 EMPRENDIENDO EN MORELOS 2014
CONVENIOS	BANORTE, S.A.	CTA. 0227226245 FORTALECER CALIDAD SS 2014
CONVENIOS	BANORTE, S.A.	CTA. 0228460804 PROFIS 2014

Relación de cuentas bancarias productivas específicas	
CONVENIOS	BANORTE, S.A. CTA. 0233970697 APOYO FINAN ICATMOR 2014
CONVENIOS	BANORTE, S.A. CTA. 0255603540 ESCUELAS DE EXCELENCIA IEBEM 2014
CONVENIOS	BANORTE, S.A. CTA. 0261690608 MANUTENCION MOR 2014-2015
CONVENIOS	BANORTE, S.A. CTA. 0264525439 APOYO GTOY Y PREST DE SERV SEP 2014.
CONVENIOS	BANORTE, S.A. CTA. 0264604455 CONAFOR PLANTA FORESTAL 2014.
CONVENIOS	BANORTE, S.A. CTA. 0266687733 APOYO GASTOS EDUC EXTRAORD 2014.
CONVENIOS	BANORTE, S.A. CTA. 0266703884 CONTING ECO SANEAMIENTO MOR 2014.
CONVENIOS	BANORTE, S.A. CTA. 0267376708 INEGI MORELOS 2014.
CONVENIOS	BANORTE, S.A. CTA. 0267666575 MEDIOS ELECTRONICOS 2014.
CONVENIOS	BANORTE, S.A. CTA. 0269163199 PROGRAMA PROSPERA 2015.
CONVENIOS	BANORTE, S.A. CTA. 0269173170 SIST JUSTICIA PENAL 2015.
CONVENIOS	BANORTE, S.A. CTA. 0268806408 PROMAPRED 2015.
CONVENIOS	BANORTE, S.A. CTA. 0270724046 CENTRO INSERCCION SOCIAL YECAPIXTLA.
CONVENIOS	BANORTE, S.A. CTA 0271477376 PASIVOS MORELOS
CONVENIOS	BANORTE, S.A. CTA 0273768452 PROII FEDERAL 2015
CONVENIOS	BANORTE, S.A. CTA 0276732342 SPA 2015
CONVENIOS	BANORTE, S.A. CTA 0271495709 CONTINGENCIAS ECONOMICA E INVERSION 2015
CONVENIOS	BANORTE, S.A. CTA 0275843924 CARAVANAS CONTINGENCIAS 2015
CONVENIOS	BANORTE, S.A. CTA 0278617377 TURISMO PRODERETUS 2015
CONVENIOS	BANORTE, S.A. CTA 0278680803 PROMAGICO 2015
RAMO 11	BANORTE, S.A. CTA. 00570302377 RAMO 11
RAMO 23	BANORTE, S.A. CTA. 0605358669 R-23 2009 PROGRAMA DE DESARROLLO REGIONAL
RAMO 23	BANORTE, S.A. CTA. 00654998867 R. 23 DESARROLLO AMBIENTAL.
RAMO 23	BANORTE, S.A. CTA. 0684234375 PROGRAMAS REGIONALES 2011
RAMO 23	BANORTE, S.A. CTA. 0801223484 R23 PROG REG RIO APATLACO 2011
RAMO 23	BANORTE, S.A. CTA. 0801223475 R23 PROG REG HOSP NIÑO 2011
RAMO 23	BANORTE, S.A. CTA. 0822957869 DES REG HOSP NIÑO MOR 2012
RAMO 23	BANORTE, S.A. CTA. 0822957878 DES REG RIO APATLACO 2012

Relación de cuentas bancarias productivas específicas	
RAMO 23	BANORTE, S.A. CTA. 0211012504 R-23 ARMONIZACION CONTABLE 2014
RAMO 23	BANORTE, S.A. CTA. 0896966460 PRONAPRED 2014
RAMO 23	BANORTE, S.A. CTA. 0231001805 CONTINGENCIAS ECONOMICAS 2014
RAMO 23	BANORTE, S.A. CTA. 0240532235 CONTINGENCIAS ECONOMICAS B 2014
RAMO 23	BANORTE, S.A. CTA. 0258585861 CONTINGENCIAS ECONOMICAS E INVERSION 2014.
RAMO 23	BANORTE, S.A. CTA. 0264394774 CONTINGENCIAS ECONOMICAS MPIO INVERSION 2014.
RAMO 23	BANORTE, S.A. CTA. 0273936112 PROYECTOS DES REG R-23 2015
RAMO 23	BANORTE, S.A. CTA. 0273944292 FONDO DE CULTURA R-23 2015
RAMO 23	BANORTE, S.A. CTA. 0276720657 CONTINGENCIAS ECONOMICAS R-23 2015
RAMO 33 FONDO I	BANORTE, S.A. CTA. 0207068362 R-33 F-I FAEB 2014
RAMO 33 FONDO I	BANORTE, S.A. CTA. 0265877621 FAEB ESPECIAL 2014. R-33 F - I
RAMO 33 FONDO I	BANORTE, S.A. CTA. 0265480674 R-33 F-I FONE GTO OPERACION 2015
RAMO 33 FONDO III	BANORTE, S.A. CTA. 0265495342 R-33 F-III FAIS MPAL DT DF 2015
RAMO 33 FONDO V	BANORTE, S.A. CTA. 621172557 R33 FV 2009
RAMO 33 FONDO V	BANORTE, S.A. CTA. 0630624393 RAMO 33 FV 2010
RAMO 33 FONDO V	BANORTE, S.A. CTA. 0664033525 R-33 F-V FAM ASISTENCIA SOCIAL 2011
RAMO 33 FONDO V	BANORTE, S.A. CTA. 0664033534 R-33 F-V FAM EDUC. BASICA 2011
RAMO 33 FONDO V	BANORTE, S.A. CTA. 0664033543 R-33 F-V EDUC. SUPERIOR 2011
RAMO 33 FONDO V	BANORTE, S.A. CTA. 0811212115 R33 FV FAM EDUC SUP. 2012
RAMO 33 FONDO V	BANORTE, S.A. CTA. 0802783846 R33 FV FAM EDUC BASICA 2012
RAMO 33 FONDO V	BANORTE, S.A. CTA. 0802783837 R33 FV FAM ASIST SOCIAL 2012
RAMO 33 FONDO V	BANORTE, S.A. CTA. 0809966648 R33 FV FAM EDU MED SUP 2012
RAMO 33 FONDO V	BANORTE, S.A. CTA. 0849361034 R33 FV FAM ASIST SOCIAL 2013
RAMO 33 FONDO V	BANORTE, S.A. CTA. 0849361025 R33 FV FAM EDUC BASICA 2013
RAMO 33 FONDO V	BANORTE, S.A. CTA. 0849361043 R33 FAM FV EDUC MED SUP 2013



**MORELOS**  
PODER EJECUTIVO

Cuenta Pública 2015  
Poder Ejecutivo del Gobierno del Estado de Morelos

Relación de cuentas bancarias productivas específicas		
RAMO 33 FONDO V	BANORTE, S.A.	CTA. 0849361016 R33 FV FAM EDUC SUPERIOR 2013
RAMO 33 FONDO V	BANORTE, S.A.	CTA. 0207068371 R-33 F-V FAM ASIST SOCIAL 2014
RAMO 33 FONDO V	BANORTE, S.A.	CTA. 0207068380 R-33 F-V FAM EDUC BASICA 2014
RAMO 33 FONDO V	BANORTE, S.A.	CTA. 0207068399 R-33 F-V FAM EDUC MED SUP 2014
RAMO 33 FONDO V	BANORTE, S.A.	CTA. 0207068401 R-33 F-V FAM EDUC SUPERIOR 2014
RAMO 33 FONDO V	BANORTE, S.A.	CTA. 0265484748 R-33 F-V FAM ASIST SOCIAL 2015
RAMO 33 FONDO VI	BANORTE, S.A.	CTA. 0666178831 R-33F-VI FAETA INEA 2011
RAMO 33 FONDO VI	BANORTE, S.A.	CTA. 0265492145 R-33 F-VI FAETA CONALEP 2015
RAMO 33 FONDO VI	BANORTE, S.A.	CTA. 0265488652 R-33 F-VI FAETA INEA 2015
RAMO 33 FONDO VII	BANORTE, S.A.	CTA. 622125297 R33 F VII ESTATAL
RAMO 33 FONDO VII	BANORTE, S.A.	CTA. 619681711 R33 FVII 2009
RAMO 33 FONDO VII	BANORTE, S.A.	CTA. 0630624384 R 33 F VII 2010
RAMO 33 FONDO VII	BANORTE, S.A.	CTA. 0629669307 R 33 F VII 2010
RAMO 33 FONDO VII	BANORTE, S.A.	CTA. 0666178840 R-33 F-VII FASP 2011
RAMO 33 FONDO VII	BANORTE, S.A.	CTA. 0666178868 R-33 F-VII ESTATAL 2011
RAMO 33 FONDO VII	BANORTE, S.A.	CTA. 0811215013 R33 FVII FASP 2012
RAMO 33 FONDO VII	BANORTE, S.A.	CTA. 0813255264 R33 FVII FASP ESTATAL 2012
RAMO 33 FONDO VII	BANORTE, S.A.	CTA. 0849361052 R33 FVII FASP 2013
RAMO 33 FONDO VII	BANORTE, S.A.	CTA. 0207068410 R-33 F-VII FASP 2014
RAMO 33 FONDO VIII	BANORTE, S.A.	CTA. 0265499386 R-33 F-VIII FAFEF 2015
CONVENIOS	H.S.B.C. S.A.	CTA. 4056487440 PROG REGIONALES C 2013
CONVENIOS	H.S.B.C. S.A.	CTA 4057030769 PROTEC DESA INTEG A LA INFANCIA 2014
CONVENIOS	H.S.B.C. S.A.	CTA 4057030777 ESTIMULOS INNOVACION 2014
CONVENIOS	H.S.B.C. S.A.	CTA 4057030751 AMSDE PEI 2014
RAMO 23	H.S.B.C. S.A.	CTA 4057030736 FONDO METROP CUAUTLA 2014
RAMO 23	H.S.B.C. S.A.	CTA 4057030744 FONDO METROP CUERNAVACA 2014
RAMO 33 FONDO II	H.S.B.C. S.A.	CTA. 4056487457 R-33 F-II FASSA 2014
RAMO 33 FONDO VI	H.S.B.C. S.A.	CTA. 4056362122 R-33 F-VI FAETA CONALEP 2014
RAMO 33 FONDO VI	H.S.B.C. S.A.	CTA. 4056362130 R-33 F-VI FAETA INEA 2014

Relación de cuentas bancarias productivas específicas		
CONVENIOS	BANCA AFIRME, S.A.	CTA. 0143111822 ESTIMULOS A LA CALIDAD DOCENTE
CONVENIOS	BANCA AFIRME, S.A.	CTA. 00143111814 FEIEF 2012
CONVENIOS	BANCA AFIRME, S.A.	CTA. 00143113787 GTOS DE OPERACION Y SERVICIOS EN EDUCACION 2012
CONVENIOS	BANCA AFIRME, S.A.	CTA. 00143119203 PROGRAMA NACIONAL BECAS 2014
CONVENIOS	BANCA AFIRME, S.A.	CTA. 00143119165 PROG FORTA CALIDAD EDUC BASICA 2014
CONVENIOS	BANCA AFIRME, S.A.	CTA. 00143119157 PROG INCLUSION Y EQUIDAD EDUC 2014
CONVENIOS	BANCA AFIRME, S.A.	CTA. 00143119181 PROGR ESCUELA SEGURA 2014
CONVENIOS	BANCA AFIRME, S.A.	CTA. 00143119173 PROGR ESCUELA TIEMPO COMPLETO 2014
RAMO 33 FONDO I	BANCA AFIRME, S.A.	CTA. 00143113779 R33 F1 FAEB 2013
CONVENIOS	INTERACCIONES, S.A.	CTA. 300135739 PROGR INFRAESTRUCTURA INDIGENA 2014
CONVENIOS	INTERACCIONES, S.A.	CTA. 300135755 SUBSEMUN 2014
CONVENIOS	INTERACCIONES, S.A.	CTA. 300135895 ATENCION DESASTRES NATURALES 2014
CONVENIOS	INTERACCIONES, S.A.	CTA. 300131490 AFASPE 2014
CONVENIOS	INTERACCIONES, S.A.	CTA. 300135852 R-16 MEDIO AMBIENTE 2014
CONVENIOS	INTERACCIONES, S.A.	CTA. 300135925 PROFE Y DIFU MENORES VULNERABLES 2014
CONVENIOS	INTERACCIONES, S.A.	CTA. 300135917 COMUNIDAD DIFERENTE 2014
CONVENIOS	INTERACCIONES, S.A.	CTA. 300143847 INCORP MTRROS Y DOC EN INDUS 2014.
CONVENIOS	INTERACCIONES, S.A.	CTA. 300136166 RESIDUOS 2014
CONVENIOS	INTERACCIONES, S.A.	CTA. 300143839 REMOD CASA DE DIA CUAUTLA 2014
CONVENIOS	INTERACCIONES, S.A.	CTA. 300136190 REHAB Y EQUIP C C JARDIN BORDA
CONVENIOS	INTERACCIONES, S.A.	CTA. 300131504 FIES 2014
CONVENIOS	INTERACCIONES, S.A.	CTA. 300144061 IGUALDAD DE GENERO SEC EDUC 2014
CONVENIOS	INTERACCIONES, S.A.	CTA. 300144088 PRO SEP RES 2014
CONVENIOS	INTERACCIONES, S.A.	CTA. 300144096 EQUIP CCAS Y CAM DIF MOR 2014
CONVENIOS	INTERACCIONES, S.A.	CTA. 300136174 REHAB Y EQUIP MUSEO CASA
CONVENIOS	INTERACCIONES, S.A.	CTA. 300136182 REHAB Y EQUIP CINE MORELOS

Relación de cuentas bancarias productivas específicas		
CONVENIOS	INTERACCIONES, S.A.	CTA. 300144304 APORT FEDERAL PROII 2014
CONVENIOS	INTERACCIONES, S.A.	CTA. 300144185 EXPAOFEDMESUSU TEC CUAUTLA 2014
CONVENIOS	INTERACCIONES, S.A.	CTA. 300150037 INFRDEP ESTATAL CONADE 2014.
CONVENIOS	INTERACCIONES, S.A.	CTA. 300150045 APOYO GASTOS EDUC SEP 2014.
CONVENIOS	INTERACCIONES, S.A.	CTA 300150134 SEGURO POPULAR CSYASF 2015
CONVENIOS	INTERACCIONES, S.A.	CTA 300144282 AFASPE 2015
CONVENIOS	INTERACCIONES, S.A.	CTA 300150444 SUBSEMUN 2015
CONVENIOS	INTERACCIONES, S.A.	CTA 300150142 SEG MED SIGLO XXI 2015
RAMO 23	INTERACCIONES, S.A.	CTA. 300131482 R-23 FOPEDEP 2014
RAMO 23	INTERACCIONES, S.A.	CTA. 300131512 R-23 FONDO INFRA DEPORTIVA 2014
RAMO 23	INTERACCIONES, S.A.	CTA. 300131520 R-23 FONDO DE CULTURA 2014
RAMO 23	INTERACCIONES, S.A.	CTA. 300131547 R-23 FOADIS 2014
RAMO 23	INTERACCIONES, S.A.	CTA. 300144134 RAMO 23 PDR CVACA 2014
RAMO 23	INTERACCIONES, S.A.	CTA. 300144240 CONTINGENCIAS MORELOS 2014
RAMO 23	INTERACCIONES, S.A.	CTA 300150398 FONDO INFRA DEPOR R-23 2015
RAMO 23	INTERACCIONES, S.A.	CTA 300150371 FOPADEM R-23 2015
RAMO 33 FONDO II	INTERACCIONES, S.A.	CTA. 300150126 R-33 F II FASSA 2015.
RAMO 33 FONDO IV	INTERACCIONES, S.A.	CTA. 300150070 R-33 F-IV FORTAMUN 2015
RAMO 33 FONDO VII	INTERACCIONES, S.A.	CTA. 300150118 R-33 F-VII FASP 2015



---

---

## Anexo 1

Percepciones cubiertas a mandos  
medios y superiores de las  
Dependencias y Entidades

---

---