



MORELOS
PODER EJECUTIVO



CUENTA PÚBLICA
CONSOLIDADA
SEGUNDO TRIMESTRE 2015

Poder Ejecutivo y Órganos Auxiliares

TOMO I



Contenido

Introducción

Información Consolidada Entidad Morelos

- Estado de Actividades
- Estado de Situación Financiera
- Estado de Cambios en la Situación Financiera
- Estado de Variación en la Hacienda Pública
- Estado de Flujo de Efectivos
- Notas a los Estados Financieros

Información Consolidada del Poder Ejecutivo y Órganos Auxiliares

- Estado de Actividades
- Estado de Situación Financiera
- Estado de Cambios en la Situación Financiera
- Estado de Variación en la Hacienda Pública
- Estado de Flujo de Efectivos

Información Financiera del Poder Ejecutivo y Órganos Auxiliares

- Gobierno del Estado de Morelos
- Centro Morelense de las Artes del Estado de Morelos
- Museo Morelense de Arte Popular
- Instituto del Deporte y Cultura Física del Estado de Morelos
- Comisión Estatal de Mejora Regulatoria
- Fideicomiso Fondo Desarrollo Empresarial y Promoción de la Inversión
- Fideicomiso Ejecutivo del Fondo de Competitividad y Promoción del Empleo
- Instituto Morelense para el Financiamiento del Sector Productivo
- Centro de Investigación y Docencia en Humanidades del Estado de Morelos
- Colegio de Bachilleres del Estado de Morelos
- Colegio de Educación Profesional Técnica del Estado de Morelos





Introducción



INTRODUCCIÓN

Mediante la presentación de la Cuenta Pública Consolidada del Estado de Morelos, el Gobernador Constitucional informa al Congreso del Estado sobre la situación que guardan las finanzas públicas con cifras correspondientes al segundo trimestre del 2015.

Con ello, se fomenta la rendición de cuentas y la transparencia del uso de los recursos públicos, cumpliendo con el mandato contenido en el Artículo 32, 40 fracción XXVIII y 70 fracciones XIX y XL de la Constitución Política del Estado, así como a lo señalado en el Artículo 52, 53 y 54 de la Ley General de Contabilidad Gubernamental, Norma en materia de consolidación de Estados Financieros y demás información contable aprobada y publicada por el Consejo Nacional de Armonización Contable (CONAC), 38, 42 y 46 de la Ley de Presupuesto, Contabilidad y Gasto Público del Estado de Morelos y, 22 fracción XXV de la Ley Orgánica de la Administración Pública del Estado de Morelos.

Para el Gobierno del Estado de Morelos la rendición de cuentas y la transparencia de la información pública son pilares fundamentales para fortalecer el sistema democrático, la Cuenta Pública Consolidada considera el entorno económico, en el cual se desarrollan las finanzas públicas del Estado, el ejercicio presupuestal y la posición financiera de los Poderes Legislativo, Judicial y Organismos Autónomos, integrado con la información consolidada del Poder Ejecutivo y auxiliares, lo que permite un análisis de las metas establecidas y la aplicación de los recursos.

Es importante comentar que además de informar conforme a las obligaciones que se desprenden del marco jurídico local, también se cumple en la adopción del Acuerdo por el que se Armoniza la Estructura de las Cuentas Públicas emitido por el Consejo Nacional de Armonización Contable (CONAC).



En este sentido, cabe señalar que el Gobierno del Estado de Morelos ha trabajado en el proceso de implementación de la armonización contable; mediante la cual se emite la información financiera de los entes públicos de manera armonizada, lo que permite analizar y comparar dicha información.

Es por ello que la Cuenta Pública Consolidada muestra la información financiera correspondiente al trimestre de abril-junio del 2015, en cumplimiento con las disposiciones de la Ley General de Contabilidad Gubernamental, con el siguiente contenido:

Información contable:

- a. Estado de Situación Financiera.
- b. Estado de Actividades.
- c. Estado de Cambios en la Situación Financiera
- d. Estado de Variación en la Hacienda Pública/Patrimonio.
- e. Estado de Flujos de Efectivo.

Con base en lo ya estipulado, el Gobernador del Estado de Morelos presenta a través de las dependencias y entidades correspondientes, el informe que requiere el Honorable Congreso del Estado para la mejor interpretación de la política hacendaria y de los resultados obtenidos en el Segundo Trimestre del ejercicio fiscal 2015.





Información Contable

CUENTA PÚBLICA CONSOLIDADA | 2015
ENTIDAD FEDERATIVA DE MORELOS |
2o. TRIMESTRE



CUENTA PÚBLICA | 2015
ENTIDAD FEDERATIVA DE MORELOS |



Ente Público:

Cuenta Pública Consolidada 2015
Estado de Situación Financiera
Al 30 de junio de 2015 y 2014
(Pesos)



ENTIDAD FEDERATIVA MORELOS

CONCEPTO	Año		CONCEPTO	Año	
	2015	2014		2015	2014
ACTIVO			PASIVO		
<i>Activo Circulante</i>			<i>Pasivo Circulante</i>		
Efectivo y Equivalentes	4,626,317,390	4,753,599,858	Cuentas por Pagar a Corto Plazo	5,947,173,438	6,143,336,998
Derechos a Recibir Efectivo o Equivalentes	3,445,826,037	3,511,090,255	Documentos por Pagar a Corto Plazo	98,407,523	15,341,828
Derechos a Recibir Bienes o Servicios	359,832,299	319,464,327	Porción a Corto Plazo de la Deuda Pública a Largo Plazo	223,550,597	133,392,159
Inventarios	28,533,101	28,572,968	Títulos y Valores a Corto Plazo	195,335	21,729
Almacenes	116,725,469	109,004,774	Pasivos Diferidos a Corto Plazo	-29,770	7,585,345
Estimación por Pérdida o Deterioro de Activos	-29,259,128	-24,477,584	Fondos y Bienes de Terceros en Garantía y/o	69,909,751	65,364,739
Otros Activos Circulantes	605,944	695,783	Provisiones a Corto Plazo	4,989,155	2,192,537
Total de Activos Circulantes	8,548,581,112	8,697,950,381	Otros Pasivos a Corto Plazo	402,289,029	138,172,850
<i>Activo No Circulante</i>			Total de Pasivos Circulantes	6,746,485,058	6,505,408,185
Inversiones Financieras a Largo Plazo	308,231,057	170,982,584	<i>Pasivo No Circulante</i>		
Derechos a Recibir Efectivo o Equivalentes a Largo	1,723,385,613	1,633,321,032	Cuentas por Pagar a Largo Plazo	4,031,596	4,153,603
Bienes Inmuebles, Infraestructura y Construcciones en	6,689,480,068	4,495,232,824	Documentos por Pagar a Largo Plazo	0	0
Bienes Muebles	4,327,144,010	4,970,613,861	Deuda Pública a Largo Plazo	4,481,040,980	4,827,181,648
Activos Intangibles	97,142,534	76,436,725	Pasivos Diferidos a Largo Plazo	446,032,781	453,690,962
Depreciación, Deterioro y Amortización Acumulada de	-306,900,599	-119,590,622	Fondos y Bienes de Terceros en Garantía y/o en	414,174,140	374,247,886
Activos Diferidos	448,821,736	436,171,881	Provisiones a Largo Plazo	2,175,412	2,653,600
Estimación por Pérdida o Deterioro de Activos no	-323,953	-258,303	Total de Pasivos No Circulantes	5,347,454,909	5,661,927,699
Otros Activos no Circulantes	42,967	0	Total del Pasivo	12,093,939,967	12,167,335,884
Total de Activos No Circulantes	13,287,023,433	11,662,909,981	HACIENDA PÚBLICA/ PATRIMONIO		
Total del Activo	21,835,604,546	20,360,860,362	<i>Hacienda Pública/Patrimonio Contribuido</i>	6,338,228,774	7,171,420,577
			Aportaciones	5,470,366,626	6,379,063,633
			Donaciones de Capital	918,354,473	834,322,868
			Actualización de la Hacienda Pública / Patrimonio	-50,492,325	-41,965,924
			<i>Hacienda Pública/Patrimonio Generado</i>	3,403,435,805	1,022,103,901
			Resultados del Ejercicio (Ahorro / Desahorro)	3,615,666,475	3,136,089,827
			Resultados de Ejercicios Anteriores	101,197,106	-1,943,092,169
			Revalúos	15,570,374	1,173,800
			Reservas	150,770,889	184,912,186
			Rectificaciones de Resultados de Ejercicios Anteriores	-479,769,040	-356,979,743
			Exceso o Insuficiencia en la Actualización de la	0	0
			Resultado por Posición Monetaria	0	0
			Resultado por Tenencia de Activos no Monetarios	0	0
			Total Hacienda Pública/ Patrimonio	9,741,664,579	8,193,524,478
			Total Pasivo y Hacienda Pública / Patrimonio	21,835,604,546	20,360,860,362

Bajo protesta de decir verdad declaramos que los Estados Financieros y sus Notas son razonablemente correctos y responsabilidad del emisor

C.P. FERNANDO PAZ GONZÁLEZ
DIRECTOR GENERAL DE CONTABILIDAD
ELABORÓ

C.P. JORGE MICHEL LUNA
SUBSECRETARIO DE PRESUPUESTO
REVISÓ

LIC. ADRIANA FLORES GARZA
SECRETARIA DE HACIENDA
AUTORIZÓ

ENTIDAD FEDERATIVA MORELOS



Ente Público:

Cuenta Pública Consolidada 2015
Estado de Actividades
Del 1 de enero al 30 de junio de 2015 y 2014
(Pesos)



ENTIDAD FEDERATIVA MORELOS

Concepto	2015	2014	Concepto	2015	2014
INGRESOS Y OTROS BENEFICIOS			GASTOS Y OTRAS PÉRDIDAS		
Ingresos de la Gestión	1,062,001,282	1,085,292,522	Gastos de Funcionamiento	7,266,052,776	7,756,742,968
Impuestos	422,018,550	405,045,841	Servicios Personales	6,013,118,035	6,356,683,939
Cuotas y Aportaciones de Seguridad Social	7,902,446	9,704,635	Materiales y Suministros	418,408,075	506,063,313
Contribuciones de Mejoras	34,639,228	78,523,048	Servicios Generales	834,526,666	893,995,716
Derechos	199,944,819	316,353,290	Transferencia, Asignaciones, Subsidios y Otras Ayudas	5,927,580,584	5,177,685,444
Productos de Tipo Corriente	62,492,908	47,684,916	Transferencias Internas y Asignaciones al Sector Público	5,085,108,223	4,492,770,149
Aprovechamientos de Tipo Corriente	38,244,858	8,672,304	Transferencias al Resto del Sector Público	126,378	328,080
Ingresos por Venta de Bienes y Servicios	296,655,108	218,956,202	Subsidios y Subvenciones	95,898,798	76,228,027
Ingresos no Comprendidos en las Fracciones de la	103,365	352,286	Ayudas Sociales	275,119,934	316,054,989
Participaciones, Aportaciones, Transferencias,	17,636,481,542	16,697,274,393	Pensiones y Jubilaciones	406,312,117	209,488,460
Participaciones y Aportaciones	17,636,588,495	16,697,274,393	Transferencias a Fideicomisos, Mandatos y Contratos Análogos	64,965,912	82,515,739
Transferencia, Asignaciones, Subsidios y Otras	-106,953	0	Transferencias a la Seguridad Social	0	0
Otros Ingresos y Beneficios	196,132,074	163,877,545	Donativos	49,222	300,000
Ingresos Financieros	101,880,954	90,538,199	Transferencias al Exterior	0	0
Incremento por Variación de Inventarios	28	0	Participaciones y Aportaciones	1,923,857,832	1,695,957,997
Disminución del Exceso de Estimaciones por	-3,959	-5,391	Participaciones	907,704,326	857,391,595
Disminución del Exceso de Provisiones	0	0	Aportaciones	691,988,170	677,684,444
Otros Ingresos y Beneficios Varios	94,255,051	73,344,736	Convenios	324,165,336	160,881,958
Total de Ingresos y Otros Beneficios	18,894,614,898	17,946,444,459	Intereses, Comisiones y Otros Gastos de la Deuda Pública	113,072,818	117,728,154
			Intereses de la Deuda Pública	111,699,911	115,964,631
			Comisiones de la Deuda Pública	0	0
			Gastos de la Deuda Pública	1,372,907	1,763,523
			Costo por Coberturas	0	0
			Apoyos Financieros	0	0
			Otros Gastos y Pérdidas Extraordinarias	47,917,281	60,629,255
			Estimaciones, Depreciaciones, Deterioros, Obsolescencia y	47,743,076	18,623,452
			Provisiones	0	0
			Disminución de Inventarios	0	0
			Aumento por Insuficiencia de Estimaciones por Pérdida o	0	0
			Aumento por Insuficiencia de Provisiones	0	0
			Otros Gastos	174,205	42,005,803
			Inversión Pública	467,133	1,610,813
			Inversión Pública no Capitalizable	467,133	1,610,813
			Total de Gastos y Otras Pérdidas	15,278,948,423	14,810,354,632
			Resultados del Ejercicio (Ahorro/Desahorro)	3,615,666,475	3,136,089,827

Bajo protesta de decir verdad declaramos que los Estados Financieros y sus Notas son razonablemente correctos y responsabilidad del emisor

C.P. FERNANDO PAZ GONZÁLEZ
DIRECTOR GENERAL DE CONTABILIDAD
ELABORÓ

C.P. JORGE MICHEL LUNA
SUBSECRETARIO DE PRESUPUESTO
REVISÓ

LIC. ADRIANA FLORES GARZA
SECRETARIA DE HACIENDA
AUTORIZÓ

ENTIDAD FEDERATIVA MORELOS



Ente Público:

Cuenta Pública Consolidada 2015
Estado de Cambios en la Situación Financiera
Del 1 de enero al 30 de junio de 2015 y 2014
(Pesos)



ENTIDAD FEDERATIVA MORELOS

Concepto	Origen	Aplicación	Concepto	Origen	Aplicación
ACTIVO	1,028,303,414	2,503,047,597	PASIVO	484,781,802	558,177,719
Activo Circulante	197,457,936	48,088,667	Pasivo Circulante	444,855,548	203,778,675
Efectivo y Equivalentes	127,282,468	0	Cuentas por Pagar a Corto Plazo	0	196,163,560
Derechos a Recibir Efectivo o Equivalentes	65,264,218	0	Documentos por Pagar a Corto Plazo	83,065,695	0
Derechos a Recibir Bienes o Servicios	0	40,367,972	Porción a Corto Plazo de la Deuda Pública a Largo Plazo	90,158,438	0
Inventarios	39,867	0	Titulos y Valores a Corto Plazo	173,606	0
Almacenes	0	7,720,695	Pasivos Diferidos a Corto Plazo	0	7,615,115
Estimación por Pérdida o Deterioro de Activos Circulantes	4,781,544	0	Fondos y Bienes de Terceros en Garantía y/o	4,545,012	0
Otros Activos Circulantes	89,839	0	Provisiones a Corto Plazo	2,796,618	0
			Otros Pasivos a Corto Plazo	264,116,179	0
Activo No Circulante	830,845,478	2,454,958,930	Pasivo No Circulante	39,926,254	354,399,044
Inversiones Financieras a Largo Plazo	0	137,248,473	Cuentas por Pagar a Largo Plazo	0	122,007
Derechos a Recibir Efectivo o Equivalentes a Largo Plazo	0	90,064,581	Documentos por Pagar a Largo Plazo	0	0
Bienes Inmuebles, Infraestructura y Construcciones en	0	2,194,247,245	Deuda Pública a Largo Plazo	0	346,140,668
Bienes Muebles	643,469,850	0	Pasivos Diferidos a Largo Plazo	0	7,658,181
Activos Intangibles	0	20,705,809	Fondos y Bienes de Terceros en Garantía y/o en	39,926,254	0
Depreciación, Deterioro y Amortización Acumulada de Bienes	187,309,977	0	Provisiones a Largo Plazo	0	478,188
Activos Diferidos	0	12,649,855			
Estimación por Pérdida o Deterioro de Activos no Circulantes	65,650	0	HACIENDA PÚBLICA/ PATRIMONIO	2,622,294,103	1,074,154,002
Otros Activos no Circulantes	0	42,967	Hacienda Pública/Patrimonio Contribuido	84,031,605	917,223,408
			Aportaciones	0	908,697,007
			Donaciones de Capital	84,031,605	0
			Actualización de la Hacienda Pública / Patrimonio	0	8,526,401
			Hacienda Pública/Patrimonio Generado	2,538,262,498	156,930,594
			Resultados del Ejercicio (Ahorro / Desahorro)	479,576,648	0
			Resultados de Ejercicios Anteriores	2,044,289,276	0
			Revalúos	14,396,574	0
			Reservas	0	34,141,297
			Rectificaciones de Resultados de Ejercicios Anteriores	0	122,789,297
			Exceso o Insuficiencia en la Actualización de la	0	0
			Resultado por Posición Monetaria	0	0
			Resultado por Tenencia de Activos no Monetarios	0	0

Bajo protesta de decir verdad declaramos que los Estados Financieros y sus Notas son razonablemente correctos y responsabilidad del emisor

C.P. FERNANDO PAZ GONZÁLEZ
DIRECTOR GENERAL DE CONTABILIDAD
ELABORÓ

C.P. JORGE MICHEL LUNA
SUBSECRETARIO DE PRESUPUESTO
REVISÓ

LIC. ADRIANA FLORES GARZA
SECRETARIA DE HACIENDA
AUTORIZÓ



Cuenta Pública Consolidada 2015
Estado de Variación en la Hacienda Pública
Del 1 de enero al 30 de junio de 2015 y 2014
(pesos)



Ente Público:

ENTIDAD FEDERATIVA MORELOS

Concepto	Hacienda Pública/Patrimonio o Contribuido	Hacienda Pública/Patrimonio o Generado de Ejercicios Anteriores	Hacienda Pública/Patrimonio o Generado del Ejercicio	Ajustes por Cambios de Valor	TOTAL
Rectificaciones de Resultados de Ejercicios Anteriores	0	-356,979,743	0	0	-356,979,743
Patrimonio Neto Inicial Ajustado del Ejercicio	7,171,420,577	0	0	0	7,171,420,577
Aportaciones	6,379,063,633	0	0	0	6,379,063,633
Donaciones de Capital	834,322,868	0	0	0	834,322,868
Actualización de la Hacienda Pública/Patrimonio	-41,965,924	0	0	0	-41,965,924
Variaciones de la Hacienda Pública/Patrimonio Neto del Ejercicio	0	-1,943,092,169	3,322,175,814	0	1,379,083,644
Resultados del Ejercicio (Ahorro/Desahorro)	0	0	3,136,089,827	0	3,136,089,827
Resultados de Ejercicios Anteriores	0	-1,943,092,169	0	0	-1,943,092,169
Revalúos	0	0	1,173,800	0	1,173,800
Reservas	0	0	184,912,186	0	184,912,186
Hacienda Pública/Patrimonio Neto Final del Ejercicio 2014	7,171,420,577	-2,300,071,912	3,322,175,814	0	8,193,524,478
Cambios en la Hacienda Pública/Patrimonio Neto del Ejercicio 2013	-833,191,803	0	-122,789,297	0	-955,981,100
Aportaciones	-908,697,007	0	-122,789,297	0	-1,031,486,304
Donaciones de Capital	84,031,605	0	0	0	84,031,605
Actualización de la Hacienda Pública/Patrimonio	-8,526,401	0	0	0	-8,526,401
Variaciones de la Hacienda Pública/Patrimonio Neto del Ejercicio	0	2,044,289,276	459,831,925	0	2,504,121,201
Resultados del Ejercicio (Ahorro/Desahorro)	0	0	479,576,648	0	479,576,648
Resultados de Ejercicios Anteriores	0	2,044,289,276	0	0	2,044,289,276
Revalúos	0	0	14,396,574	0	14,396,574
Reservas	0	0	-34,141,297	0	-34,141,297
Saldo Neto en la Hacienda Pública/Patrimonio 2015	6,338,228,774	-255,782,637	3,659,218,442	0	9,741,664,579

Bajo protesta de decir verdad declaramos que los Estados Financieros y sus Notas son razonablemente correctos y responsabilidad del emisor

C.P. FERNANDO PAZ GONZÁLEZ
DIRECTOR GENERAL DE CONTABILIDAD
ELABORÓ

C.P. JORGE MICHEL LUNA
SUBSECRETARIO DE PRESUPUESTO
REVISÓ

LIC. ADRIANA FLORES GARZA
SECRETARIA DE HACIENDA
AUTORIZÓ

ENTIDAD FEDERATIVA MORELOS



Cuenta Pública Consolidada 2015
Estado de Flujos de Efectivo
Del 1 de enero al 30 de junio de 2015 y 2014
(Pesos)



ENTIDAD FEDERATIVA MORELOS

Concepto	2015	2014	Concepto	2015	2014
Flujos de Efectivo de las Actividades de Gestión			Flujos de Efectivo de las Actividades de Inversión		
Origen	16,667,616,094	14,757,460,185	Origen	63,869,160	118,662,765
Impuestos	457,764,649	443,023,431	Bienes Inmuebles, Infraestructura y Construcciones ei	-24,534,540	76,529,964
Cuotas y Aportaciones de Seguridad Social	7,658,860	0	Bienes Muebles	83,527,067	123,209,445
Contribuciones de mejoras	34,639,228	78,523,048	Otros Orígenes de Inversión	4,876,633	-81,076,644
Derechos	201,146,519	316,412,712	Aplicación	1,145,229,943	3,138,842,483
Productos de Tipo Corriente	146,095,452	47,005,507	Bienes Inmuebles, Infraestructura y Construcciones ei	247,441,363	-46,866,967
Aprovechamientos de Tipo Corriente	546,046,671	501,983,775	Bienes Muebles	633,485,634	3,214,152,406
Ingresos por Venta de Bienes y Servicios	221,158,121	100,852,543	Otras Aplicaciones de Inversión	264,302,946	-28,442,957
Ingresos no Comprendidos en las Fracciones de la Ley	649,349	3,957,954	Flujos Netos de Efectivo por Actividades de Inversión	-1,081,360,783	-3,020,179,718
Participaciones y Aportaciones	13,568,010,698	11,478,171,317			
Transferencias, Asignaciones y Subsidios y Otras	930,765,137	943,482,172			
Otros Orígenes de Operación	553,681,410	844,047,727			
Aplicación	23,383,639,414	20,796,575,873	Flujo de Efectivo de las Actividades de Financiamiento		
Servicios Personales	11,710,265,598	10,529,186,197	Origen	-86,226,316	5,009,730,716
Materiales y Suministros	924,201,705	677,381,638	Endeudamiento Neto	-446,578,499	2,349,653,140
Servicios Generales	456,360,294	383,776,159	Interno	-73,922,758	1,162,574,765
			Externo	-372,655,741	1,187,078,375
Transferencias Internas y Asignaciones al Sector	557,674,345	95,387,842	Otros Orígenes de Financiamiento	360,352,182	2,660,077,576
Transferencias al resto del Sector Público	6,749,777,886	6,462,452,714	Aplicación	1,497,860,785	1,817,190,813
Subsidios y Subvenciones	6,756,332	10,869,862	Servicios de la Deuda	-112,954,358	-46,263,121
Ayudas Sociales	43,828,742	50,311,798	Interno	-8,454,439	-32,396,735
Pensiones y Jubilaciones	266,511,146	266,806,827	Externo	-104,499,919	-13,866,386
Transferencias a Fideicomisos, Mandatos y Contratos	227,816,349	190,783,950	Otras Aplicaciones de Financiamiento	1,610,815,142	1,863,453,934
Transferencias a la Seguridad Social	43,331,253	63,949,606	Flujos netos de Efectivo por Actividades de Financia	-1,584,087,101	3,192,539,902
Donativos	49,223	0			
Transferencias al Exterior	0	0	Incremento/Disminución Neta en el Efectivo y	-9,381,471,204	-5,866,755,503
Participaciones	0	0			
Aportaciones	907,704,326	857,391,595	Efectivo y Equivalente al Efectivo al Inicio del Ejercicio	-4,260,631,890	1,605,517,545
Convenios	691,887,021	677,952,243	Efectivo y Equivalente al Efectivo al Final del Ejercicio	-13,642,103,095	-4,261,237,959
Otras Aplicaciones de Operación	797,475,195	530,325,443			
Flujos Netos de Efectivo por Actividades de Operación	-6,716,023,320	-6,039,115,688			

Bajo protesta de decir verdad declaramos que los Estados Financieros y sus Notas son razonablemente correctos y responsabilidad del emisor

C.P. FERNANDO PAZ GONZÁLEZ
DIRECTOR GENERAL DE CONTABILIDAD
ELABORÓ

C.P. JORGE MICHELL LUNA
SUBSECRETARIO DE PRESUPUESTO
REVISÓ

LIC. ADRIANA FLORES GARZA
SECRETARIA DE HACIENDA
AUTORIZÓ



Información Contable

CUENTA PÚBLICA CONSOLIDADA
PODER EJECUTIVO Y ÓRGANOS AUXILIARES
2o. TRIMESTRE

2015





Ente Público:

Cuenta Pública Consolidada 2015
Estado de Situación Financiera
Al 30 de junio de 2015 y 2014
(Pesos)



PODER EJECUTIVO Y ÓRGANOS AUXILIARES

CONCEPTO	Año		CONCEPTO	Año	
	2015	2014		2015	2014
ACTIVO			PASIVO		
<i>Activo Circulante</i>			<i>Pasivo Circulante</i>		
Efectivo y Equivalentes	4,115,295,889	4,174,797,997	Cuentas por Pagar a Corto Plazo	5,714,640,881	5,916,274,622
Derechos a Recibir Efectivo o Equivalentes	3,279,541,975	3,347,902,504	Documentos por Pagar a Corto Plazo	97,648,514	15,341,828
Derechos a Recibir Bienes o Servicios	357,245,594	316,949,350	Porción a Corto Plazo de la Deuda Pública a Largo Plazo	223,550,597	133,392,159
Inventarios	28,533,101	28,572,968	Títulos y Valores a Corto Plazo	195,335	21,729
Almacenes	115,607,126	107,132,631	Pasivos Diferidos a Corto Plazo	-29,770	-63,661
Estimación por Pérdida o Deterioro de Activos	-29,259,128	-24,477,584	Fondos y Bienes de Terceros en Garantía y/o	69,826,482	65,281,470
Otros Activos Circulantes	595,619	686,458	Provisiones a Corto Plazo	4,989,155	2,192,537
			Otros Pasivos a Corto Plazo	29,646,254	37,603,684
Total de Activos Circulantes	7,867,560,176	7,951,564,324	Total de Pasivos Circulantes	6,140,467,448	6,170,044,368
<i>Activo No Circulante</i>			<i>Pasivo No Circulante</i>		
Inversiones Financieras a Largo Plazo	308,231,057	170,982,584	Cuentas por Pagar a Largo Plazo	4,000,000	4,001,937
Derechos a Recibir Efectivo o Equivalentes a Largo Plazo	1,723,164,003	1,633,099,422	Documentos por Pagar a Largo Plazo	0	0
Bienes Inmuebles, Infraestructura y Construcciones	5,856,454,756	4,003,475,353	Deuda Pública a Largo Plazo	4,481,040,980	4,827,181,648
Bienes Muebles	3,575,927,476	4,199,608,615	Pasivos Diferidos a Largo Plazo	446,032,781	453,690,962
Activos Intangibles	88,008,712	76,003,852	Fondos y Bienes de Terceros en Garantía y/o en	414,174,140	374,247,886
Depreciación, Deterioro y Amortización Acumulada	-198,971,581	-91,753,341	Provisiones a Largo Plazo	2,175,412	2,653,600
Activos Diferidos	432,293,510	421,804,848			
Estimación por Pérdida o Deterioro de Activos no	-323,953	-258,303	Total de Pasivos No Circulantes	5,347,423,313	5,661,776,033
Otros Activos no Circulantes	42,967	0	Total del Pasivo	11,487,890,761	11,831,820,401
Total de Activos No Circulantes	11,784,826,947	10,412,963,029	HACIENDA PÚBLICA/ PATRIMONIO		
Total del Activo	19,652,387,124	18,364,527,353	<i>Hacienda Pública/Patrimonio Contribuido</i>	5,034,253,889	5,955,455,116
			Aportaciones	4,980,125,403	5,950,093,791
			Donaciones de Capital	112,773,396	54,484,675
			Actualización de la Hacienda Pública / Patrimonio	-58,644,910	-49,123,350
			<i>Hacienda Pública/Patrimonio Generado</i>	3,130,242,474	577,251,836
			Resultados del Ejercicio (Ahorro / Desahorro)	3,527,113,908	3,046,344,151
			Resultados de Ejercicios Anteriores	-194,109,826	-2,298,198,558
			Revalúos	15,570,374	1,173,800
			Reservas	150,770,889	184,912,186
			Rectificaciones de Resultados de Ejercicios Anteriores	-369,102,872	-356,979,743
			<i>Exceso o Insuficiencia en la Actualización de la</i>	0	0
			Resultado por Posición Monetaria	0	0
			Resultado por Tenencia de Activos no Monetarios	0	0
			Total Hacienda Pública/ Patrimonio	8,164,496,363	6,532,706,952
			Total del Pasivo y Hacienda Pública / Patrimonio	19,652,387,124	18,364,527,353

Bajo protesta de decir verdad declaramos que los Estados Financieros y sus Notas son razonablemente correctos y responsabilidad del emisor

C. P. FERNANDO PAZ GONZÁLEZ
DIRECTOR GENERAL DE CONTABILIDAD
ELABORÓ

C. P. JORGE MICHEL LUNA
SUBSECRETARIO DE PRESUPUESTO
REVISÓ

LIC. ADRIANA FLORES GARZA
SECRETARIA DE HACIENDA
AUTORIZÓ

ENTIDAD FEDERATIVA MORELOS



Cuenta Pública Consolidada 2015
Estado de Actividades
Del 1 de enero al 30 de junio de 2015 y 2014
(Pesos)



Ente Público:

PODER EJECUTIVO Y ÓRGANOS AUXILIARES

Concepto	2015	2014	Concepto	2015	2014
INGRESOS Y OTROS BENEFICIOS			GASTOS Y OTRAS PÉRDIDAS		
Ingresos de la Gestión	982,061,203	1,034,196,132	Gastos de Funcionamiento	5,928,194,665	6,340,093,016
Impuestos	422,018,550	405,045,841	Servicios Personales	4,937,603,911	5,228,191,116
Cuotas y Aportaciones de Seguridad Social	7,902,446	9,704,635	Materiales y Suministros	376,866,010	467,803,485
Contribuciones de Mejoras	34,639,228	78,523,048	Servicios Generales	613,724,744	644,098,415
Derechos	199,944,819	316,353,290			
Productos de Tipo Corriente	61,633,498	45,767,797	Transferencia, Asignaciones, Subsidios y	7,004,027,243	6,151,858,839
Aprovechamientos de Tipo Corriente	36,366,229	7,623,835	Transferencias Internas y Asignaciones al Sector	6,229,062,359	5,546,935,831
Ingresos por Venta de Bienes y Servicios	219,453,068	170,825,400	Transferencias al Resto del Sector Público	126,378	328,080
Ingresos no Comprendidos en las Fracciones de	103,365	352,286	Subsidios y Subvenciones	95,898,798	76,228,027
			Ayudas Sociales	243,285,319	266,945,420
Participaciones, Aportaciones,	17,369,043,393	16,259,746,007	Pensiones y Jubilaciones	370,639,255	178,605,742
Participaciones y Aportaciones	17,369,150,346	16,259,746,007	Transferencias a Fideicomisos, Mandatos y	64,965,912	82,515,739
Transferencia, Asignaciones, Subsidios y Otras	-106,953	0	Transferencias a la Seguridad Social	0	0
			Donativos	49,222	300,000
Otros Ingresos y Beneficios	171,496,412	106,566,226	Transferencias al Exterior	0	0
Ingresos Financieros	98,175,707	87,152,642			
Incremento por Variación de Inventarios	28	0	Participaciones y Aportaciones	1,923,857,832	1,695,957,997
Disminución del Exceso de Estimaciones por	-3,959	-5,391	Participaciones	907,704,326	857,391,595
Disminución del Exceso de Provisiones	0	0	Aportaciones	691,988,170	677,684,444
Otros Ingresos y Beneficios Varios	73,324,636	19,418,974	Convenios	324,165,336	160,881,958
Total de Ingresos y Otros Beneficios	18,522,601,008	17,400,508,364			
			Intereses, Comisiones y Otros Gastos de la	113,072,818	117,728,154
			Intereses de la Deuda Pública	111,699,911	115,964,631
			Comisiones de la Deuda Pública	0	0
			Gastos de la Deuda Pública	1,372,907	1,763,523
			Costo por Coberturas	0	0
			Apoyos Financieros	0	0
			Otros Gastos y Pérdidas Extraordinarias	26,047,390	47,851,045
			Estimaciones, Depreciaciones, Deterioros,	25,899,214	5,872,892
			Provisiones	0	0
			Disminución de Inventarios	0	0
			Aumento por Insuficiencia de Estimaciones por	0	0
			Aumento por Insuficiencia de Provisiones	0	0
			Otros Gastos	148,176	41,978,153
			Inversión Pública	287,153	675,161
			Inversión Pública no Capitalizable	287,153	675,161
			Total de Gastos y Otras Pérdidas	14,995,487,100	14,354,164,213
			Resultados del Ejercicio (Ahorro/Desahorro)	3,527,113,908	3,046,344,151

Bajo protesta de decir verdad declaramos que los Estados Financieros y sus Notas son razonablemente correctos y responsabilidad del emisor

C. P. FERNANDO PAZ GONZÁLEZ
DIRECTOR GENERAL DE CONTABILIDAD
ELABORÓ

C. P. JORGE MICHEL LUNA
SUBSECRETARIO DE PRESUPUESTO
REVISÓ

LIC. ADRIANA FLORES GARZA
SECRETARIA DE HACIENDA
AUTORIZÓ

ENTIDAD FEDERATIVA MORELOS



Cuenta Pública Consolidada 2015
Estado de Cambios en la Situación Financiera
Del 1 de enero al 30 de junio de 2015 y 2014
(Pesos)



Ente Público:

PODER EJECUTIVO Y ÓRGANOS AUXILIARES

Concepto	Origen	Aplicación	Concepto	Origen	Aplicación
ACTIVO	863,739,916	2,151,599,686	PASIVO	219,940,505	563,870,145
Activo Circulante	132,774,887	48,770,739	Pasivo Circulante	180,014,251	209,591,171
Efectivo y Equivalentes	59,502,108	0	Cuentas por Pagar a Corto Plazo	0	201,633,741
Derechos a Recibir Efectivo o Equivalentes	68,360,529	0	Documentos por Pagar a Corto Plazo	82,306,686	0
Derechos a Recibir Bienes o Servicios	0	40,296,244	Porción a Corto Plazo de la Deuda Pública a Largo Plazo	90,158,438	0
Inventarios	39,867	0	Títulos y Valores a Corto Plazo	173,606	0
Almacenes	0	8,474,495	Pasivos Diferidos a Corto Plazo	33,891	0
Estimación por Pérdida o Deterioro de Activos Circulantes	4,781,544	0	Fondos y Bienes de Terceros en Garantía y/o	4,545,012	0
Otros Activos Circulantes	90,839	0	Provisiones a Corto Plazo	2,796,618	0
			Otros Pasivos a Corto Plazo	0	7,957,430
Activo No Circulante	730,965,029	2,102,828,947	Pasivo No Circulante	39,926,254	354,278,974
Inversiones Financieras a Largo Plazo	0	137,248,473	Cuentas por Pagar a Largo Plazo	0	1,937
Derechos a Recibir Efectivo o Equivalentes a Largo Plazo	0	90,064,581	Documentos por Pagar a Largo Plazo	0	0
Bienes Inmuebles, Infraestructura y Construcciones en Proceso	0	1,852,979,404	Deuda Pública a Largo Plazo	0	346,140,668
Bienes Muebles	623,681,138	0	Pasivos Diferidos a Largo Plazo	0	7,658,181
Activos Intangibles	0	12,004,860	Fondos y Bienes de Terceros en Garantía y/o en	39,926,254	0
Depreciación, Deterioro y Amortización Acumulada de Bienes	107,218,240	0	Provisiones a Largo Plazo	0	478,188
Activos Diferidos	0	10,488,662			
Estimación por Pérdida o Deterioro de Activos no Circulantes	65,650	0			
Otros Activos no Circulantes	0	42,967	HACIENDA PÚBLICA/ PATRIMONIO	2,657,543,785	1,025,754,374
			Hacienda Pública/Patrimonio Contribuido	58,288,721	979,489,948
			Aportaciones	0	969,968,388
			Donaciones de Capital	58,288,721	0
			Actualización de la Hacienda Pública / Patrimonio	0	9,521,560
			Hacienda Pública/Patrimonio Generado	2,599,255,064	46,264,426
			Resultados del Ejercicio (Ahorro / Desahorro)	480,769,757	0
			Resultados de Ejercicios Anteriores	2,104,088,733	0
			Revalúos	14,396,574	0
			Reservas	0	34,141,297
			Rectificaciones de Resultados de Ejercicios Anteriores	0	12,123,129
			Exceso o Insuficiencia en la Actualización de la	0	0
			Resultado por Posición Monetaria	0	0
			Resultado por Tenencia de Activos no Monetarios	0	0

Bajo protesta de decir verdad declaramos que los Estados Financieros y sus Notas son razonablemente correctos y responsabilidad del emisor.

C.P. FERNANDO PAZ GONZÁLEZ
DIRECTOR GENERAL DE CONTABILIDAD
ELABORÓ

C.P. JORGE MICHEL LUNA
SUBSECRETARIO DE PRESUPUESTO
REVISÓ

LIC. ADRIANA FLORES GARZA
SECRETARIA DE HACIENDA
AUTORIZÓ



Cuenta Pública Consolidada 2015
Estado de Variación en la Hacienda Pública
Del 1 de enero al 30 de junio de 2015 y 2014
(pesos)



Ente Público:

PODER EJECUTIVO Y ÓRGANOS AUXILIARES

Concepto	Hacienda Pública/Patrimonio Contribuido	Hacienda Pública/Patrimonio Generado de Ejercicios Anteriores	Hacienda Pública/Patrimonio Generado del Ejercicio	Ajustes por Cambios de Valor	TOTAL
Rectificaciones de Resultados de Ejercicios Anteriores	0	-356,979,743	0	0	-356,979,743
Patrimonio Neto Inicial Ajustado del Ejercicio	5,955,455,116	0	0	0	5,955,455,116
Aportaciones	5,950,093,791	0	0	0	5,950,093,791
Donaciones de Capital	54,484,675	0	0	0	54,484,675
Actualización de la Hacienda Pública/Patrimonio	-49,123,350	0	0	0	-49,123,350
Variaciones de la Hacienda Pública/Patrimonio Neto del	0	-2,298,198,558	3,232,430,138	0	934,231,579
Resultados del Ejercicio (Ahorro/Desahorro)	0	0	3,046,344,151	0	3,046,344,151
Resultados de Ejercicios Anteriores	0	-2,298,198,558	0	0	-2,298,198,558
Revalúos	0	0	1,173,800	0	1,173,800
Reservas	0	0	184,912,186	0	184,912,186
Hacienda Pública/Patrimonio Neto Final del Ejercicio 2014	5,955,455,116	-2,655,178,301	3,232,430,138	0	6,532,706,952
Cambios en la Hacienda Pública/Patrimonio Neto del Ejercicio	-921,201,227	0	-12,123,129	0	-933,324,356
Aportaciones	-969,968,388	0	-12,123,129	0	-982,091,517
Donaciones de Capital	58,288,721	0	0	0	58,288,721
Actualización de la Hacienda Pública/Patrimonio	-9,521,560	0	0	0	-9,521,560
Variaciones de la Hacienda Pública/Patrimonio Neto del	0	2,104,088,733	461,025,034	0	2,565,113,767
Resultados del Ejercicio (Ahorro/Desahorro)	0	0	480,769,757	0	480,769,757
Resultados de Ejercicios Anteriores	0	2,104,088,733	0	0	2,104,088,733
Revalúos	0	0	14,396,574	0	14,396,574
Reservas	0	0	-34,141,297	0	-34,141,297
Saldo Neto en la Hacienda Pública / Patrimonio 2015	5,034,253,889	-551,089,569	3,681,332,043	0	8,164,496,363

Bajo protesta de decir verdad declaramos que los Estados Financieros y sus Notas son razonablemente correctos y responsabilidad del emisor

C.P. FERNANDO PAZ GONZÁLEZ
DIRECTOR GENERAL DE CONTABILIDAD
ELABORÓ

C.P. JORGE MICHEL LUNA
SUBSECRETARIO DE PRESUPUESTO
REVISÓ

LIC. ADRIANA FLORES GARZA
SECRETARIA DE HACIENDA
AUTORIZÓ

ENTIDAD FEDERATIVA MORELOS



Cuenta Pública Consolidada 2015
Estado de Flujos de Efectivo
Del 1o. de enero al 30 de junio de 2015 y 2014
(Pesos)



PODER EJECUTIVO Y ÓRGANOS AUXILIARES

Concepto	2015	2014	Concepto	2015	2014
Flujos de Efectivo de las Actividades de Gestión			Flujos de Efectivo de las Actividades de Inversión		
Origen	15,826,478,270	13,432,950,527	Origen	32,796,501	115,778,043
Impuestos	457,764,649	443,023,431	Bienes Inmuebles, Infraestructura y Construcciones er	-25,233,212	74,321,694
Cuotas y Aportaciones de Seguridad Social	7,658,860	0	Bienes Muebles	53,421,345	122,549,697
Contribuciones de mejoras	34,639,228	78,523,048	Otros Orígenes de Inversión	4,608,368	-81,093,348
Derechos	201,146,519	316,412,712	Aplicación	805,549,160	2,997,595,341
Productos de Tipo Corriente	145,236,042	45,767,966	Bienes Inmuebles, Infraestructura y Construcciones er	-87,569,179	-106,488,693
Aprovechamientos de Tipo Corriente	543,951,886	500,935,306	Bienes Muebles	632,255,531	3,132,726,145
Ingresos por Venta de Bienes y Servicios	191,576,725	100,852,543	Otras Aplicaciones de Inversión	260,862,808	-28,642,112
Ingresos no Comprendidos en las Fracciones de la Ley	649,349	3,957,954	Flujos Netos de Efectivo por Actividades de Inversión	-772,752,659	-2,881,817,298
Participaciones y Aportaciones	13,339,810,698	11,044,628,931	Flujo de Efectivo de las Actividades de Financiamiento		
Transferencias, Asignaciones y Subsidios y Otras	813,579,495	868,933,989	Origen	-855,614,607	3,440,348,526
Otros Orígenes de Operación	90,464,819	29,914,648	Endeudamiento Neto	-855,614,607	3,440,348,526
Aplicación	22,571,637,184	19,912,353,164	Interno	-274,158,636	1,162,357,663
Servicios Personales	11,350,759,860	9,981,650,749	Externo	-372,655,741	1,183,828,419
Materiales y Suministros	903,785,999	659,374,655	Otros Orígenes de Financiamiento	-208,800,231	1,094,162,444
Servicios Generales	346,135,876	205,921,535	Aplicación	888,644,129	173,093,416
Transferencias	557,674,345	95,387,842	Servicios de la Deuda	888,644,129	173,093,416
Transferencias al resto del Sector Público	6,749,777,886	6,462,452,714	Interno	-8,641,753	-32,407,443
Subsidios y Subvenciones	6,756,332	10,869,862	Externo	-106,755,373	-15,981,238
Ayudas Sociales	11,994,127	1,202,229	Otras Aplicaciones de Financiamiento	1,004,041,254	221,482,097
Pensiones y Jubilaciones	231,344,226	236,383,280	Flujos netos de Efectivo por Actividades de Financiar	-1,744,258,736	3,267,255,109
Transferencias a Fideicomisos, Mandatos y Contratos	227,816,349	190,783,950	Incremento/Disminución Neta en el Efectivo y	-9,262,170,309	-6,093,964,825
Transferencias a la Seguridad Social	43,331,253	63,949,606	Efectivo y Equivalente al Efectivo al Inicio del Ejercicio	-4,801,399,794	1,292,565,031
Donativos	49,223	0	Efectivo y Equivalente al Efectivo al Final del Ejercicio	-14,063,570,103	-4,801,399,794
Transferencias al Exterior	0	0			
Participaciones	0	0			
Aportaciones	907,704,326	857,391,595			
Convenios	691,887,021	677,952,243			
Otras Aplicaciones de Operación	542,620,361	469,032,905			
Flujos Netos de Efectivo por Actividades de Operación	-6,745,158,914	-6,479,402,637			

Bajo protesta de decir verdad declaramos que los Estados Financieros y sus Notas son razonablemente correctos y responsabilidad del emisor

C.P. FERNANDO PAZ GONZÁLEZ
DIRECTOR GENERAL DE CONTABILIDAD
ELABORÓ

C.P. JORGE MICHEL LUNA
SUBSECRETARIO DE PRESUPUESTO
REVISÓ

LIC. ADRIANA FLORES GARZA
SECRETARIA DE HACIENDA
AUTORIZÓ



MORELOS
PODER EJECUTIVO

CUENTA PÚBLICA

POR EL PERIODO DEL 1° DE ENERO AL 30 DE JUNIO DE 2015



PRESENTACIÓN

En cumplimiento al mandato contenido en el Artículo 32 de la Constitución Política del Estado Libre y Soberano de Morelos, en el que se establece la obligación del Gobernador del Estado para remitir al Congreso del Estado la Cuenta Pública, en unión y concordancia con los avances de los Programas Operativos Anuales durante cada trimestre del ejercicio fiscal; así como a lo señalado en los Artículos 53 y 54 de la Ley General de Contabilidad Gubernamental, 38, 42 y 46 de la Ley de Presupuesto, Contabilidad y Gasto Público del Estado de Morelos y, 22 fracción XXV de la Ley Orgánica de la Administración Pública del Estado de Morelos, se presenta al H. Congreso del Estado la Cuenta de la Hacienda Pública Estatal correspondiente al periodo enero - junio del ejercicio fiscal 2015.

Los documentos base que sustentan la elaboración de la Cuenta Pública, lo constituyen la Ley de Ingresos para el Ejercicio Fiscal 2015 del Gobierno del Estado de Morelos y el Presupuesto de Egresos para el Ejercicio Fiscal 2015 del Gobierno del Estado de Morelos, aprobados por la Quincuagésima Segunda Legislatura del Estado Libre y

Soberano de Morelos en ejercicio de las facultades conferidas en el artículo 40 fracción II de la Constitución Política Local, y publicados en el Periódico Oficial "Tierra y Libertad" número 5246 de fecha 24 de diciembre de 2014.

La Cuenta Pública presenta la información correspondiente al periodo enero - junio del ejercicio fiscal 2015, de conformidad con las disposiciones de la Ley General de Contabilidad Gubernamental, con el siguiente contenido:

- I. Información contable:
 - a. Estado de Actividades.
 - b. Estado de Situación Financiera.
 - c. Estado de Cambios en la Situación Financiera.
 - d. Estado Analítico del Activo.
 - e. Estado Analítico de la Deuda y Otros Pasivos.
 - f. Estado de Variación en la Hacienda Pública/Patrimonio.
 - g. Estado de Flujos de Efectivo.
 - h. Informe sobre Pasivos Contingentes.
 - i. Notas a los Estados Financieros.



II. Información Presupuestaria del ejercicio presupuestal de los egresos y la ejecución de la ley de ingresos:

- a. Estado del Ejercicio de los Ingresos.
- b. Estado del Ejercicio del Presupuesto de Egresos.
- c. Endeudamiento Neto.
- d. Intereses de la Deuda Pública.
- e. Indicadores de Postura Fiscal.

III. Información programática. Integrada con todos los datos de los programas y proyectos ejecutados por las Dependencias del Poder Ejecutivo, a través de los Informes de Gestión Gubernamental, en los que se plasman los avances de los Programas Operativos Anuales.

IV. Anexos.

- a. Relación de Cuentas Bancarias Productivas Específicas.
-
-

Asimismo, en términos del Decreto número Dos mil Cincuenta y Tres por el que se aprueba el Presupuesto de Egresos del Gobierno del Estado de Morelos para el ejercicio fiscal del 1 de enero al 31 de diciembre del año dos mil quince, se incluye la información relativa al monto total de las percepciones cubiertas a los servidores públicos de mandos medios y superiores adscritos a las Dependencias y Entidades del Poder Ejecutivo del Gobierno del Estado, conforme a los reportes entregados por éstas.

En la Cuenta Pública y sus anexos, se presenta información detallada para facilitar el análisis y evaluación de las cifras que la integran y el cumplimiento a los objetivos contenidos en los programas y el Presupuesto de Egresos del Gobierno del Estado por el ejercicio fiscal del año 2015.

Por lo antes expuesto, se somete a ese Honorable Congreso del Estado la información contable del periodo enero - junio del ejercicio fiscal del año 2015 para su examen y revisión respectiva.

Lic. Adriana Flores Garza
Secretaria de Hacienda
Gobierno del Estado de Morelos

INDICE

<i>I. Información Contable</i>	<i>1</i>
a) Estado de Actividades	2
b) Estado de Situación Financiera	3
c) Estado de Cambios en la Situación Financiera	4
d) Estado Analítico del Activo	5
e) Estado Analítico de la Deuda y Otros Pasivos	6
f) Estado de Variación en la Hacienda Pública / Patrimonio	7
g) Estado de Flujos de Efectivo.	8
h) Informe sobre Pasivos Contingentes	9
i) Notas a los Estados Financieros	21
<i>II. Información Presupuestaria</i>	<i>56</i>
a) Estado Analítico de los Ingresos	57
1. Por Rubro y Fuente de Financiamiento.	
b) Estado Analítico del Ejercicio del Presupuesto de Egresos	58
1. Clasificación Administrativa	
2. Clasificación Económica (por Tipo de Gasto)	
3. Clasificación por Objeto del Gasto (Capítulo y Concepto)	

c) Endeudamiento Neto	63
d) Intereses de la Deuda Pública	64
e) Indicadores de Postura Fiscal	65
<i>III. Información Programática</i>	<i>66</i>
a) Avance Físico Financiero y Modificaciones al POA	67
<i>IV. Anexos</i>	<i>68</i>
a) Relación de Cuentas Bancarias Productivas Especificas	69



MORELOS
PODER EJECUTIVO

Información Contable

CUENTA PÚBLICA
GOBIERNO DEL ESTADO DE MORELOS
ENERO - JUNIO

2015



MORELOS
PODER EJECUTIVO

Cuenta Pública 2015
Estado de Actividades
Del 1 de enero al 30 de junio de 2015 y 2014
(Pesos)

Poder Ejecutivo del Gobierno del Estado de Morelos

Concepto	2015	2014	Concepto	2015	2014
INGRESOS Y OTROS BENEFICIOS			GASTOS Y OTRAS PÉRDIDAS		
Ingresos de la Gestión	773,912,975	844,491,677	Gastos de Funcionamiento	1,196,122,493	1,094,557,198
Impuestos	313,845,254	312,215,174	Servicios Personales	705,457,998	622,472,816
Cuotas y Aportaciones de Seguridad Social	-	-	Materiales y Suministros	141,959,736	148,513,046
Contribuciones de Mejoras	34,639,228	78,523,048	Servicios Generales	348,704,759	323,571,336
Derechos	185,926,979	304,724,130	Transferencia, Asignaciones, Subsidios y Otras Ayudas	7,217,735,998	6,934,045,740
Productos de Tipo Corriente	60,703,490	45,703,544	Transferencias Internas y Asignaciones al Sector Público	6,749,651,508	6,461,743,783
Aprovechamientos de Tipo Corriente	36,366,229	7,559,761	Transferencias al Resto del Sector Público	-	328,080
Ingresos por Venta de Bienes y Servicios	142,328,430	95,413,734	Subsidios y Subvenciones	2,116,579	972,609
Ingresos no Comprendidos en las Fracciones de la Ley de Ingresos Causados en Ejercicios Fiscales Anteriores Pendientes de Liquidación o Pago	103,365	352,286	Ayudas Sociales	226,163,038	232,414,600
Participaciones, Aportaciones, Transferencias, Asignaciones, Subsidios y Otras Ayudas	11,717,615,161	10,937,034,762	Pensiones y Jubilaciones	196,473,620	174,637,062
Participaciones y Aportaciones	-	-	Transferencias a Fideicomisos, Mandatos y Contratos Análogos	43,331,253	63,949,606
Transferencia, Asignaciones, Subsidios y Otras ayudas	11,717,615,161	10,937,034,762	Transferencias a la Seguridad Social	-	-
Otros Ingresos y Beneficios	5,158,206	3,969,819	Donativos	-	-
Ingresos Financieros	-	-	Transferencias al Exterior	-	-
Incremento por Variación de Inventarios	-	-	Participaciones y Aportaciones	1,923,958,981	1,695,690,198
Disminución del Exceso de Estimaciones por Pérdida o Deterioro u Obsolescencia	-	-	Participaciones	907,704,326	857,391,595
Disminución del Exceso de Provisiones	-	-	Aportaciones	691,988,170	677,684,444
Otros Ingresos y Beneficios Varios	5,158,206	3,969,819	Convenios	324,266,485	160,614,159
Total de Ingresos y Otros Beneficios	12,496,686,342	11,785,496,258	Intereses, Comisiones y Otros Gastos de la Deuda Pública	112,820,896	117,410,921
			Intereses de la Deuda Pública	111,447,989	115,647,398
			Comisiones de la Deuda Pública	-	-
			Gastos de la Deuda Pública	1,372,907	1,763,523
			Costo por Coberturas	-	-
			Apoyos Financieros	-	-
			Otros Gastos y Pérdidas Extraordinarias	-	-
			Estimaciones, Depreciaciones, Deterioros, Obsolescencia y Amortizaciones	-	-
			Provisiones	-	-
			Disminución de Inventarios	-	-
			Aumento por Insuficiencia de Estimaciones por Pérdida o Deterioro y Obsolescencia	-	-
			Aumento por Insuficiencia de Provisiones	-	-
			Otros Gastos	-	-
			Inversión Pública	-	-
			Inversión Pública no Capitalizable	-	-
			Total de Gastos y Otras Pérdidas	10,450,638,368	9,841,704,057
			Resultados del Ejercicio (Ahorro/Desahorro)	2,046,047,974	1,943,792,201

Bejo protesta de decir verdad declaro que los Estados Financieros y sus Notas son razonablemente correctos y responsabilidad del emisor.

EL ABRO

FRANCO PÁZ GONZÁLEZ
DIRECTOR GENERAL DE CONTABILIDAD

REVISÓ

JORGE MICHEL LUNA
SUBSECRETARIO DE PRESUPUESTO

AUTORIZÓ

ADRIANA FLORES GARZA
SECRETARIA DE HACIENDA



CONCEPTO	Año 2015	Año 2014	CONCEPTO	Año 2015	Año 2014
ACTIVO			PASIVO		
Activo Circulante			Pasivo Circulante		
Efectivo y Equivalentes	2,336,054,273	2,542,396,194	Cuentas por Pagar a Corto Plazo	4,790,759,612	4,277,858,352
Derechos a Recibir Efectivo o Equivalentes	1,055,111,233	1,163,276,343	Documentos por Pagar a Corto Plazo	-	-
Derechos a Recibir Bienes o Servicios	349,201,765	308,668,896	Porción a Corto Plazo de la Deuda Pública a Largo Plazo	223,550,597	133,392,159
Inventarios	-	-	Títulos y Valores a Corto Plazo	-	-
Almacenes	-	-	Pasivos Diferidos a Corto Plazo	-	-
Estimación por Pérdida o Deterioro de Activos Circulantes	-	-	Fondos y Bienes de Terceros en Garantía y/o Administración a Corto Plazo	43,225,738	39,944,687
Otros Activos Circulantes	-	-	Provisiones a Corto Plazo	-	-
Total de Activos Circulantes	3,740,367,271	4,014,341,433	Otros Pasivos a Corto Plazo	-	-
Activo No Circulante			Total de Pasivos Circulantes	5,057,535,947	4,451,195,198
Inversiones Financieras a Largo Plazo	308,231,057	170,982,584	Pasivo No Circulante		
Derechos a Recibir Efectivo o Equivalentes a Largo Plazo	-	-	Cuentas por Pagar a Largo Plazo	-	-
Bienes Inmuebles, Infraestructura y Construcciones en Proceso	4,086,127,835	2,396,586,528	Documentos por Pagar a Largo Plazo	-	-
Bienes Muebles	1,381,842,325	1,179,666,622	Deuda Pública a Largo Plazo	4,481,040,980	4,827,181,648
Activos Intangibles	64,662,622	53,816,447	Pasivos Diferidos a Largo Plazo	8,948,627	8,948,627
Depreciación, Deterioro y Amortización Acumulada de Bienes	-	-	Fondos y Bienes de Terceros en Garantía y/o en Administración a Largo Plazo	-	-
Activos Diferidos	430,611,163	276,392,223	Provisiones a Largo Plazo	-	-
Estimación por Pérdida o Deterioro de Activos no Circulantes	-	-	Total de Pasivos No Circulantes	4,489,989,607	4,836,130,275
Otros Activos no Circulantes	-	-	Total del Pasivo	9,547,525,554	9,287,325,473
Total de Activos No Circulantes	6,271,475,002	4,077,444,404	HACIENDA PÚBLICA/ PATRIMONIO		
Total del Activo	10,011,842,273	8,091,785,837	Hacienda Pública/Patrimonio Contribuido	1,036,614,261	1,035,911,361
			Aportaciones	1,036,614,261	1,035,911,361
			Donaciones de Capital	-	-
			Actualización de la Hacienda Pública / Patrimonio	-	-
			Hacienda Pública/Patrimonio Generado	(572,297,542)	(2,231,450,997)
			Resultados del Ejercicio (Ahorro / Desahorro)	2,046,047,974	1,943,792,201
			Resultados de Ejercicios Anteriores	(2,455,166,224)	(4,012,067,843)
			Revalúos	-	-
			Reservas	-	-
			Rectificaciones de Resultados de Ejercicios Anteriores	(163,179,292)	(163,175,355)
			Exceso o Insuficiencia en la Actualización de la Hacienda Pública/Patrimonio	-	-
			Resultado por Posición Monetaria	-	-
			Resultado por Tenencia de Activos no Monetarios	-	-
			Total Hacienda Pública/ Patrimonio	464,316,719	(1,195,539,636)
			Total del Pasivo y Hacienda Pública / Patrimonio	10,011,842,273	8,091,785,837

Bajo protesta de decir verdad declaro que los Estados Financieros y sus Notas son razonablemente correctos y responsabilidad del emisor.

ELABORÓ

REVISÓ

AUTORIZÓ

C.P. FERNANDO PAZ GONZALEZ
DIRECTOR GENERAL DE CONTABILIDAD

C.P. JORGE MICHEL LUNA
SUBSECRETARIO DE PRESUPUESTO

LIC. ADRIANA FLORES GÁRZA
SECRETARIA DE HACIENDA



MORELOS
PODER EJECUTIVO

Cuenta Pública 2015
Estado de Cambios en la Situación Financiera
Del 1 de enero al 30 de junio de 2015 y 2014
(Pesos)

Poder Ejecutivo del Gobierno del Estado de Morelos

Concepto	Origen	Aplicación	Concepto	Origen	Aplicación
ACTIVO	314,507,031	2,234,563,467	PASIVO	606,340,749	346,140,668
Activo Circulante	314,507,031	40,532,869	Pasivo Circulante	606,340,749	-
Efectivo y Equivalentes	206,341,921	-	Cuentas por Pagar a Corto Plazo	512,901,260	-
Derechos a Recibir Efectivo o Equivalentes	108,165,110	-	Documentos por Pagar a Corto Plazo	-	-
Derechos a Recibir Bienes o Servicios	-	40,532,869	Porción a Corto Plazo de la Deuda Pública a Largo Plazo	90,158,438	-
Inventarios	-	-	Títulos y Valores a Corto Plazo	-	-
Almacenes	-	-	Pasivos Diferidos a Corto Plazo	-	-
Estimación por Pérdida o Deterioro de Activos Circulantes	-	-	Fondos y Bienes de Terceros en Garantía y/o Administración a Corto Plazo	3,281,051	-
Otros Activos Circulantes	-	-	Provisiones a Corto Plazo	-	-
	-	-	Otros Pasivos a Corto Plazo	-	-
Activo No Circulante	2,194,030,598	2,194,030,598	Pasivo No Circulante	346,140,668	-
Inversiones Financieras a Largo Plazo	-	137,248,473			
Derechos a Recibir Efectivo o Equivalentes a Largo Plazo	-	-	Cuentas por Pagar a Largo Plazo	-	-
Bienes Inmuebles, Infraestructura y Construcciones en Proceso	-	1,689,541,307	Documentos por Pagar a Largo Plazo	-	-
Bienes Muebles	-	202,175,703	Deuda Pública a Largo Plazo	-	346,140,668
Activos Intangibles	-	10,846,175	Pasivos Diferidos a Largo Plazo	-	-
Depreciación, Deterioro y Amortización Acumulada de Bienes	-	-	Fondos y Bienes de Terceros en Garantía y/o en Administración a Largo Plazo	-	-
Activos Diferidos	-	154,218,940	Provisiones a Largo Plazo	-	-
Estimación por Pérdida o Deterioro de Activos no Circulantes	-	-			
Otros Activos no Circulantes	-	-			
			HACIENDA PÚBLICA/ PATRIMONIO	1,659,860,292	3,937
			Hacienda Pública/Patrimonio Contribuido	702,900	-
			Aportaciones	702,900	-
			Donaciones de Capital	-	-
			Actualización de la Hacienda Pública / Patrimonio	-	-
			Hacienda Pública/Patrimonio Generado	1,659,157,392	3,937
			Resultados del Ejercicio (Ahorro / Desahorro)	102,255,773	-
			Resultados de Ejercicios Anteriores	1,556,901,619	-
			Revalúos	-	-
			Reservas	-	-
			Rectificaciones de Resultados de Ejercicios Anteriores	-	3,937
			Exceso o Insuficiencia en la Actualización de la Hacienda Pública/Patrimonio		
			Resultado por Posición Monetaria	-	-
			Resultado por Tenencia de Activos no Monetarios	-	-

Bajo protesta de decir verdad declaramos que los Estados Financieros y sus Notas son razonablemente correctos y responsabilidad del emisor

ELABORÓ

C. P. FERNANDO PAZ GONZÁLEZ
DIRECTOR GENERAL DE CONTABILIDAD

REVISÓ

C. P. JORGE MICHEL LUJAN
SUBSECRETARIO DE PRESUPUESTO

AUTORIZÓ

LIC. ADRIANA FLORES GARZA
SECRETARIA DE HACIENDA



MORELOS
PODER EJECUTIVO

Cuenta Pública 2015
Estado Analítico del Activo
Del 1 de enero al 30 de junio de 2015
(Pesos)
Poder Ejecutivo del Gobierno del Estado de Morelos

Concepto	Abonos del Periodo			Saldo Final 4 = (1+2-3)	Variación del Periodo (4-1)
	1 Saldo Inicial	2 Cargos del Periodo	3		
ACTIVO	8,091,785,837	144,309,707,596	142,389,651,160	10,011,842,273	1,920,056,436
Activo Circulante	4,014,341,433	135,994,641,590	136,268,615,752	3,740,367,271	(273,974,162)
Efectivo y Equivalentes	2,542,396,194	108,030,946,932	108,237,288,853	2,336,054,273	(206,341,921)
Derechos a Recibir Efectivo o Equivalentes	1,163,276,343	27,389,917,425	27,498,082,535	1,055,111,233	(108,165,110)
Derechos a Recibir Bienes o Servicios	308,668,896	573,777,233	533,244,364	349,201,765	40,532,869
Inventarios	-	-	-	-	-
Almacenes	-	-	-	-	-
Estimación por Pérdida o Deterioro de Activos Circulantes	-	-	-	-	-
Otros Activos Circulantes	-	-	-	-	-
Activo No Circulante	4,077,444,404	8,315,066,006	6,121,035,408	6,271,475,002	2,194,030,598
Inversiones Financieras a Largo Plazo	170,982,584	5,425,930,338	5,288,681,865	308,231,057	137,248,473
Derechos a Recibir Efectivo o Equivalentes a Largo Plazo	-	-	-	-	-
Bienes Inmuebles, Infraestructura y Construcciones en Proceso	2,396,586,528	2,463,685,858	774,144,551	4,086,127,835	1,689,541,307
Bienes Muebles	1,179,666,622	259,379,647	57,203,944	1,381,842,325	202,175,703
Activos Intangibles	53,816,447	11,846,175	1,000,000	64,662,622	10,846,175
Depreciación, Deterioro y Amortización Acumulada de Bienes	-	-	-	-	-
Activos Diferidos	276,392,223	154,223,988	5,048	430,611,163	154,218,940
Estimación por Pérdida o Deterioro de Activos no Circulantes	-	-	-	-	-
Otros Activos no Circulantes	-	-	-	-	-

Bajo protesta de decir verdad declaramos que los Estados Financieros y sus Notas son razonablemente correctos y responsabilidad del emisor

ELABORÓ

REVISÓ

AUTORIZÓ

C.P. FERNANDO PAZ GONZÁLEZ
DIRECTOR GENERAL DE CONTABILIDAD

C.P. JORGE MICHEL LUNA
SUBSECRETARIO DE PRESUPUESTO

LIC. ADRIANA FLORES GARZA
SECRETARIA DE HACIENDA



MORELOS
PODER EJECUTIVO

Cuenta Pública 2015
Estado Analítico de la Deuda y Otros Pasivos
Del 1 de enero al 30 de junio de 2015
(Pesos)

Poder Ejecutivo del Gobierno del Estado de Morelos

Denominación de las Deudas		Moneda de Contratación	Institución o País Acreedor	Saldo Inicial del Periodo	Saldo Final del Periodo
DEUDA PÚBLICA					
Deuda Interna					
Corto Plazo					
Instituciones de Crédito					
		Pesos	BBVA BANCOMER	-	223,550,597
		Pesos	BANAMEX	-	39,257,124
		Pesos	BANOBRAS	-	31,250,000
		Pesos	BANORTE	-	122,132,342
		Pesos	H.S.B.C.	-	9,043,539
		Pesos		-	21,867,592
Deuda Externa					
Títulos y Valores					
Arrendamientos Financieros					
Organismos Financieros Internacionales					
Deuda Bilateral					
Títulos y Valores					
Arrendamientos Financieros					
Subtotal a Corto Plazo					
Largo Plazo					
Instituciones de Crédito					
		Pesos	BBVA BANCOMER	4,857,181,647	4,481,040,980
		Pesos	BANAMEX	607,228,449	537,173,631
		Pesos	BANOBRAS	642,857,143	589,285,714
		Pesos	BANORTE	2,208,296,055	2,000,984,540
		Pesos	H.S.B.C.	798,800,000	783,665,034
		Pesos		600,000,000	569,932,061
Deuda Externa					
Títulos y Valores					
Arrendamientos Financieros					
Organismos Financieros Internacionales					
Deuda Bilateral					
Títulos y Valores					
Arrendamientos Financieros					
Subtotal a Largo Plazo					
Otros Pasivos					
Total Deuda y Otros Pasivos				4,857,181,647	4,481,040,980
				4,982,762,264	4,842,933,977
				9,839,943,911	9,547,525,554

Bajo protesta de decir verdad, declaramos que los Estados Financieros y sus Notas son razonablemente correctos y responsabilidad del emisor

ELABORÓ

C. P. FERNANDO PAZ GONZÁLEZ
DIRECTOR GENERAL DE CONTABILIDAD

REVISÓ

C. P. JORGE MICHEL LUNA
SUBSECRETARIO DE PRESUPUESTO

AUTORIZÓ

LIC. ADRIANA FLORES GARZA
SECRETARIA DE HACIENDA



MORELOS
PODER EJECUTIVO

Cuenta Pública 2015
Estado de Variación en la Hacienda Pública
Del 1 de enero al 30 de junio de 2015
(pesos)

Poder Ejecutivo del Gobierno del Estado de Morelos

Concepto	Hacienda Pública/ Patrimonio Contribuido	Hacienda Pública/ Patrimonio Generado de Ejercicios Anteriores	Hacienda Pública/ Patrimonio Generado del Ejercicio	Ajustes por Cambios de Valor	TOTAL
Rectificaciones de Resultados de Ejercicios Anteriores	-	(163,175,355)	(3,937)	-	(163,179,292)
Patrimonio Neto Inicial Ajustado del Ejercicio	1,035,911,361	-	-	-	1,035,911,361
Aportaciones	1,035,911,361	-	-	-	1,035,911,361
Donaciones de Capital	-	-	-	-	-
Actualización de la Hacienda Pública/ Patrimonio	-	-	-	-	-
Variaciones de la Hacienda Pública/ Patrimonio Neto del Ejercicio	-	(4,012,067,843)	1,943,792,201	-	(2,068,275,642)
Resultados del Ejercicio (Ahorro/Desahorro)	-	-	1,943,792,201	-	1,943,792,201
Resultados de Ejercicios Anteriores	-	(4,012,067,843)	-	-	(4,012,067,843)
Revaluos	-	-	-	-	-
Reservas	-	-	-	-	-
Hacienda Pública/ Patrimonio Neto Final del Ejercicio 2014	1,035,911,361	(4,175,243,198)	1,943,792,201	-	(1,195,539,636)
Cambios en la Hacienda Pública/ Patrimonio Neto del Ejercicio 2013	702,900	-	-	-	702,900
Aportaciones	702,900	-	-	-	702,900
Donaciones de Capital	-	-	-	-	-
Actualización de la Hacienda Pública/ Patrimonio	-	-	-	-	-
Variaciones de la Hacienda Pública/ Patrimonio Neto del Ejercicio	-	1,556,901,619	2,046,047,974	-	3,602,949,593
Resultados del Ejercicio (Ahorro/Desahorro)	-	-	2,046,047,974	-	2,046,047,974
Resultados de Ejercicios Anteriores	-	1,556,901,619	-	-	1,556,901,619
Revaluos	-	-	-	-	-
Reservas	-	-	-	-	-
Saldo Neto en la Hacienda Pública/ Patrimonio 2015	1,036,614,261	(2,455,166,224)	2,046,047,974	-	464,316,719

Bajo protesta de decir verdad declaramos que los Estados Financieros y sus Notas son razonablemente correctos y responsabilidad del emisor

ELABORO

REVISO

AUTORIZO

C.P. FERNANDO PAZ GONZALEZ
DIRECTOR GENERAL DE CONTABILIDAD

C.P. JORGE MICHEL LUNA
SUBSECRETARIO DE PRESUPUESTO

LIC. ADRIANA FLORES GARZA
SECRETARIA DE HACIENDA



MORELOS
PODER EJECUTIVO

Conta Pública 2015
Estado de Flujos de Efectivo
Del 1 de enero al 30 de junio de 2015 y 2014
(Pesos)
Poder Ejecutivo del Gobierno del Estado de Morelos

Concepto	2015	2014	Concepto	2015	2014
Flujos de Efectivo de las Actividades de Gestión					
Origen	12,496,686,342	11,785,496,258	Flujos de Efectivo de las Actividades de Inversión		
Impuestos	313,845,254	312,215,174	Origen		1,013,411,283
Cuotas y Aportaciones de Seguridad Social	-	-	Bienes Inmuebles, Infraestructura y Construcciones en Proceso		-
Contribuciones de mejoras	34,639,228	78,523,048	Bienes Muebles		-
Derechos	185,926,979	304,724,130	Otros Orígenes de Inversión		1,013,411,283
Productos de Tipo Corriente	60,703,490	45,703,544			
Aprovechamientos de Tipo Corriente	36,366,229	7,559,761	Aplicación	647,479,009	3,070,432,499
Ingresos por Venta de Bienes y Servicios	142,328,430	95,413,734	Bienes Inmuebles, Infraestructura y Construcciones en Proceso	258,260,012	874,090,026
Ingresos no Comprendidos en las Fracciones de la Ley de Ingresos					
Causados en Ejercicios Fiscales Anteriores Pendientes de Liquidación o Pago	103,365	352,286	Bienes Muebles	44,412,754	47,152,377
Participaciones y Aportaciones	11,717,615,161	10,937,034,762	Otras Aplicaciones de Inversión	344,806,243	2,149,190,096
Transferencias, Asignaciones y Subsidios y Otras Ayudas	-	-			
Otros Orígenes de Operación	5,158,206	3,969,819	Flujos Netos de Efectivo por Actividades de Inversión	(647,479,009)	(2,057,021,216)
			Flujo de Efectivo de las Actividades de Financiamiento		
Aplicación	10,337,817,472	9,724,293,136	Origen	(376,140,668)	1,183,828,419
Servicios Personales	705,457,998	622,472,816	Endeudamiento Neto	(376,140,668)	1,183,828,419
Materiales y Suministros	141,959,736	148,513,046	Interno	-	-
Servicios Generales	348,704,759	323,571,336	Externo	-	-
Transferencias Internas y Asignaciones al Sector Público	6,749,651,508	6,461,743,783	Otros Orígenes de Financiamiento		
Transferencias al resto del Sector Público	-	328,080			
Subsidios y Subvenciones	2,116,579	972,609	Aplicación	(110,729,701)	(15,981,238)
Ayudas Sociales	226,163,038	232,414,600	Servicios de la Deuda	(110,729,701)	(15,981,238)
Pensiones y Jubilaciones	196,473,620	174,637,062	Interno	112,820,896	117,410,921
Transferencias a Fideicomisos, Mandatos y Contratos Análogos	43,331,253	63,949,606	Externo	(223,550,597)	(133,392,159)
Transferencias a la Seguridad Social	-	-	Otras Aplicaciones de Financiamiento		
Donativos	-	-			
Transferencias al Exterior	-	-	Flujos netos de Efectivo por Actividades de Financiamiento	(265,410,967)	1,199,809,657
Participaciones	907,704,326	857,391,595			
Aportaciones	691,988,170	677,684,444	Incremento/Disminución Neta en el Efectivo y Equivalentes al Efectivo	1,245,978,894	1,203,991,563
Convenios	324,266,485	160,614,159			
Otras Aplicaciones de Operación	-	-	Efectivo y Equivalente al Efectivo al Inicio del Ejercicio	1,090,075,379	1,338,404,631
			Efectivo y Equivalente al Efectivo al Final del Ejercicio	2,336,054,273	2,542,396,194
Flujos Netos de Efectivo por Actividades de Operación	2,158,868,870	2,061,203,122			

Bajo protesta de decir verdad declaramos que los Estados Financieros y sus Notas son razonablemente correctos y responsabilidad del emisor

ELABORÓ

C.P. FERNANDO PAZ GONZALEZ
DIRECTOR GENERAL DE CONTABILIDAD

REVISÓ

C.P. JORGE MICHEL LUÑA
SUBSECRETARIO DE PRESUPUESTO

AUTORIZÓ

LIC. ADRIANA FLORES GARZA
SECRETARIA DE HACIENDA



GOBIERNO DEL ESTADO DE MORELOS
INFORME SOBRE PASIVOS CONTINGENTES
AL 30 DE JUNIO DEL AÑO 2015

RELACION DE DEMANDAS								
Numero de expediente	Tipo de juicio	Autoridad ante la que se gestiona	Acción intentada	Partes	Estado procesal	Monto demandado o generado	Fecha de la demanda	Observaciones
FUENTE: CONSEJERÍA JURÍDICA DEL PODER EJECUTIVO DEL GOBIERNO DEL ESTADO LIBRE Y SOBERANO DE MORELOS / SUBCONSEJERÍA								
01/293/10	Laboral.	Tribunal Estatal de Conciliación y Arbitraje del Estado.	REINSTALACIÓN	ROSA GARCÍA FRANCO VS GOBIERNO DEL ESTADO DE MORELOS	LAUDO DE FECHA 08 DE ABRIL DEL 2015	\$117,123.33	21 DE JUNIO DEL 2012	PRESTACIONES CONDENADAS: SALARIOS CAIDOS \$, AGUINALDO \$44,186.49, VACACIONES \$1,275.81, PRIMA VACACIONAL \$2,645.30, TIEMPO EXTRAORDINARIO \$16,405.65, DIAS OBLIGATORIOS \$1,633.92, SEPTIMOS DIAS \$5,106.00, DESPENSA FAMILIAR \$27,488.59
01/441/10	Laboral.	Tribunal Estatal de Conciliación y Arbitraje del Estado.	REINSTALACIÓN	ROSA MARÍA GUADALUPE VALLADO ZURBARÁN VS GOBIERNO DEL ESTADO DE MORELOS	LAUDO DE FECHA 25 DE AGOSTO DEL 2014, QUEDO FIRME 12 DE MAYO DEL 2015 EN ATENCIÓN A QUE NEGARON EL AMPARO A LA PARTE ACTORA	\$13,424.37	28 DE JUNIO DEL 2010	PRESTACIONES CONDENADAS: VACACIONES, PRIMA VACACIONAL, AGUINALDO, DESPENSA FAMILIAR, SALARIOS DEVENGADOS.
01/1030/2013	Laboral.	Tribunal Estatal de Conciliación y Arbitraje del Estado.	REINSTALACIÓN	JUANA ROSA MARIA VEGA DOMINGUEZ VS H. JUNTA LOCAL DE CONCILIACIÓN Y ARBITRAJE DEL ESTADO DE MORELOS Y/O	LAUDO DE FECHA 19 DE FEBRERO DEL 2015 SE CELEBRÓ CONVENIO PARA CUMPLIMIENTO DE LAUDO EN TÉRMINOS DEL ARTÍCULO 945 DE LA LEY FEDERAL DEL TRABAJO DE APLICACIÓN SUPLETORIA EL 25 DE JUNIO DEL 2015.	\$162,976.17	07 DE DICIEMBRE DEL 2014	SE FIJÓ FECHA DE PAGO EL 17 DE AGOSTO DEL 2015 A LAS 13:00 HRS
01/645/13	Laboral.	Tribunal Estatal de Conciliación y Arbitraje del Estado.	INDEMNIZACIÓN CONSTITUCIONAL	OSCAR DELGADO DÍAZ VS PODER EJECUTIVO DEL GOBIERNO DEL ESTADO DE MORELOS	LAUDO DE FECHA 21 DE ABRIL DEL 2015	\$203,556.96	14 DE MARZO DEL 2013	PRESTACIONES CONDENADAS AGUINALDO \$6,805.49 VACACIONES \$1,742.48, PRIMA VACACIONAL \$378.08, DESPENSA FAMILIAR MENSUAL 4,614.66, TIEMPO EXTRAORDINARIO \$187,616.25, DIAS DE DESCANSO OBLIGATORIO \$2,400.00
01/118/12	Laboral.	Tribunal Estatal de Conciliación y Arbitraje del Estado.	INDEMNIZACIÓN CONSTITUCIONAL	OSWALDO IRVING ROJAS GARCIA VS SECRETARIA DE DESARROLLO AGROPECUARIO DEL ESTADO DE MORELOS Y GOBIERNO DEL ESTADO DE MORELOS	LAUDO DE FECHA 20 DE ABRIL DEL 2014	\$59,351.69	15 DE MARZO DEL 2012	PRESTACIONES CONDENADAS: INDEMNIZACION CONSTITUCIONAL \$13,543.20, SALARIOS CAIDOS \$27,086.40, AGUINALDO \$2,786.99, PRIMA VACACIONAL \$94.82, DESPENSA FAMILIAR \$4,398.40, PRIMA DE ANTIGUEDAD \$2,812.99, SALARIOS DEVENGADOS \$6,922.08
01/73/2011	Laboral.	Tribunal Estatal de Conciliación y Arbitraje del Estado.	INDEMNIZACIÓN CONSTITUCIONAL	FABIOLA ALTAMIRANO CABRERA VS SECRETARIA DE SEGURIDAD PUBLICA DEL ESTADO DE MORELOS	LAUDO DE FECHA 06 DE ABRIL DEL 2015.	\$3,303.59	15 DE FEBRERO DEL 2011	CUMPLIMENTADO EL 14 DE JULIO DEL 2015



GOBIERNO DEL ESTADO DE MORELOS
INFORME SOBRE PASIVOS CONTINGENTES
AL 30 DE JUNIO DEL AÑO 2015

RELACION DE DEMANDAS								
Numero de expediente	Tipo de juicio	Autoridad ante la que se gestiona	Acción intentada	Partes	Estado procesal	Monto demandado o generado	Fecha de la demanda	Observaciones
01/112/2014	Laboral.	Tribunal Estatal de Conciliación y Arbitraje del Estado.	REINSTALACIÓN	GRACIELA GONZALEZ HERNANDEZ VS SECRETARIA DE SEGURIDAD PÚBLICA DEL ESTADO DE MORELOS Y PODER EJECUTIVO DEL ESTADO DE MORELOS	LAUDO DE FECHA 11 DE MAYO DEL 2015	\$81,247.78	25 DE FEBRERO DEL 2014	PRESTACIONES CONDENADAS SALARIOS CAIDOS \$34,642.80. AGUINALDO \$2,372.80. VACACIONES \$527.29, PRIMA VACACIONAL \$131.82, AGUINALDO \$21,117.92, PRIMA VACACIONAL \$1,173.22. SALARIOS DEVENGADOS \$769.84. DESPENSA FAMILIAR MENSUAL 6,614.08. TIEMPO EXTRAORDINARIO \$13,898.01
01/1038/13	Laboral.	Tribunal Estatal de Conciliación y Arbitraje del Estado.	REINSTALACIÓN	JESUS ORIVE DOMINGUEZ VS SECRETARIA DE MOVILIDAD Y TRANSPORTE DEL PODER EJECUTIVO DEL ESTADO DE MORELOS Y EL GOBIERNO DEL ESTADO LIBRE Y SOBERANO DE MORELOS.	LAUDO DE FECHA 11 DE MAYO DEL 2015	\$32,623.96	06 DE SEPTIEMBRE DEL 2014	PRESTACIONES CONDENADAS: SALARIOS CAIDOS \$20,205.00. AGUINALDO \$3,764.22. PRIMA VACACIONAL \$1,556.13. TIEMPO EXTRAORDINARIO \$7,098.61
01/10/2013	Laboral.	Tribunal Estatal de Conciliación y Arbitraje del Estado.	REINSTALACIÓN	PEDRO GUTIERREZ JUÁREZ	LAUDO DE FECHA 12 DE MAYO DEL 2015	\$44,105.17	07 DE ENERO DEL 2013	PRESTACIONES CONDENADAS: SALARIOS CAIDOS \$23,379.48 SALARIOS DEVENGADOS \$1,948.29 PRIMA VACACIONAL \$324.70 AGUINALDO \$11,072.27 DESPENSA FAMILIAR \$2,023.77
01/16/13	Laboral.	Tribunal Estatal de Conciliación y Arbitraje del Estado.	REINSTALACIÓN	CLARA HERNÁNDEZ MARTINEZ Y FILEMON SÁNCHEZ ENRIQUEZ VS SECRETARIA DE HACIENDA DEL GOBIERNO DEL ESTADO DE MORELOS	LAUDO DE FECHA 25 DE MAYO DEL 2015	\$47,414.52	26 DE MARZO DEL 2013	PRESTACIONES CONDENADAS: SALARIOS CAIDOS \$15,814.56. AGUINALDO \$1,631.70, PRIMA VACACIONAL \$90.65, VACACIONES \$2,083.42. AGUINALDO \$3,871.83. PRIMA VACACIONAL \$215.10 PARA CADA UNO DE LOS ACTORES
01/16/13	Laboral.	Tribunal Estatal de Conciliación y Arbitraje del Estado.	REINSTALACIÓN	ROBERTO GARCÍA BELTRÁN VS GOBIERNO DEL ESTADO DE MORELOS	LAUDO DE FECHA 03 DE JUNIO DEL 2015	\$259,543.85	07 DE ENERO DEL 2015	LAUDO DE FECHA 03 DE JUNIO DEL 2015, SE CONDENAN A LA REINSTALACION. SALARIOS CAIDOS \$83,813.40, AGUINALDO \$38,414.47, VACACIONES \$8,521.02, PRIMA VACACIONAL \$2,130.25, DESPENSA FAMILIAR \$4,549.16, PRIMA VACACIONAL \$5,719.10, AGUINALDO \$103,137.04, SALARIOS DEVENGADOS \$3,259.41.-

GOBIERNO DEL ESTADO DE MORELOS
INFORME SOBRE PASIVOS CONTINGENTES
AL 30 DE JUNIO DEL AÑO 2015



RELACION DE DEMANDAS								
Numero de expediente	Tipo de juicio	Autoridad ante la que se gestiona	Acción intentada	Partes	Estado procesal	Monto demandado o generado	Fecha de la demanda	Observaciones
01/124/09	Laboral.	Tribunal Estatal de Conciliación y Arbitraje del Estado.	INDEMNIZACIÓN CONSTITUCIONAL	IVÁN BENÍTEZ RAMOS VS PODER EJECUTIVO DEL GOBIERNO DEL ESTADO DE MORELOS	LAUDO DE FECHA 10 DE JUNIO DEL 2015	\$80,576.92	28 DE FEBRERO DEL 2007	CUMPLIMENTADO EL 06 DE JULIO DEL 2015
01/383/2013	Laboral.	Tribunal Estatal de Conciliación y Arbitraje del Estado.	REINSTALACIÓN	JULIAN ANDRÉS LOPEZ GONZÁLEZ VS PODER EJECUTIVO DEL GOBIERNO DEL ESTADO DE MORELOS	LAUDO DE FECHA 17 DE JUNIO DEL 2015	\$151,879.92	07 DE FEBRERO DEL 2013	PRESTACIONES CONDENADAS: SALARIOS CAIDOS \$36,003.60; VACACIONES \$4,274.43; DIFERENCIA DE AGUINALDO 11,183.68, PRIMA VACACIONAL \$295.92, DIFERENCIA DE PRIMA VACACIONAL \$660.37, DIFERENCIA DE PRIMA VACACIONAL \$660.37, PRIMA VACACIONAL \$3,392.14; AGUINALDO \$61,058.32; DESPENSA FAMILIAR MENSUAL \$1,600.16; TIEMPO EXTRAORDINARIO \$18,249.00; DIFERENCIAS SALARIALES \$503.04 PAGO CUOTAS OBRERO-PATRONALES IMSS, EXHIBICIÓN Y ENTREGA DE LAS CONSTANCIAS
01/440/12	Laboral.	Tribunal Estatal de Conciliación y Arbitraje del Estado.	REINSTALACIÓN	CINTHYA JANET BAHENA ROJAS VS GOBIERNO DEL ESTADO DE MORELOS	LAUDO DE FECHA 18 DE JUNIO DEL 2015	\$15,077.83	20 DE AGOSTO DEL 2012	PRESTACIONES CONDENADAS AGUINALDO \$11,245.20; VACACIONES \$2,498.94; PRIMA VACACIONAL \$624.73, PRIMA E ANTIGÜEDAD \$708.96, LA EXHIBICIÓN DE CONSTANCIAS RELATIVAS A APORTACIONES OBRERO-PATRONALES ANTE EL IMSS E ICTSSEM por el periodo del 16 de febrero del 2012 al 16 de agosto del 2012

RELACION DE DEMANDAS								
Numero de expediente	Tipo de juicio	Autoridad ante la que se gestiona	Acción intentada	Partes	Estado procesal	Monto demandado o generado	Fecha de la demanda	Observaciones
RELACION DE DEMANDAS								
Numero de expediente	Tipo de juicio	Autoridad ante la que se gestiona	Acción intentada	Partes	Estado procesal	Monto demandado o generado	Fecha de la demanda	Observaciones
FUENTE: CONSEJERÍA JURÍDICA DEL PODER EJECUTIVO DEL GOBIERNO DEL ESTADO LIBRE Y SOBERANO DE MORELOS / DIRECCIÓN GENERAL DE ASUNTOS CONTENCIOSOS.								
ÁREA CIVIL NO SE REPORTA NINGUNO ASUNTO								
ÁREA MULTIDISCIPLINARIA								
1.- TCAM/ST/7706	Contencioso Administrativo.	Tribunal Contencioso Administrativo.	La nulidad del acuerdo de fecha 3 de julio de 2006, por el que derogan diversas disposiciones del Reglamento de Transporte del Estado de Morelos, el acuerdo por el que se emite la convocatoria para el otorgamiento de concesiones para prestar el servicio público de transporte sin liberación de filiales.	Elva Ríos Gutiérrez, Miguel Rojas López y José Pantoja Rangel Vs. Secretario General de Gobierno.	Se ordeno emplazar a los terceros perjudicados en la Región Centro: 1942 Región Oriente: 437 Región Sur: 707 Total de concesiones: 3086. Actualmente se continúa emplazando a los terceros perjudicados.	Por el momento no es posible cuantificar el monto del asunto por las características del mismo.	25 de agosto de 2006	CONTINUA EL PROCESO (EMPLAZAMIENTO TERCEROS)
2.- TCA/2/S/228/20/14	Contencioso Administrativo.	Tribunal Contencioso Administrativo.	LA OMISIÓN DE DAR CONTESTACIÓN A NUESTROS ESCRITOS PRESENTADOS EN FECHA 20 DE MARZO DE LA 2014, ANTE LA OFICIALIA DE PARTES DE LA AUTORIDADES	Oscar Albarán Astudillo y otros	Con fecha 27 de noviembre del año 2014, se cita a las partes para oír sentencia.	Por el momento no es posible cuantificar el monto del asunto por las características del mismo.		En trámite el juicio de garantías promovido por la parte actora
3.- Documento de Control 100562DL00009 4 de fecha 8 de marzo 2013	Fiscal.	Administrador Local de Servicios al Contribuyente dependiente de la Administración General de Recaudación.	REQUERIMIENTO al contribuyente DEL ESTADO DE MORELOS, con Registro GEM720601TW9, de la información y documentación que concierne al cumplimiento de la (s) obligación (es) que relee la declaración informativa del ejercicio	Administración General de Recaudación Y Gobierno del Estado de Morelos.	En trámite con fecha 08/04/2013 se puso de conocimiento el accuse de aceptación informativa multiple con folio de recepción 54475950.	Por el momento no es posible cuantificar el monto del asunto por las características del mismo.	13 de marzo de 2013	Se pago multa impuesta por el SAT
4.- Documento de control 1150564AG36950 5 de fecha 15 de abril del año 2014.	Fiscal.	Administrador Local de Servicios al Contribuyente dependiente de la Administración General de Recaudación.	REQUERIMIENTO al contribuyente DEL ESTADO DE MORELOS, con Registro GEM720601TW9, de la información y documentación que concierne al cumplimiento de la (s) obligación (es) que relee la declaración informativa del ejercicio	Administración General de Recaudación Y Gobierno del Estado de Morelos.		Por el momento no es posible cuantificar el monto del asunto por las características del mismo.	09/06/2014	Se pago Multa impuesta por el SAT



GOBIERNO DEL ESTADO DE MORELOS
INFORME SOBRE PASIVOS CONTINGENTES
AL 30 DE JUNIO DEL AÑO 2015

RELACION DE DEMANDAS								
Numero de expediente	Tipo de juicio	Autoridad ante la que se gestiona	Acción intentada	Partes	Estado procesal	Monto demandado o generado	Fecha de la demanda	Observaciones
5- 384/2010	TUA Agrario	Tribunal Unitario Agrario Distrito 18 Cuernavaca, Morelos.	La RESTITUCIÓN de la parcela ejidal identificada con el número 145 z-1 p-2 del núcleo agrario "Acatlipa" , Municipio de Temixco Morelos y el pago de rentas y otras devengadas entre otras prestaciones.	Gloria García Chavarría esposa del Ejidatario Apolonio Rosas Quevedo Vs. Gobierno del Estado de Morelos y Secretaría de Seguridad Publica	En trámite se ordena reponer el procedimiento por el Tribunal Superior Agrario, en trámite.	La cantidad de \$224,000.00 multiplicado por el número de meses que transcurran desde el día 1° de enero del año 2008 a la fecha que sea entregada la posesión legal y material; El pago de intereses moratorios legales calculados por cada una de las rentas que se adeudan por la ilegal ocupación de la parcela.	10/02/2010	Con fecha 27 de septiembre de 2014, se puso a la vista el Decreto por el que se expropió por causa de utilidad pública una superficie de 1-19-53.13 hectáreas del poblado de "ACATLIPA", Mpio. de Temixco, Mor., Diario Oficial de la Federación Tomo DCCXXXIII Num. 19 México, D.F., jueves 25 de sep de 2014. RESOLUCIÓN
6- 370/2011	TUA Agrario	Tribunal Unitario Agrario Distrito 18 Cuernavaca, Morelos.	1.- LA RESTITUCIÓN DE PREDIO EJIDAL A FAVOR DEL EJIDO DE SANTA MARIA AHUACATITLAN Que ese H. Tribunal Unitario Agrario, resuelva la procedencia de la restitución a favor del Ejido de Santa Maria Ahuacatitlan , sobre predios de tres trazas carreteras; Tramo 1, de 4, 937 metros lineales; Tramo 2, de 1,986 metros lineales; Tramo 3, 1,873.00 metros lineales, con una amplitud mínima absoluta de veinte metros a cada lado del eje del camino, que arroja una superficie aproximada de 37-28-80 hectáreas, lo que se precisará mediante la prueba pericial en materia de topografía que se ofrece desde este momento.	COMISARIADO EJIDAL DEL EJIDO DE SANTA MARIA AHUACATITLAN. Vs. Gobierno del Estado de Morelos y Secretaría de Obras Publicas	Juicio de Amparo Directo promovido por Gobierno del Estado de Morelos en contra de la resolución definitiva en la que se condena a un pago indemnizatorio con actualización por la vía de la comunicación. Se cita a las partes para oír sentencia el 9 de septiembre del año 2014.	Por el momento no es posible cuantificar el monto del asunto por las características del mismo.	07/07/2014	Condenan al Gobierno del Estado de Morelos al pago de indemnización por los tres tramos carreteros. EN EJECUCIÓN DE SENTENCIA
7- TUA 356 357, 401, 403 404, 405 Y 406/2012	Agrario	Tribunal Unitario Agrario Distrito 49 Cuautla, Morelos.	2.- EL MEJOR DERECHO PARA POSEER EL BIEN INMUEBLE EN CONFLICTO - La declaración por este H. Tribunal Unitario Agrario de PREDA de indemnización por utilidad pública de apertura o construcción de carreteras de vías de comunicación "Libramiento CUAUTLA-GUERNAVACA"	Carlota Mandieta Gomez, Melecio Barrera Aguilar, Rubén Flores Polanco, Alberto Estrella Maldonado, Francisco Romero Avila, María Irene Guerrera Espejo. Vs. Gobierno del Edo.	En trámite, pendiente desahogo de audiencia de ley presentación de contestación de demanda.	Por el momento no es posible cuantificar el monto del asunto por las características del mismo.	20 y 21 de febrero; y 7 marzo del año 2013	Desahogo de Pruebas PENDIENTES TRABAJOS DE CAMPO periciales

RELACION DE DEMANDAS									
Numero de expediente	Tipo de juicio	Autoridad ante la que se gestiona	Acción intentada	Partes	Estado procesal	Monto demandado o generado	Fecha de la demanda	Observaciones	
RELACION DE DEMANDAS									
Numero de expediente	Tipo de juicio	Autoridad ante la que se gestiona	Acción intentada	Partes	Estado procesal	Monto demandado o generado	Fecha de la demanda	Observaciones	
FUENTE: CONSEJERIA JURIDICA DEL GOBIERNO DEL ESTADO LIBRE Y SOBERANO DE MORELOS/ DIRECCIÓN GENERAL DE ASUNTOS CONSTITUCIONALES Y AMPARO.									
1.- 5/1984-I	JUICIO DE AMPARO	JUZGADO 2° DE EL DISTRITO EN EL ESTADO	DE EXPROPIACIÓN DICTADA CON FECHA 22/03/1977 Y LA ORDEN DE DESPOSICIÓN COMO CONSECUENCIA DEL DECRETO EN EXPROPIACIÓN CONTRA LA COMUNIDAD DE TEJALPA, MUNICIPIO DE CUERNAVACA.	NUCLEO DE POBLACIÓN TEJALPA, JUJTEPEC, MOR. COMSARIADO DE BIENES EJIDALES Y COMUNALES vs. GOBERNADOR Y STRIO. DE GOB. DEL EDO.	CUMPLIMIENTO DEL PAGO DE LA CANTIDAD DE \$35,000,000.000 (TREINTA Y CINCO MILLONES DE PESOS) CANTIDAD DERIVADO DE LA RESOLUCIÓN DEL INCIDENTE QUE PRETENDÍA LA SUSTITUCIÓN DE LA COMUNIDAD QUEJOSA	\$35,000,000.000	26/12/1983	CON EL PAGO DE 4,540,307.63 SE ARCHIVARÁ EL EXP. HASTA LA FECHA SE HAN EXHIBIDO 4 CHEQUES CADA UNO POR LA CANTIDAD DE \$500,000.00 (QUINIENTOS MIL PESOS), MEDIANTE ACUERDO DE FECHA 28/1/14, SE SOLICITO COPIA CERTIFICADA DEL CHEQUE CORRESPONDIENTE AL 5 PAGO.	
2.- 1049/2006	JUICIO DE AMPARO	JUZGADO 1° DE EL DISTRITO EN EL ESTADO	DE PRIVACIÓN PARCIAL Y DEFINITIVA DE LAS TIERRAS PROPIEDAD DEL NUCLEO AGRARIO QUEJOSO SOBRE UNA SUPERFICIE DE APROXIMADA 27000 MT2 SOBRE LA CUAL SE CONSTRUYE LO QUE SE DENOMINA(AMPLIACIÓN A 4	COMUNIDAD AGRARIA DE AHUATEPEC, MUNICIPIO DE CUERNAVACA. vs. GOBERNADOR DEL EDO. STRIO. DE OBRAS PÚBLICAS DEL ESTADO, DIR. GRAL. DE CAMINOS, STRIO. DE COMUNICACIONES Y TRASPORTES	PARTE QUEJOSA INTERPONE RECURSO DE INDETERMINADO QUEJA.	INDETERMINADO	29/08/2006	PENDIENTE DE ADMISION.	
3.- 505/2010-I	JUICIO DE AMPARO	JUZGADO 1° DE EL DISTRITO EN EL ESTADO	"A).-DECRETO PUBLICADO EL 28/JUNIO/1989 EN EL PERIÓDICO OFICIAL "TIERRA Y LIBERTAD" NÚMERO 3437 MEDIANTE EL CUAL SE EXPROPIÓ POR CAUSA DE UTILIDAD PÚBLICA EL BIEN INMUEBLE UBICADO A UN COSTADO DE LA CARRETERA FEDERAL CUERNAVACA-ACAPULCO, PARA EL TIANGUIS DE TEMIXCO, TAMBIÉN LA	ALEJANDRO GARCÍA ANTÚNEZ ALBACEA DE LAS SUCESIÓN A BIENES DE RAMIRO ARTURO GARCÍA VILLAREAL vs. GOBERNADOR DEL EDO., DIR. DEL PERIÓDICO OFICIAL, CONGRESO DEL EDO. Y AYUNTAMIENTO DEL MUNICIPIO DE TEMIXCO	INCIDENTE PARA DETERMINAR LOS DAÑOS Y PERJUICIOS CAUSADOS. LA CONSEJERIA JURÍDICA LUCHARA POR LA APLICACIÓN DEL CRITERIO DEL PLENO DE LA SCJN DE QUE EN CUMPLIMIENTO SUSTITUTO SE PAGAN DAÑOS Y PERJUICIOS AL VALOR COMERCIAL QUE TENIA EL PREDIO AL MOMENTO DE LA EXPROPIACIÓN ACTUALIZADO CONFORME AL ARTICULO 7 DE LA LEY DEL ISR, QUE ARROJA UNA CANTIDAD INFERIOR.	\$ 3,000,000.000 (TRES MILLONES DE PESOS)	30/03/10	SE REALIZAN MANIFESTACIONES EN FORMA DE ALEGATOS DENTRO DEL INCIDENTE. PENDIENTE DE RESOLUCION, CON EL FIN DE CONSOLIDAR EL CRITERIO DE LA SUPREMA CORTE EN EL SENTIDO DE QUE SE TOMA COMO VALR COMERCIAL DEL BIEN, EL QUE TUVO EN EL MOMENTO DE LA EXPROPIACIÓN	



RELACION DE DEMANDAS								
Numero de expediente	Tipo de juicio	Autoridad ante la que se gestiona	Acción intentada	Partes	Estado procesal	Monto demandado o generado	Fecha de la demanda	Observaciones
4.- 510/2010	JUICIO DE AMPARO	JUZGADO 1° EN EL DISTRITO DE ESTADO	DECRETO DE A).- MEDIANTE EL CUAL EL C. GOB. DEL EDO. EXPROPIA POR CAUSAS DE UTILIDAD PÚBLICA, EL BIEN INMUEBLE UBICADO EN EL POBLADO DE TETELPA, MUNICIPIO DE ZACATEPEC, MOR. CONFORME LA DECLARATORIA QUE SE PÚBLICO EN EL PERIÓDICO OFICIAL "TIERRA Y LIBERTAD" NÚMERO 3505 DE FECHA 17/OCTUBRE/1990. B).- DECRETO MEDIANTE EL CUAL EL GOBERNADOR, DECLARA DE UTILIDAD PÚBLICA Y SE EXPROPIA EL BIEN DE OCUPACIÓN Y PRIVACIÓN DEFINITIVA DE LA SUPERFICIE O ÁREA DE TERRENO EJIDAL DE APROXIMADAMENTE DIEZ HECTÁREAS DONDE OPERA EL AEROPUERTO DE CUERNAVACA.	ALEJANDRO GARCÍA ANTÚNEZ ALBACEA DE LA SUCECIÓN A BIENES DE RAMIRO ARTURO GARCÍA VILLAREAL VS GOBERNADOR CONSTITUCIONAL Y DIRECTOR DEL PERIÓDICO OFICIAL "TIERRA Y LIBERTAD" DEL ESTADO.	SE ADMITIÓ EL TRAMITE INNOMINADO PARA DEMOSTRAR LA IMPOSIBILIDAD PARA CUMPLIR EL FALLO PROTECTOR	INDETERMINADO	30/03/10	SE ENCUENTRA EN TRÁMITE EL INCIDENTE PARA DETERMINAR LOS DAÑOS Y PERJUICIOS CAUSADOS.
5.- ANTES 1592/2011-II, AHORA 2/2014-1	JUICIO DE AMPARO	JUZGADO 2° EN EL DISTRITO DE ESTADO	DECRETO MEDIANTE EL CUAL EL GOBERNADOR, DECLARA DE UTILIDAD PÚBLICA Y SE EXPROPIA EL BIEN DE OCUPACIÓN Y PRIVACIÓN DEFINITIVA DE LA SUPERFICIE O ÁREA DE TERRENO EJIDAL DE APROXIMADAMENTE DIEZ HECTÁREAS DONDE OPERA EL AEROPUERTO DE CUERNAVACA.	COMISARIADO EJIDAL "SAN ANTONIO (EL SALTO)", MUNICIPIO DE CUERNAVACA, MOR VS GOBERNADOR Y STRIO. DE ECONOMÍA DEL EDO. AEROPUERTO INTERNACIONAL GRAL. MARIANO MATAMOROS.	SENTENCIA EN REVISIÓN, DEL CARA INSUBSISTENTE LA RESOLUCIÓN DICTADA Y ORDENA REPONER EL PROCEDIMIENTO, SE FIJA FECHA PARA LA CELEBRACIÓN DE LA AUDIENCIA CONSTITUCIONAL.	INDETERMINADO	28/10/2011	EN ESPERA DE QUE SE DICTE LA SENTENCIA DEFINITIVA.
6.- 458/2013	JUICIO DE AMPARO	JUZGADO 4° EN EL DISTRITO DE ESTADO	1.- "ADQUISICIÓN DE LA SUPERFICIE DE 48-90-81.918 HAS. PROCEDENTES DE LA SUPERFICIE DENOMINADA UNIDAD INDUSTRIAL INGENIO DE ZACATEPEC, ACUERDO PRESIDENCIAL DE FECHA 24/MARZO/1993"	NUCLEO AGRARIO EJIDAL DE ZACATEPEC, MOR. VS PRESIDENTE DE LA REPÚBLICA, STRIO. DE LA REFORMA AGRARIA, STRIO. DE HACIENDA Y CREDITO PÚBLICO STRIO. DE DESARROLLO SOCIAL, STRIO. DEL MEDIO AMBIENTE, DIR. GRAL. DE PATRIMONIO	PENDIENTE AUDIENCIA CONSTITUCIONAL PARA EL 09 DE FEBRERO 2015.	INDETERMINADO	26/03/13	NINGUNA
	JUICIO DE AMPARO		2.- "VENTA REALIZADA DE LOS TERRENOS EJIDALES, A QUE SE REFIERE EL ACUERDO DE FECHA 24/03/1993, PARA DESTINARLAS A LA REGULARIZACIÓN DE LA TENENCIA DE LA TIERRA, A LOS POSEEDORES DE LOTES QUE	INMOBILIARIO FEDERAL, GOBERNADOR DEL EDO, DEL REGISTRO PÚBLICO DE LA PROPIEDAD Y DEL COMERCIO.				



GOBIERNO DEL ESTADO DE MORELOS
INFORME SOBRE PASIVOS CONTINGENTES
AL 30 DE JUNIO DEL AÑO 2015

RELACION DE DEMANDAS								
Numero de expediente	Tipo de juicio	Autoridad ante la que se gestiona	Acción intentada	Partes	Estado procesal	Monto demandado o generado	Fecha de la demanda	Observaciones
7.- 492/2011-IV	JUICIO DE AMPARO	JUZGADO 6TO. DE LA ENTIDAD	PROMULGACIÓN DE LA ORDEN DE LA PUBLICACIÓN DEL DECRETO DE LA SOLICITUD DE EXPROPIACIÓN POR EL GOBERNADOR DEL EDO. EN RELACIÓN A LOS TERRENOS DEL NÚCLEO AGRARIO DEL MUNICIPIO DE EMILIANO ZAPATA QUE SE DESTINARON A LA CONSTRUCCIÓN DE UNA CENTRAL DE ABASTO, PUBLICADOS EN EL PERIÓDICO OFICIAL "TIERRA Y LIBERTAD" EN FECHA 3/07/1991., ASI MISMO SE RECLAMÓ AL EJECUTIVO DEL EDO. LA ILEGAL Y	NICOLASA JIMÉNEZ LOZA, ALBACEA DE LA SUCESSION INSTAMENTARIA A BIENES DE CAMILO OROZCO JIMÉNEZ. VS PRESIDENTE DE LA REPUBLICA, CONGRESO DEL ESTADO, GOBERNADOR DEL EDO., DIRECTOR ESTATAL DE FRACCIONAMIENTOS Y CONDOMINIOS Y CONJUNTOS URBANOS DEL ESTADO DE MORELOS Y OTROS.	PENDIENTE LA RESOLUCION INTERLOCUTORIA DEL INCIDENTE DE CUMPLIMIENTO SUSTITUTO	INDETERMINADO	07/04/2011	SE TIENEN POR RENDIDOS LOS PERITAJES EN MATERIA DE VALUACION DE BIENES INMUEBLES Y CONTABILIDAD, QUEDANDO COMO BASE PARA EL CALCULO DEL COSTO DEL BIEN EXPROPIADO EL DE \$123,000 (CIENTO VEINTITRES PESOS 00/100 MN.), SALVO LO QUE MEJOR TENGA A RESOLVER EN LA SENTENCIA DEFINITIVA EL JUZGADO DE ALZADA.
8.- 599/2013-IX	JUICIO DE AMPARO	JUZGADO 6TO. DE LA EDO. DE MOR.	ORDEN DE LA DEMOLICIÓN DE LA TRIBUNA NORTE DEL ESTADIO AGUSTÍN "COURCO" DÍAZ, ASI COMO DE DESPOJO Y DEMOLICIÓN DE PROPIEDADES QUE SE ENCUENTRAN UBICADAS DEBAJO DE LA TRIBUNA NORTE DEL ESTADIO AGUSTÍN "CORUCO"	YADIRA BENITEZ GAFFARE Y OTROS (ESTADIO AGUSTÍN CORUCO DIAZ) VS GOBERNADOR DEL EDO. STRIO DE GOB. INSTITUTO DEL DEPORTE DEL EDO. DE MOR., AYUNTAMIENTO DE ZACATEPEC DE HIDALGO, MOR., Y OTROS.	RESOLUCIÓN: AMPARA Y PROTEJE A LOS QUEJOSOS	INDETERMINADO	16/04/2013	SIGUE VIGENTE POR LOS PROCEDIMIENTOS ADMINISTRATIVOS PARA EL PAGO INDEMNIZATORIO A LOS AFECTADOS.
9.- 778/2013-D	JUICIO DE AMPARO	JUZGADO 7MO. DE LA EDO. DE MOR.	EMBARGO DICTADO EN AUTOS DEL JUICIO EJECUTIVO NUMERO 503/2011 PROMOVIDO POR BANCO SANTANDER MEXICO, S.A INSTITUCIÓN DE BANCA MÚLTIPLE, GRUPO FINANCIERO SANTANDER EN CONTRA DE HELICÓPTEROS Y VEHÍCULOS AÉREOS NACIONALES, S.A. DE C.V. Y OTROS; POR LA CANTIDAD DE MX \$23,885,462.47.	PODER EJECUTIVO DEL ESTADO DE MORELOS.	SE CONCEDIÓ LA SUSPENSIÓN PROVISIONAL LO QUE PERMITIO TRAMITAR UNA MATRICULA PROVISIONAL PARA AERONAVE OFICIAL ACTUALMENTE CON MATRICULA XC-LNQ/EXTRA COCA LIMA NÉCTAR QUÉBEC). ACTUALMENTE SE ENCUENTRA EL JUICIO EN LA ETAPA DE DESAHOGO DE PRUEBAS.	INDETERMINADO		PENDIENTE EL DESAHOGO DE LA PRUEBA PERICIAL EN MATERIA DE AERONAUTICA SUJETA AL ARRIBO DE LA AERONAVE AL AEROPUERTO MARIANO MATAMOROS.



GOBIERNO DEL ESTADO DE MORELOS
INFORME SOBRE PASIVOS CONTINGENTES
AL 30 DE JUNIO DEL AÑO 2015

RELACION DE DEMANDAS								
Numero de expediente	Tipo de juicio	Autoridad ante la que se gestiona	Acción intentada	Partes	Estado procesal	Monto demandado o generado	Fecha de la demanda	Observaciones
10-1466/2013	JUICIO DE AMPARO	JUZGADO PRIMERO DE DISTRITO	ORDEN VERBAL O ESCRITA ASI COMO LA VIOLACIÓN A LA GARANTÍA DE OMISSION DE LABASTIDA DE COMISARIADO DEL MUNICIPIO DE LA STRIA DE MEDIO AMBIENTE Y RECURSOS NATURALES. STRIA DE COMUNICACIONES Y TRANSPORTES. Y LA STRIA DE MEDIO AMBIENTE Y RECURSOS NATURALES. QUE EXISTEN VIGENTES LOS DECRETOS PRESIDENCIALES DE	AGUSTINA RAMIREZ CASTANEDA Y OTROS	PARTE QUEJOSA INTERPONE RECURSO DE QUEJA. QUEJA.	INDETERMINADA	2009	PENDIENTE DE RESOLUCIÓN
11-2148/2013	JUICIO DE AMPARO	JUZGADO 7MO. DE DISTRITO	ABSTENCION COMUNICAR OFICIALMENTE AL TITULAR DE LA DIR. GRAL. DE IMPACTO Y RIESGO AMBIENTAL, DE LA STRIA. DE MEDIO AMBIENTE Y RECURSOS NATURALES. STRIA DE COMUNICACIONES Y TRANSPORTES. Y LA STRIA DE MEDIO AMBIENTE Y RECURSOS NATURALES. QUE EXISTEN VIGENTES LOS DECRETOS PRESIDENCIALES DE	ONABOR NAZARIO SE NEGÓ LA SUSPENSIÓN DEFINITIVA DE LOS QUEJOSOS PROMOVIERON RECURSO DE QUEJA DEL EN CONTRA DE NEGATIVA DE LA SUSPENSIÓN DE DEFINITIVA AUDIENCIA CONSTITUCIONAL SE DIFIERE HASTA EN TANTO SE CUENTE CON LA TOTALIDAD DE LOS INFORMES JUSTIFICADOS		\$1,800,000.00	2004	PENDIENTE EL DESAHOGO DE LA TOTALIDAD DE DICTAMENES.
12-514/2014	JUICIO DE AMPARO	JUZGADO QUINTO DE DISTRITO	1.- "VIOLACIÓN AL DERECHO Y LIBRE DISPOSICIÓN DE LOS BIENES MUEBLES UBICADO A UN COSTADO DE LA CARRETERA FEDERAL CUERNAVACA-ACAPULCO. 2.- "DIVISIÓN, SUBDIVISIÓN, LOTIFICACIÓN, CONSTITUCIÓN DEL RÉGIMEN DE CONDOMINIO O FRACCIONAMIENTO, ASÍ COMO LOS PROCEDIMIENTOS DE LOS QUE ESTOS EMANAN, Y LAS AUTORIZACIONES.	ANTONIO GERARDO GARCIA ANTÚNEZ VS GOB., DIR. DE SERVICIOS REGISTRALES Y CATASTRALES, STRIA DE OBRAS PUBLICAS, FIDUCIARIA BANCO BBVA BANCOMER, BANCOMER S.A INSTITUCIÓN DE BANCA MÚLTIPLE GRUPO FINANCIERO BBVA BANCOMER, NOTARIO PUBLICO NÚMERO 2 DE LA 1RA. DEMARCACIÓN NOTARIAL DE EDO.	PARTE QUEJOSA INTERPONE RECURSO DE REVISION EN CONTRA DE LA SENTENCIA DE FECHA 09 DE ENERO DE 2015, MEDIANTE LA CUAL SE SOBRESEE EL PRESENTE JUICIO.	INDETERMINADO		TRIBUNAL COLEGIADO CONFIRMA SENTENCIA RECURRIDA, SE ORDENA EL ARCHIVO DEL PRESENTE ASUNTO.



RELACION DE DEMANDAS								
Numero de expediente	Tipo de juicio	Autoridad ante la que se gestiona	Acción intentada	Partes	Estado procesal	Monto demandado o generado	Fecha de la demanda	Observaciones
13.- 1640/2014	JUICIO DE AMPARO	JUZGADO 4TO. DE DISTRITO	A) DEL CONGRESO LOCAL DEL EDO. OMITIR O NEGARSE A FIJAR LOS GASTOS QUE ORIGINE PAGAR LAS PENSIONES A LOS HIJOS Y NIETOS DE LOS REVOLUCIONARIOS QUE MILITARON EN EL EJERCITO LIBERTADOR DEL SUR, DE ACUERDO A LA " LEY DE BENEFICIOS, ESTÍMULOS Y RECOMPENSAS" , DE 14 DE DICIEMBRE DE 2011., O LO QUE ES LO MISMO, OMITIR O	RICARDO LINO DE LA O Y OTROS (VETERANOS DE LA REVOLUCIÓN) VS GOBERNADOR, STRIO. DE GOBIERNO Y OTRAS	RESOLUCIÓN : SE SOBRESEE	INDETERMINADO		SE ORDENA EL ARCHIVO DEL PRESENTE ASUNTO COMO TOTALMENTE CONCLUIDO.
14.- 2386/2014-6	JUICIO DE AMPARO	JUZGADO 1RO. DE DISTRITO	A) "REALIZACIÓN DE LA OBRA IDENTIFICADA COMO LA "CONSTRUCCIÓN DEL PUENTE APATLACO", UBICADA EN COL. ADOLFO LÓPEZ MATEOS DEL POBLADO DE CHIPITLAN, CUERNAVACA, MOR. EL CUAL FORMA PARTE DEL EJE TRANSVERSAL CON UN RAMAL QUE COMUNICARÁ A LA CUERNAVACA-ACAPULCO CON EL AEROPUERTO DE CUERNAVACA "MARIANO MATAMOROS". B) "LOS EFECTOS Y	ANITA ORTEGA PACHECO Y OTROS VS GOBERNADOR DEL EDO. DE Y STRIA DE COMUNICACIONES Y TRANSPORTES	SE RINDIÓ EL INFORME PREVIO Y SE SOLICITÓ INFORMACIÓN A DEPENDENCIAS Y DIFERENTES UNIDADES ADMINISTRATIVAS PARA RENDIR EL INFORME JUSTIFICADO	INDETERMINADO		PENDIENTE EL DICTADO DE LA SENTENCIA DEFINITIVA.



RELACION DE DEMANDAS								
Numero de expediente	Tipo de juicio	Autoridad ante la que se gestiona	Acción intentada	Partes	Estado procesal	Monto demandado o generado	Fecha de la demanda	Observaciones
15.- 918/2014	JUICIO DE AMPARO	JUJZGADO 5TO. DE DISTRITO	A) ORDEN Y/O ACUERDO Y/O OFICIO QUE ORDENEN LA EJECUCIÓN DE LA SENTENCIA EJECUTORIA DICTADA EN EL EXPEDIENTE NÚMERO 381/2009-1, RELATIVO AL JUICIO ORDINARIO CIVIL REIVINDICATORIO POR SERVANDO RAMÓN ORTIZ SOBRE EL BIEN INMUEBLE PROPIEDAD DEL GOB. DEL EDO. DE MOR. DONDE SE ENCUENTRAN LAS INSTALACIONES DE LA UNIDAD	GOB. DEL EDO. DE MORELOS vs JUEZ 3RO. DE LO CIVIL DE 1RA. INSTANCIA DEL 1ER. DISTRITO JUDICIAL EN EL EDO. DE MOR Y EL ACTUARIO ADSCRITO ADSCRITO.	SE INTERPONE RECURSO DE REVISION CONTRA LA SENTENCIA DICTADA EN EL PRESENTE JUICIO	INDETERMINADO		PENDIENTE DE RESOLUCIÓN
16.- 2288/2014-8	JUICIO DE AMPARO	JUJZGADO 1RO. DE DISTRITO	LA EXPEDICIÓN DEL DOCUMENTO DONDE SE HACEN OBSERVACIONES AL DECRETO 1511 POR EL QUE SE CONCEDIO LA OMISSION DE LA ENTREGA FISICA DE LOS LOTES 295, 294, 282, 286, DE LA SENTENCIA DICTADA EN EL JUICIO DE REVISION DE DECRETOS DE EXPROPIACION NO. P.A./R.E./09/2006, EN CONTRA DEL SUJETO	JESUS ANTONIO TALLABS ORTEGA vs GOBERNADOR DEL EDO. DE MOR. Y OTRAS	SE DESISTE DEL RECURSO DE REVISION LA PARTE QUEJOSA Y SE DECLARA FIRME LA SENTENCIA RECURRIDA	INDETERMINADO		ETAPA DE CUMPLIMIENTO
17.- 2509/2014-I	JUICIO DE AMPARO	JUJZGADO 3RO. DE DISTRITO	LA OMISSION DE LA ENTREGA FISICA DE LOS LOTES 295, 294, 282, 286, DE LA SENTENCIA DICTADA EN EL JUICIO DE REVISION DE DECRETOS DE EXPROPIACION NO. P.A./R.E./09/2006, EN CONTRA DEL SUJETO	MARCO EMIGDIO LUNA CAJIGAL vs GOBERNADOR SRIO. DE GOBIERNO DEL ESTADO DE MORELOS, COMISION ESTATAL DE RESERVAS TERRITORIALES Y OTROS.	SE RINDIERON LOS INFORMES JUSTIFICADOS.	INDETERMINADO	25-oct-15	SE DIFIERE AUDIENCIA CONSTITUCIONAL PARA EL DIA 10 DE FEBRERO DE 2015.
18.- 1412/2013-II	JUICIO DE AMPARO	JUJZGADO 6 TO. DE DISTRITO	ORDEN, DECRETO O RESOLUCIÓN, A TRAVES DEL CUAL SE CREA Y/O CONSTRUYE EL CENTRO DE READAPTACIÓN SOCIAL (CERESO) DE ATLACHOLOLAYA, DENTRO DEL MUNICIPIO DE XOCHITEPEC, EN EL ESTADO DE MORELOS	JUAN FRANCISCO MARIA JARDEL BREMOND vs GOBIERNO DEL EDO., SRIO. DE DESARROLLO SUSTENTABLE, SUB. SRIO. DE REINSERCIÓN SOCIAL DEL ESTADO Y OTROS.	EL EXPEDIENTE SE ENCUENTRA INTEGRADO PARA LA CELEBRACION DE LA AUDIENCIA CONSTITUCIONAL Y DICTADO DE SENTENCIA DEFINITIVA.	INDETERMINADO	17/10/2013	SE DIFIERE AUDIENCIA CONSTITUCIONAL PARA EL DIA 12 DE FEBRERO DE 2015.



RELACION DE DEMANDAS								
Numero de expediente	Tipo de juicio	Autoridad ante la que se gestiona	Acción intentada	Partes	Estado procesal	Monto demandado o generado	Fecha de la demanda	Observaciones
19.- 2770/2014	JUICIO DE AMPARO	JUZGADO 3 RO. DE DISTRITO	DISPOSICIÓN DE LA FRACCIÓN DE TERRENO 15, 014.30 MT2. PARA LA CONSTRUCCIÓN DE LAS VÍAS DE COMUNICACIÓN LIBRAMIENTO CUERNAVACA GUAUTLA. TRAMO YAUTEPEC, ASÍ COMO DEL PASEO ANTES TLAHUICA. CARRETERA FEDERAL CUERNAVACA.	ANA GUADALUPE OROZCO MEJÍA, MARÍA MAGDALENA MARTINA OROZCO MEJÍA Y JESÚS OROZCO MEJÍA. VS GOBERNADOR DEL EDO. STRIO. DE OBRAS PÚBLICAS DEL ESTADO., STRIO. DE COMUNICACIONES Y TRASPORTES Y OTROS.	SE RINDIERON LOS INFORMES JUSTIFICADOS.	INDETERMINADO	27/11/2014	AUDIENCIA CONSTITUCIONAL SEÑALADA PARA EL DÍA 15 DE ENERO DE 2015.
20.- 272/2015-2	JUICIO DE AMPARO	JUZGADO 1º EN EL DISTRITO EN EL ESTADO	LA NEGATIVA U OMISSION DE DAR CUMPLIMIENTO A LA OBLIGACION EL DICTAMEN DE FECHA 05 DE MARZO DEL AÑO 2014, Y LAS ORDENES	RICARDO LINO DE LA O Y OTROS (VETERANOS DE LA REVOLUCIÓN) VS GOBERNADOR, STRIO. DE GOBIERNO Y OTRAS	SE INTERPONE RECURSO DE REVISION CONTRA LA SENTENCIA DICTADA EN EL PRESENTE JUICIO	INDETERMINADO	12/02/2015	EN ESPERA DE LA NOTIFICACIÓN DE LA ADMISION DE DICHO RECURSO.
1961/2012-1	JUICIO DE AMPARO	NOTA:	ASUNTOS CONCLUIDOS A FAVOR DE GOBIERNO DEL ESTADO, RADICADOS EN EL AREA DE ASUNTOS CONSTITUCIONALES Y AMPARO, MISMOS QUE SE DABÁN DE LA AFECTACIÓN DE SU PROPIEDAD PARA LA CONSTRUCCIÓN DE LA CARRETERA FEDERAL 138 CUERNAVACA-GUAUTLA EL TRAMO CORRESPONDIENTE AL LIBRAMIENTO DE YAUTEPEC, MORELOS ASÍ COMO LA CONSTRUCCIÓN DEL PASEO TLAHUICA.	JESÚS OROZCO GONZÁLEZ VS STRIO. Y DELEGACIÓN DE LA STRIA DE COMUNICACIONES Y TRASPORTES EN EL EDO., GOBERNADOR DEL EDO., STRIO. DE OBRAS DEL EDO. Y OTROS.	CONCLUIDO SE SOBRESEYO EN EL JUICIO CON LO CUAL, EL GOBIERNO DEL ESTADO OBTUVO A FAVOR EL JUICIO CONSTITUCIONAL. EL QUEJOSO NO INTERPUSO RECURSO DE REVISION.	INDETERMINADO	05/12/2012	
1169/2011-IV	JUICIO DE AMPARO	JUZGADO 3 DE DISTRITO	A) OMISSION DE INFORMAR A LOS AHORAJUEJOSOS DE LA VENTA DE LOS TERRENOS EXPROPIADOS PARA DAR CUMPLIMIENTO A LOS PAGOS Y APOYOS CONVENIDOS. B) OMISSION DE INFORMAR POR PARTE DE LA RESPONSABLE DE LA EXTINCIÓN DEL CONTRATO DE FIDEICOMISO DE INVERSIÓN	ACOSTA MARIAS MARIO Y OTROS. NÚCLEO AGRARIO COMUNAL DEL POBLADO DE EMILIANO ZAPATA, MUNICIPIO DE EMILIANO ZAPATA (CENTRAL DE ABASTOS) VS GOBERNADOR DEL EDO.	CONCLUIDO SE DECRETÓ EL SOBRESEIMIENTO. LA PARTE QUEJOSA INTERPUSO RECURSO DE REVISION. SE CONFIRMO LA SENTENCIA RECURRIDA	INDETERMINADO	14/11/2011	

NOTAS A LOS ESTADOS CONTABLES

Con el propósito de dar cumplimiento al Art. 46 y 49 de la Ley General de Contabilidad Gubernamental, se presentan en este apartado las siguientes notas a los estados contables en los rubros que así lo requieren teniendo presentes los postulados de revelación suficiente e importancia relativa, con la finalidad de que la información sea de mayor utilidad para los usuarios.

1) NOTAS DE DESGLOSE.

1.1) Información Contable

- a) Notas al Estado de Situación Financiera.
- b) Notas al Estado de Variación en la Hacienda Pública / Patrimonio.
- c) Notas al Estado de Actividades.
- d) Notas al Estado de Flujos de Efectivo.

2) NOTAS DE MEMORIA.

- a) Cuentas de Orden Contable
- b) Cuentas de Orden Presupuestario

3) NOTAS DE GESTIÓN ADMINISTRATIVA.

1) NOTAS AL ESTADO DE SITUACIÓN FINANCIERA

A JUNIO DE 2015

ACTIVO	10,011,842,273		
ACTIVO CIRCULANTE	3,740,367,271		
EFFECTIVO Y EQUIVALENTES			
<u>CUENTAS</u>		TIPO	CLASIFICACION
1.1.1.1 EFECTIVO	-		
1.1.1.2 BANCOS / TESORERÍA	2,128,944,239		
1.1.1.4 INVERSIONES TEMPORALES (HASTA TRES MESES)	207,110,034		
1.1.1.4.1 HSBC S.A.	37,599,373		
1.1.1.4.1.1 CTA. NO. 6336128700 INTERCUENTA	37,599,373	INVERSION	A CORTO PLAZO
1.1.1.4.2 ACTINVER CASA DE BOLSA S.A.	17,439		
1.1.1.4.2.3 CTA. NO. 1003693 EST CONCENTRADORA	17,439	INVERSION	A CORTO PLAZO
1.1.1.4.3 BANAMEX, S.A.	161,975,734		
1.1.1.4.3.1 CTA. NO. 71933591 INVERSIÓN ESTATAL	161,975,734	INVERSION	A CORTO PLAZO
1.1.1.4.5 BANCA MIFEL, S.A.	7,517,488		
1.1.1.4.5.1 CTA. NO. 340049896 CHEQUES E INV. RECURSO ESTATAL	7,517,488	INVERSION	A CORTO PLAZO
TOTAL: \$	2,336,054,273		
DERECHOS A RECIBIR EFECTIVO O EQUIVALENTES			
<u>CUENTAS</u>			
1.1.2.2 CUENTAS POR COBRAR A CORTO PLAZO	4,587,850		
1.1.2.3 DEUDORES DIVERSOS POR COBRAR A CORTO PLAZO	912,974,904		
1.1.2.5 DEUDORES POR ANTICIPOS DE TESORERÍA A CORTO PLAZO	137,134,839		
1.1.2.9 OTROS DERECHOS A RECIBIR EFECTIVO O EQUIVALENTES A C.P.	413,640		
TOTAL: \$	1,055,111,233		
DERECHOS A RECIBIR BIENES O SERVICIOS			
<u>CUENTAS</u>			
1.1.3.2 ANTICIPO A PROV. POR ADQ. DE BIENES INMUEBLES Y MUEBLES	779,635		
1.1.3.4 ANTICIPO A CONTRATISTAS POR OBRAS PÚBLICAS A CORTO PLAZO	348,422,130		
TOTAL: \$	349,201,765		
ACTIVO NO CIRCULANTE	6,271,475,002		
INVERSIONES FINANCIERAS A LARGO PLAZO			
<u>CUENTAS</u>			
1.2.1.3 FIDEICOMISOS, MANDATOS Y CONTRATOS ANÁLOGOS	301,413,691		
1.2.1.3.1 FIDEICOMISOS, MANDATOS Y CONTRATOS ANÁLOGOS	198,695,108		
1.2.1.3.1.1 F-SANTANDER NO. 112288 PARTICIPACIONES	62,404,547		
1.2.1.3.1.3 F-DEUTSCHE BANK NO. 1430 CTA. 70005421568	(17,823)		
1.2.1.3.1.4 F-DEUTSCHE BANK NO. 1430 CTA. 70005245107	9,790		
1.2.1.3.1.5 F-BANOBRA NO. 2188 FONDO METROPOLITANO	37,392,949		
1.2.1.3.1.6 F/ACTINVER No. 527 FONDO METROPOLITANO CUAUTLA	15,351,166		
1.2.1.3.1.7 F-15378-12-269 BAJIO SA FAFEF FAISM Y FISE	21,100,074		
1.2.1.3.1.8 CIBANCO SA FIDEICOMISO CIB/539 CTA 669830	62,454,404		
1.2.1.3.6 FIDEICOMISOS, MANDATOS Y CONTRATOS ANÁLOGOS PÚBLICO	35,000		
1.2.1.3.10 FIDEICOMISO BANOBRA P/LA IMPLM. DEL SIST DE JUSTICIA	102,683,583		
1.2.1.4 PARTICIPACIONES Y APORTACIONES DE CAPITAL	6,817,366		
1.2.1.4.2 PARTICIPACIONES Y APORTACIONES DE CAPITAL A LARGO PLAZO	6,817,366		
1.2.1.4.2.1 ACCIONES Y PART. DE CAPITAL EN EL SECTOR PRIVADO	6,817,366		
TOTAL: \$	308,231,057		

1) NOTAS AL ESTADO DE SITUACIÓN FINANCIERA

A JUNIO DE 2015

BIENES INMUEBLES, INFRAESTRUCTURA Y CONSTRUCCIONES EN PROCESO

CUENTAS

1.2.3.1 TERRENOS	255,461,251
1.2.3.5 CONSTRUCCIONES EN PROCESO EN BIENES DE DOMINIO PÚBLICO	1,612,739,292
1.2.3.6 CONSTRUCCIONES EN PROCESO EN BIENES PROPIOS	1,933,060,914
1.2.3.9 OTROS BIENES INMUEBLES	284,866,378
TOTAL: \$	4,086,127,835

BIENES MUEBLES

CUENTAS

1.2.4.1 MOBILIARIO Y EQUIPO DE ADMINISTRACIÓN	298,630,605
1.2.4.2 MOBILIARIO Y EQUIPO EDUCACIONAL Y RECREATIVO	31,451,025
1.2.4.3 EQUIPO E INSTRUMENTAL MÉDICO Y DE LABORATORIO	130,850,642
1.2.4.4 EQUIPO DE TRANSPORTE	387,484,571
1.2.4.5 EQUIPO DE DEFENSA Y SEGURIDAD	64,176,349
1.2.4.6 MAQUINARIA, OTROS EQUIPOS Y HERRAMIENTAS	465,733,823
1.2.4.7 COLECCIONES, OBRAS DE ARTE Y OBJETOS VALIOSOS	2,273,096
1.2.4.8 ACTIVOS BIOLÓGICOS	1,242,214
TOTAL: \$	1,381,842,325

ACTIVOS INTANGIBLES

CUENTAS

1.2.5.1 SOFTWARE	59,024,205
1.2.5.2 PATENTES, MARCAS Y DERECHOS	7,196
1.2.5.3 CONCESIONES Y FRANQUICIAS	145,141
1.2.5.4 LICENCIAS	3,866,826
1.2.5.9 OTROS ACTIVOS INTANGIBLES	1,619,254
TOTAL: \$	64,662,622

ACTIVOS DIFERIDOS

CUENTAS

1.2.7.1 ESTUDIOS, FORMULACIÓN Y EVALUACIÓN DE PROYECTOS	430,611,163
TOTAL: \$	430,611,163

1) NOTAS AL ESTADO DE SITUACIÓN FINANCIERA

A JUNIO DE 2015

PASIVO		9,547,525,554
<i>PASIVO CIRCULANTE</i>		5,057,535,947
CUENTAS POR PAGAR A CORTO PLAZO		
<u>CUENTAS</u>		
2.1.1.1 SERVICIOS PERSONALES POR PAGAR A CORTO PLAZO		39,710,445
2.1.1.2 PROVEEDORES POR PAGAR A CORTO PLAZO		704,687,369
2.1.1.3 CONTRATISTAS POR OBRAS PÚBLICAS POR PAGAR A CORTO PLAZO		174,098,520
2.1.1.4 PARTICIPACIONES Y APORTACIONES POR PAGAR A CORTO PLAZO		329,862,354
2.1.1.5 TRANSFERENCIAS OTORGADAS A PAGAR A CORTO PLAZO		840,977,918
2.1.1.7 RETENCIONES Y CONTRIBUCIONES POR PAGAR A CORTO PLAZO		100,481,007
2.1.1.8 DEVOLUCIONES DE LA LEY DE INGRESOS POR PAGAR A CORTO PLAZO		262,534,923
2.1.1.9 OTRAS CUENTAS POR PAGAR A CORTO PLAZO		2,338,407,076
	TOTAL: \$	4,790,759,612
PORCIÓN A CORTO PLAZO DE LA DEUDA PÚBLICA A LARGO PLAZO		
<u>CUENTAS</u>		
2.1.3.1 PORCIÓN A CORTO PLAZO DE LA DEUDA PÚBLICA INTERNA		223,550,597
	TOTAL: \$	223,550,597
FONDOS Y BIENES DE TERCEROS EN GARANTÍA Y/O ADMINISTRACIÓN A C.P.		
<u>CUENTAS</u>		
2.1.6.1 FONDOS EN GARANTÍA A CORTO PLAZO		43,225,738
	TOTAL: \$	43,225,738
<i>PASIVO NO CIRCULANTE</i>		4,489,989,607
DEUDA PÚBLICA A LARGO PLAZO		
<u>CUENTAS</u>		
2.2.3.3 PRESTAMOS DE LA DEUDA PÚBLICA INTERNA POR PAGAR A LARGO PLAZO		4,481,040,980
	TOTAL: \$	4,481,040,980
PASIVOS DIFERIDOS A LARGO PLAZO		
<u>CUENTAS</u>		
2.2.4.9 OTROS PASIVOS DIFERIDOS A LARGO PLAZO		8,948,627
	TOTAL: \$	8,948,627

2) NOTAS AL ESTADO DE VARIACIÓN EN LA HDA. PÚBLICA / PATRIMONIO		A JUNIO DE 2015
HACIENDA PÚBLICA / PATRIMONIO		1,581,731,255
<i>HACIENDA PÚBLICA / PATRIMONIO CONTRIBUIDO</i>		<i>(1,036,614,261)</i>
APORTACIONES		
<u>CUENTAS</u>		
3.1.1.1	AUMENTOS Y/O DISMINUCIONES AL PATRIMONIO	(150,000,000)
3.1.1.2	PATRIMONIO ESTATAL	(886,614,261)
	TOTAL: \$	(1,036,614,261)
<i>HACIENDA PÚBLICA / PATRIMONIO GENERADO</i>		<i>2,618,345,516</i>
RESULTADOS DE EJERCICIOS ANTERIORES		
<u>CUENTAS</u>		
3.2.2	RESULTADOS DE EJERCICIOS ANTERIORES	2,455,166,224
	TOTAL: \$	2,455,166,224
RECTIFICACIONES DE RESULTADOS DE EJERCICIOS ANTERIORES		
<u>CUENTAS</u>		
3.2.5.1	CAMBIOS EN POLÍTICAS CONTABLES	163,179,292
	TOTAL: \$	163,179,292

3) NOTAS AL ESTADO DE ACTIVIDADES

A JUNIO DE 2015

INGRESOS Y OTROS BENEFICIOS (12,496,686,342)

***INGRESOS DE GESTIÓN* (773,912,975)**

IMPUESTOS

CUENTAS

4.1.1.1	IMPUESTOS SOBRE LOS INGRESOS	(4,025,233)
4.1.1.3	IMPUESTO SOBRE LA PRODUCCIÓN, EL CONSUMO Y LAS TRANS.	(21,022,578)
4.1.1.5	IMPUESTOS SOBRE NÓMINAS Y ASIMILABLES	(238,448,828)
4.1.1.7	ACCESORIOS DE IMPUESTOS	(1,263,088)
4.1.1.9	OTROS IMPUESTOS	(49,085,527)
	TOTAL: \$	(313,845,254)

CONTRIBUCIONES DE MEJORAS

CUENTAS

4.1.3.1	CONTRIBUCIONES DE MEJORAS POR OBRAS PÚBLICAS	(34,639,228)
	TOTAL: \$	(34,639,228)

DERECHOS

CUENTAS

4.1.4.3	DERECHOS POR PRESTACIÓN DE SERVICIOS	(180,109,411)
4.1.4.4	ACCESORIOS DE DERECHOS	(4,554,046)
4.1.4.9	OTROS DERECHOS	(1,263,522)
	TOTAL: \$	(185,926,979)

PRODUCTOS DE TIPO CORRIENTE

CUENTAS

4.1.5.1	PROD. DERIV. DEL USO Y APROV. DE BIENES NO SUJETOS A REG. DE DOM. PUB.	(24,270,768)
4.1.5.9	OTROS PRODUCTOS QUE GENERAN INGRESOS CORRIENTES	(36,432,722)
	TOTAL: \$	(60,703,490)

APROVECHAMIENTOS DE TIPO CORRIENTE

CUENTAS

4.1.6.1	INCENTIVOS DERIVADOS DE LA COLABORACIÓN FISCAL	(290,594)
4.1.6.2	MULTAS	(4,514,355)
4.1.6.3	INDEMNIZACIONES	(38,456)
4.1.6.4	REINTEGROS	990,006
4.1.6.6	APROV. POR PARTICIPACIONES DERIV. DE LA APLICACIÓN DE LEYES	(12,744,000)
4.1.6.8	ACCESORIOS DE APROVECHAMIENTOS	(1,150,956)
4.1.6.9	OTROS APROVECHAMIENTOS	(18,617,874)
	TOTAL: \$	(36,366,229)

INGRESOS POR VENTA DE BIENES Y SERVICIOS

CUENTAS

4.1.7.3	INGRESOS POR VENTA DE BIENES Y SERVICIOS DE ORG.	(135,989,929)
4.1.7.4	INGRESOS DE OPERACIÓN DE ENTIDADES PARAESTATALES	(6,338,501)
	TOTAL: \$	(142,328,430)

3) NOTAS AL ESTADO DE ACTIVIDADES

A JUNIO DE 2015

INGRESOS NO COMPRENDIDOS EN LAS FRACCIONES DE LA LEY DE INGRESOS

CUENTAS

4.1.9.1 IMPUESTOS NO COMPRENDIDOS EN LAS FRACCIONES DE LA LEY DE INGRESOS	(103,365)
TOTAL: \$	(103,365)

PARTICIPACIONES, APORT., TRANSF., ASIG., SUBSIDIOS Y OTRAS AYUDAS (11,717,615,161)

PARTICIPACIONES Y APORTACIONES

CUENTAS

4.2.1.1 PARTICIPACIONES	(4,464,590,094)
4.2.1.2 APORTACIONES	(4,194,751,242)
4.2.1.3 CONVENIOS	(3,058,273,825)
TOTAL: \$	(11,717,615,161)

OTROS INGRESOS Y BENEFICIOS (5,158,206)

OTROS INGRESOS Y BENEFICIOS VARIOS

CUENTAS

4.3.9.9 OTROS INGRESOS Y BENEFICIOS VARIOS	(5,158,206)
TOTAL: \$	(5,158,206)

3) NOTAS AL ESTADO DE ACTIVIDADES

A JUNIO DE 2015

GASTOS Y OTRAS PÉRDIDAS **10,450,638,368**

GASTOS DE FUNCIONAMIENTO **1,196,122,493**

SERVICIOS PERSONALES

CUENTAS

5.1.1.1 REMUNERACIONES AL PERSONAL DE CARÁCTER PERMANENTE	323,728,863
5.1.1.2 REMUNERACIONES AL PERSONAL DE CARÁCTER TRANSITORIO	19,878,485
5.1.1.3 REMUNERACIONES ADICIONALES Y ESPECIALES	104,078,276
5.1.1.4 SEGURIDAD SOCIAL	70,659,251
5.1.1.5 OTRAS PRESTACIONES SOCIALES Y ECONÓMICAS	185,802,718
5.1.1.6 PAGO DE ESTÍMULOS A SERVIDORES PÚBLICOS	1,310,405

TOTAL: \$ 705,457,998

MATERIALES Y SUMINISTROS

CUENTAS

5.1.2.1 MATERIALES DE ADMÓN., EMISIÓN DE DOCTOS. Y ART. OFICIALES	16,386,216
5.1.2.2 ALIMENTOS Y UTENSILIOS	53,828,325
5.1.2.3 MATERIAS PRIMAS Y MATERIALES DE PRODUCCIÓN Y COMERCIO	219,644
5.1.2.4 MATERIALES Y ARTÍCULOS DE CONSTRUCCIÓN Y DE REPARACIÓN	5,137,078
5.1.2.5 PRODUCTOS QUÍMICOS, FARMACÉUTICOS Y DE LABORATORIO	2,791,405
5.1.2.6 COMBUSTIBLES, LUBRICANTES Y ADITIVOS	54,386,157
5.1.2.7 VESTUARIO, BLANCOS, PRENDAS DE PROT. Y ART. DEPORTIVOS	1,634,550
5.1.2.8 MATERIALES Y SUMINISTROS PARA SEGURIDAD	5,478,797
5.1.2.9 HERRAMIENTAS, REFACCIONES Y ACCESORIOS MENORES	2,097,564

TOTAL: \$ 141,959,736

SERVICIOS GENERALES

CUENTAS

5.1.3.1 SERVICIOS BÁSICOS	29,365,605
5.1.3.2 SERVICIOS DE ARRENDAMIENTO	17,675,733
5.1.3.3 SERVICIOS PROF., CIENTÍFICOS, TÉCNICOS Y OTROS SERVICIOS	42,566,943
5.1.3.4 SERVICIOS FINANCIEROS, BANCARIOS Y COMERCIALES	136,652,522
5.1.3.5 SERVICIOS DE INST., REPARACIÓN, MANTTO. Y CONSERVACIÓN	11,269,880
5.1.3.6 SERVICIOS DE COMUNICACIÓN SOCIAL Y PUBLICIDAD	83,212,975
5.1.3.7 SERVICIOS DE TRASLADO Y VIÁTICOS	4,393,991
5.1.3.8 SERVICIOS OFICIALES	5,901,655
5.1.3.9 OTROS SERVICIOS GENERALES	17,665,455

TOTAL: \$ 348,704,759

TRANSFERENCIAS, ASIGNACIONES, SUBSIDIOS Y OTRAS AYUDAS **7,217,735,998**

TRANSFERENCIAS INTERNAS Y ASIGNACIONES AL SECTOR PÚBLICO

CUENTAS

5.2.1.1 ASIGNACIONES AL SECTOR PÚBLICO	1,667,737,176
5.2.1.2 TRANSFERENCIAS INTERNAS AL SECTOR PÚBLICO	5,081,914,332

TOTAL: \$ 6,749,651,508

SUBSIDIOS Y SUBVENCIONES

CUENTAS

5.2.3.1 SUBSIDIOS	2,116,579
-------------------	-----------

TOTAL: \$ 2,116,579

3) NOTAS AL ESTADO DE ACTIVIDADES

A JUNIO DE 2015

AYUDAS SOCIALES

CUENTAS

5.2.4.1 AYUDAS SOCIALES A PERSONAS	3,536,939
5.2.4.2 BECAS	213,552,681
5.2.4.3 AYUDAS SOCIALES A INSTITUCIONES	390,000
5.2.4.4 AYUDAS POR DESASTRES NATURALES Y OTROS SINIESTROS	8,683,418
TOTAL: \$	226,163,038

PENSIONES Y JUBILACIONES

CUENTAS

5.2.5.1 PENSIONES	84,975,895
5.2.5.2 JUBILACIONES	111,497,725
TOTAL: \$	196,473,620

TRANSFERENCIAS A FIDEICOMISOS, MANDATOS Y CONTRATOS ANÁLOGOS

CUENTAS

5.2.6.1 TRANSF. A FIDEICOMISOS, MANDATOS Y CONTRATOS ANÁLOGOS AL GOBIERNO	43,331,253
TOTAL: \$	43,331,253

PARTICIPACIONES Y APORTACIONES

1,923,958,981

PARTICIPACIONES

CUENTAS

5.3.1.1 PARTICIPACIONES DE LA FEDERACIÓN A ENT. FED. Y MUNICIPIOS	907,704,326
TOTAL: \$	907,704,326

APORTACIONES

CUENTAS

5.3.2.1 APORTACIONES DE LA FEDERACIÓN A ENT. FED. Y MUNICIPIOS	623,757,670
5.3.2.2 APORTACIONES DE LAS ENT. FEDERATIVAS A LOS MUNICIPIOS	68,230,500
TOTAL: \$	691,988,170

CONVENIOS

CUENTAS

5.3.3.1 CONVENIOS DE REASIGNACIÓN	56,270,738
5.3.3.2 CONVENIOS DE DESCENTRALIZACION	267,995,747
TOTAL: \$	324,266,485

INTERESES, COMISIONES Y OTROS GASTOS DE LA DEUDA PÚBLICA

112,820,896

INTERESES DE LA DEUDA PÚBLICA

CUENTAS

5.4.1.1 INTERESES DE LA DEUDA PÚBLICA INTERNA	111,447,989
TOTAL: \$	111,447,989

GASTOS DE LA DEUDA PÚBLICA

CUENTAS

5.4.3.1 GASTOS DE LA DEUDA PÚBLICA INTERNA	1,372,907
TOTAL: \$	1,372,907

4) NOTAS AL ESTADO DE FLUJOS DE EFECTIVO		A JUNIO DE 2015
EFECTIVO Y EQUIVALENTES		2,336,054,273
<i>EFECTIVO EN BANCOS - TESORERÍA</i>		<i>2,128,944,239</i>
<u>CUENTAS</u>		
1.1.1.1 EFECTIVO		-
1.1.1.2 BANCOS / TESORERÍA		2,128,944,239
	TOTAL: \$	2,128,944,239
<i>INVERSIONES TEMPORALES (HASTA TRES MESES)</i>		<i>207,110,034</i>
<u>CUENTAS</u>		
1.1.1.4 INVERSIONES TEMPORALES (HASTA TRES MESES)		207,110,034
	TOTAL: \$	207,110,034

CUENTAS DE ORDEN CONTABLE

A JUNIO DE 2015

AVALES Y GARANTÍAS

AVALES AUTORIZADOS

CUENTAS

7.3.1.1	CRÉDITOS OTORGADOS CON AVAL DEL GOBIERNO	981,380,618
7.3.1.2	CRÉDITOS OTORGADOS SIN AVAL DEL GOBIERNO	236,904,576
	TOTAL: \$	1,218,285,194

AVALES FIRMADOS

CUENTAS

7.3.2.1	AVAL DEL GOBIERNO A CRÉDITOS OTORGADOS	(981,380,618)
7.3.2.2	SIN AVAL DEL GOBIERNO CRÉDITOS OTORGADOS	(236,904,576)
	TOTAL: \$	(1,218,285,194)

OTRAS CUENTAS DE ORDEN CONTABLES

DEUDORES DE GASTO CORRIENTE

CUENTAS

7.7.1.1	FACTURAS NO CERTIFICADAS POR PATRIMONIO	168,045
	TOTAL: \$	168,045

FACT. EN PROCESO DE CERTIFICACIÓN POR PATRIMONIO

CUENTAS

7.7.2	FACT. EN PROCESO DE CERTIFICACIÓN POR PATRIMONIO	(168,045)
	TOTAL: \$	(168,045)

DEUDORES POR NÓMINA

CUENTAS

7.7.3.2	NÓMINAS FASP	13,342
	TOTAL: \$	13,342

NOMINA EN PROCESO

CUENTAS

7.7.4	NÓMINA EN PROCESO	(13,342)
	TOTAL: \$	(13,342)

ORGANISMOS

CUENTAS

7.7.5	OBRAS EN PROCESO	(17,226,180)
	TOTAL: \$	(17,226,180)

DEUDORES POR OBRA (ADMÓN. ANTERIOR)

CUENTAS

7.7.7.1	VELÁZQUEZ RAMÍREZ NOÉ	85,413
7.7.7.2	OCADA ALTAMIRANO KATTIA	18,382
7.7.7.3	OSWALD SPRING URSULA	23,669
7.7.7.7	GARCÍA DOMÍNGUEZ JUAN MANUEL	66,519
7.7.7.8	MORALES ROJAS SERGIO H.	9,640
7.7.7.10	CORDOVA CABRERA JOSÉ LUIS	9,335
7.7.7.11	RABADAN LAGUNAS LEOPOLDO	17,316
7.7.7.13	LICONA DÁVILA ALVARO	10,616
7.7.7.16	ROMÁN NAVA HECTOR	572,500
7.7.7.17	VALDEZ ESTRADA JOSÉ	339,943
7.7.7.21	SIGUENZA GÓMEZ ALFREDO	6,756

CUENTAS DE ORDEN CONTABLE

A JUNIO DE 2015

7.7.7.25 MIGUEL SÁNCHEZ MALDONADO Y/O ADAN PLIEGO TREJO	233,040
7.7.7.27 RAFAEL RAMÍREZ OROPESA	3,692
7.7.7.28 OJEDA RUIZ JESÚS ANTONIO	43,469
7.7.7.29 GALVAN SÁNCHEZ CARMEN EUGENIA	190,141
7.7.7.30 BARGAGLI CERETIN NINO	595,237
7.7.7.31 FIGUEROA CAMPOS SERGIO	185,869
7.7.7.63 CARRANZA MARTÍNEZ EMILIO	367,083
7.7.7.64 VALENZUELA SAGAHON JOSÉ	30,771
7.7.7.73 MONTADO DAGAO JESUS A.	255
7.7.7.76 ARCIBAR LAZO RAYMUNDO	51,914
7.7.7.83 VARGAS VELASCO HECTOR H.	3,000
7.7.7.90 SEVILLA ORTÍZ HUMBERTO	26,042
7.7.7.92 OLIVARES BRITO MARTÍN	47,085
TOTAL: \$	2,937,687

DEUDORES POR OBRA (ADMON. ANTERIOR)

CUENTAS

7.7.8 DEUDORES POR OBRA (ADMON. ANTERIOR)	(2,937,687)
TOTAL: \$	(2,937,687)

DEUDORES POR OBRA

CUENTAS

7.7.9.1 BAHENA VERA FERNANDO (CEAMA)	229,281
7.7.9.3 MORALES SANDOVAL MA. DALILA (INEIEM)	981,722
7.7.9.8 RODEA Y QUINTANA SERGIO ALBERTO (SEDUOP)	88,120
7.7.9.9 CASTRO BENÍTEZ AGUSTIN (SEDUOP)	30,000
7.7.9.12 GONZÁLEZ OLIVAREZ ESTEBAN (SEDUOP)	2,210,523
7.7.9.14 MERCADO SALCEDO LUIS GERARDO (SEDUOP)	8,356,728
7.7.9.16 HERNÁNDEZ BARENQUE DANIEL (SEGOB)	29,481
7.7.9.28 ZAGAL CALDERON JESUS (CEAMA)	3,071,426
7.7.9.32 CONTRERAS MACBEATH EDGAR GORIK (SEDUOP)	2,130,780
7.7.9.65 PÉREZ SALAZAR ENRIQUE (PGJ)	9,457
7.7.9.66 PÉREZ OCAMPO SALOMON (SEDUOP)	68,928
7.7.9.73 MANCILLAS MOYSHENT CARLOS FERNANDO (SEDUOP)	19,734
TOTAL: \$	17,226,180

CUENTAS DE ORDEN PRESUPUESTARIAS

A JUNIO DE 2015

LEY DE INGRESOS

LEY DE INGRESOS ESTIMADA

CUENTAS

8.1.1 LEY DE INGRESOS ESTIMADA

TOTAL: \$ 19,975,370,000
19,975,370,000

LEY DE INGRESOS POR EJECUTAR

CUENTAS

8.1.2 LEY DE INGRESOS POR EJECUTAR

TOTAL: \$ (7,478,683,658)
(7,478,683,658)

LEY DE INGRESOS DEVENGADA

CUENTAS

8.1.4 LEY DE INGRESOS DEVENGADA

TOTAL: \$ (4,587,850)
(4,587,850)

LEY DE INGRESOS RECAUDADA

CUENTAS

8.1.5 LEY DE INGRESOS RECAUDADA

TOTAL: \$ (12,492,098,492)
(12,492,098,492)

PRESUPUESTO DE EGRESOS

PRESUPUESTO DE EGRESOS APROBADO

CUENTAS

8.2.1 PRESUPUESTO DE EGRESOS APROBADO

TOTAL: \$ (19,975,370,000)
(19,975,370,000)

PRESUPUESTO DE EGRESOS POR EJERCER

CUENTAS

8.2.2 PRESUPUESTO DE EGRESOS POR EJERCER

TOTAL: \$ 11,516,619,172
11,516,619,172

MODIFICACIONES AL PRESUPUESTO DE EGRESOS APROBADO

CUENTAS

8.2.3 MODIFICACIONES AL PRESUPUESTO DE EGRESOS APROBADO

TOTAL: \$ (1,778,397,457)
(1,778,397,457)

PRESUPUESTO DE EGRESOS COMPROMETIDO

CUENTAS

8.2.4 PRESUPUESTO DE EGRESOS COMPROMETIDO

TOTAL: \$ (1,069,154,900)
(1,069,154,900)

PRESUPUESTO DE EGRESOS PAGADO

CUENTAS

8.2.7 PRESUPUESTO DE EGRESOS PAGADO

TOTAL: \$ 11,306,303,185
11,306,303,185

NOTAS DE GESTIÓN ADMINISTRATIVA

Introducción.

Los Estados Contables presentados en este informe tienen como objetivo proveer información acerca de la situación financiera y los resultados de la Gestión sobre el ejercicio de la Ley de Ingresos y del Presupuesto de Egresos del Gobierno del Estado de Morelos a los principales usuarios de la misma, al Congreso y a la ciudadanía en general.

Muestran los hechos con coincidencias económica-financieras que ha realizado el ente público durante un periodo determinado y son necesarios para mostrar los resultados de la gestión económica, presupuestaria y fiscal, así como la situación patrimonial de los mismos, todo ello con la estructura, oportunidad y periodicidad que la ley establece.

Por tal motivo su importancia radica en suministrar información acerca de la situación financiera, los resultados de la gestión, los flujos de efectivo acontecidos y sobre el ejercicio de la Ley de Ingresos y del Presupuesto de Egresos, así como sobre la postura fiscal del ente público, de forma tal que permita cumplir con los ordenamientos legales sobre el particular. A su vez, debe ser útil para que un amplio espectro de usuarios pueda disponer con la misma confiabilidad y oportunidad para tomar decisiones respecto a la asignación de recursos.

Visto lo que precede podemos decir que el objetivo del presente documento es la revelación del contexto y de los aspectos económico-financieros más relevantes que influyeron en las decisiones del periodo, y que fueron considerados en la elaboración de los estados contables para la mayor comprensión de los mismos y sus particularidades.

De esta manera, se informa y explica la respuesta del Gobierno a las condiciones relacionadas con la información financiera de cada periodo de gestión; además, de exponer aquellas políticas que podrían afectar la toma de decisiones en periodos posteriores.

Autorización e historia.

El decreto de fundación de 17 de abril de 1869, dado en Palacio Nacional por Benito Juárez, estableció la creación del Estado Libre y Soberano de Morelos, con la porción de territorio del antiguo Estado de México constituida por los distritos de Cuernavaca, Cuautla, Jonacatepec, Tetecala y Yautepec, que habían formado el Tercer Distrito Militar. Su primer gobernador fue el general Francisco Leyva. Desde su creación el Estado de Morelos ha pasado por diferentes momentos de inestabilidad política, particularmente durante el estallido de la revolución en 1910 y hace crisis en 1913, cuando rompe el orden constitucional con la usurpación del poder a manos de Victoriano Huerta, lo que en Morelos se concretó por un cuartelazo que dio el General Juvencio Robles a la Legislatura local y al Gobernador Interino Constitucional Don Benito Tajonar.

Se registraron diversos intentos por restablecer el orden constitucional que se concretaron, por un lado debido al propio movimiento revolucionario y por otro, a la lucha de las facciones de los grupos hegemónicos pos revolucionarios. Fue hasta 1930, con la Provisión a Carlos Lavín, quien organizó el proceso electoral para elegir diputados locales y gobernador del Estado.

El 4 de mayo se instaló la XXIV Legislatura en el Palacio de Cortés integrada por los siguientes diputados: Agapito Albarrán por el primer distrito; Prof. José Urbán por el segundo distrito; Timoteo Montes de Oca, tercer distrito; Jacinto Leyva, cuarto distrito; Juan Salazar el quinto distrito;

J. Refugio Bustamante, sexto y Jesús C. Gutiérrez, séptimo distrito.

El 24 de septiembre, el Congreso del Estado votó el Decreto No. 13, por medio del cual la H. XXIV Legislatura se erigió en Congreso Constituyente, para discutir y aprobar las reformas a la Constitución.

El periodo del Constituyente se inicio el martes 7 de octubre de 1930 y concluyo el 13 de noviembre, con el envío al Gobernador Vicente Estrada Cajigal, de la Constitución aprobada, quien por cierto regresó el texto constitucional a la Legislatura con un conjunto de observaciones, por lo que nuevamente se reúne el Constituyente y por segunda ocasión es enviada al titular del poder ejecutivo, para que finalmente sea promulgada la Constitución Política del Estado Libre y Soberano de Morelos, el 20 de noviembre de 1930, con lo que de esta manera, se restablece el orden constitucional en la entidad y se camina en congruencia con la Constitución federal, en los términos señalados a continuación.

En el artículo 116 de la Constitución Política de los Estados Unidos Mexicanos, se consagra la organización política de las entidades federativas y se establecen los principios que regirán a los tres poderes públicos a saber: ejecutivo, legislativo y judicial, los cuales de acuerdo al segundo párrafo "se organizarán conforme a la Constitución de cada uno de ellos", además de señalar otros procesos electorales, la institución de tribunales de lo contencioso administrativo, las relaciones entre los Estados y sus trabajadores y la facultad de convenir entre los de la Federación y los Estados y entre estos y los municipios.

Por tal motivo el Estado es libre y soberano en todo lo concerniente a su régimen interior, sin más limitaciones que las que establece la Constitución Política de los Estados Unidos Mexicanos. Su forma de Gobierno es Republicano, Representativo y Popular.

El gobierno del Estado se divide, para su ejercicio, en tres poderes: el Ejecutivo, el Legislativo y el Judicial; los cuales actúan de forma separada y libre, pero cooperando en forma armónica a la realización de los fines del Estado.

Lo anterior, se norma en una serie de ordenamientos legales que en su conjunto regulan y mantienen el orden y seguridad de sus habitantes estableciendo derechos y obligaciones a los mismos.

La base de la división territorial y de la organización política y administrativa del Estado, es el municipio libre, contando el mismo con 33 municipios los cuales son Amacuzac, Atlatlahucan, Axochiapan, Ayala, Coatlán del Río, Cautla, Cuernavaca, Emiliano Zapata, Huitzilac, Jantetelco, Jiutepec, Jojutla de Juárez, Jonacatepec, Mazatepec, Miacatlán, Ocuituco, Puente de Ixtla, Temixco, Temoac, Tepalcingo, Tepoztlán, Tetecala, Tetela del Volcán, Tlalnepantla, Tlaltizapán, Tlaquiltenango, Tlayacapan, Totolapan, Xochitepec, Yautepec, Yecapixtla, Zacatepec de Hidalgo, Zacualpan de Amilpas.

b) Principales cambios en su estructura

Fecha de publicación: 16/11/1930

POEM: 377 alcance

Reformas: 05/12/07 P.O. 4573

23/04/08 P.O. 4608

09/06/08 P.O. 4618

20/06/08 P.O. 4621 2da. SECCIÓN

16/07/08 P.O. 4627

18/09/08 P.O. 4643

11/12/08 P.O. 4665

25/03/09 P.O. 4688

01/07/09 P.O. 4721

Lo anterior corresponde a la Constitución publicada en el Alcance al número 377 de "Morelos Nuevo", Periódico Oficial del Estado de Morelos, correspondiente al 16 de noviembre de 1930. Columna vertebral de nuestras legislaciones del Estado Libre y Soberano de Morelos.

1. Organización y Objeto Social

Principal actividad: Sector Público

Ejercicio fiscal.

En apego al periodo contable referente a la contabilidad gubernamental, el ejercicio fiscal comprende del 1º de enero al 31 de diciembre, lo cual está directamente relacionado con la ejecución de la Ley de Ingresos y el ejercicio del Presupuesto de Egresos.

Régimen jurídico.

En apego al primer párrafo del artículo 115 de la Constitución Política de los Estados Unidos Mexicanos, el Estado de Morelos adopta para su régimen interior, la forma de gobierno republicano, representativo y popular, teniendo como base de su división territorial y de su organización política administrativa, el Municipio Libre.

Los principales ordenamientos legales que rigen y norman las funciones administrativas del estado son:

Constitución Política del Estado Libre y Soberano de Morelos, Ley de Coordinación Fiscal, Ley General de Contabilidad Gubernamental, Ley Orgánica de la Administración Pública del Estado de Morelos, Ley Orgánica Municipal del Estado de Morelos, Ley de Coordinación Hacendaria del Estado de Morelos, Ley de Deuda Pública para el Estado de Morelos, Ley de Presupuesto,

Contabilidad y Gasto Publico del Estado de Morelos, Código Fiscal Para el Estado de Morelos, Ley de Ingresos del Gobierno del Estado de Morelos del ejercicio fiscal 2015, Decreto por el que se aprueba el Presupuesto de Egresos del Gobierno del Estado de Morelos para el ejercicio fiscal 2015, Ley General de Hacienda del Estado de Morelos, Ley General de Hacienda Municipal del Estado de Morelos, Ley de Justicia Administrativa, Ley de Procedimiento Administrativo para el Estado de Morelos, Ley de los Organismos Auxiliares de la Administración Pública del Estado de Morelos, Ley de Entrega Recepción de la Administración Pública del Estado y Municipios de Morelos y Ley sobre Adquisiciones, Enajenaciones, Arrendamientos y Prestación de servicios del Poder Ejecutivo del Gobierno del Estado de Morelos.

Consideraciones fiscales del ente:

Impuesto sobre la Renta.

El Gobierno del Estado de Morelos dada su naturaleza se encuentra en el Título Tercero de la Ley del Impuesto sobre la Renta por lo que no es causante de este impuesto, sin embargo de acuerdo a su artículo 102, solo tiene las obligaciones de retener y enterar el impuesto mensualmente por las cantidades que resulten a cargo de terceros por concepto de pago de sueldos, honorarios y arrendamientos, así como exigir la documentación que reúna los requisitos fiscales, cuando hagan pagos a terceros y estén obligados a ello en términos de Ley.

Impuesto al Valor Agregado.

De conformidad con el artículo 3º de la Ley del Impuesto al Valor Agregado, el Gobierno del Estado de Morelos acepta la traslación a que se refiere el artículo 1º y, en su caso, pagar el Impuesto al Valor Agregado y trasladarlo, de acuerdo a los preceptos contenidos en la ley de referencia.

Estructura organizacional básica.

El artículo 11 de la Ley Orgánica de la Administración Pública del Estado de Morelos publicada el 28 de septiembre de 2012 en el Periódico Oficial "Tierra y Libertad" número 5030, establece que el Gobernador del Estado se auxiliará en el ejercicio de sus atribuciones, que comprenden el estudio, planeación y despacho de los asuntos del orden administrativo, en los términos de ésta Ley, de las siguientes Secretarías:

- I. Secretaría de Gobierno;
- II. Secretaría de Hacienda;
- III. Fiscalía General del Estado de Morelos;
- IV. Secretaría de la Contraloría;
- V. Secretaría de Cultura;
- VI. Secretaría de Desarrollo Agropecuario;
- VII. Secretaría de Desarrollo Social;
- VIII. Secretaría de Desarrollo Sustentable;
- IX. Secretaría de Economía;
- X. Secretaría de Educación;
- XI. Secretaría de Información y Comunicación;
- XII. Secretaría de Innovación, Ciencia y Tecnología;
- XIII. Secretaría de Movilidad y Transporte;
- XIV. Secretaría de Obras Públicas;
- XV. Secretaría de Salud;
- XVI. Derogada;
- XVII. Secretaría del Trabajo;
- XVIII. Secretaría de Turismo; y
- XIX. Secretaría de Administración.

Para los mismos fines, se auxiliará de la Dependencia denominada Consejería Jurídica;

Es importante mencionar que se han realizado modificaciones a esta estructura. En el ejemplar número 5169 del Periódico Oficial "Tierra y Libertad" de fecha 19 de marzo de 2014, se publica una declaratoria por la que se crea la Fiscalía General del Estado, misma que sustituye a la Procuraduría General de Justicia.

La Fiscalía General del Estado se regirá por las disposiciones que al respecto se contienen en la Constitución Política de los Estados Unidos Mexicanos, la particular del Estado, su Ley Orgánica y las demás leyes aplicables.

La función de la Seguridad Pública Estatal, estará asignada a la Secretaría de Gobierno, y se ejercerá por conducto del servidor público que al efecto se designe, así como de las Unidades Administrativas y Órganos Desconcentrados de su adscripción.

Bases de preparación de los Estados Contables.

Los estados contables del periodo enero - junio de 2015 se elaboraron en apego a los criterios Establecidos en la Ley General de Contabilidad Gubernamental (LGCC), publicada en el Diario Oficial de la Federación el 31 de diciembre del 2008, así como a lo establecido en las Normas Contables y Lineamientos para la emisión de estados financieros, emitidos por el órgano de coordinación para la Armonización de la Contabilidad Gubernamental, en este caso el Consejo Nacional de Armonización Contable (CONAC).

La normatividad aplicada para el reconocimiento, valuación y revelación para el registro de los bienes muebles e inmuebles es el postulado básico de valuación, por lo que el registro es al costo histórico y en moneda nacional.

Así mismo en la preparación de la información financiera se observó la aplicación de los postulados contenidos en el acuerdo por el que se emiten los Postulados Básicos de Contabilidad Gubernamental del CONAC y que son:

- a. Sustancia Económica
- b. Entes Públicos
- c. Existencia Permanente
- d. Revelación Suficiente
- e. Importancia Relativa
- f. Registro e integración Presupuestaria

-
-
- g. Consolidación de la Información Financiera
 - h. Devengo Contable
 - i. Valuación
 - j. Dualidad Económica
 - k. Consistencia

Posición en Moneda Extranjera y Protección por Riesgo Cambiario.

No aplica derivado de que no se cuenta con activos en moneda extranjera.

Fideicomisos, Mandatos y Análogos.

Listado de fideicomisos que tienen presupuesto asignado por ramo administrativo que los reporta.

Secretaría de Economía

- Fideicomiso Ejecutivo del Fondo de Competitividad y Promoción del Empleo

Secretaría de Turismo

- Fideicomiso Lago de Tequesquitengo.
- Fideicomiso Turismo Morelos.
- Fideicomiso Balneario Agua Hedionda.
- Fideicomiso Centro de Congresos y Convenciones World Trade Center Morelos

Reporte de la Recaudación

Al cierre del mes de junio del ejercicio fiscal 2015, se recaudaron ingresos totales por la cantidad de 12 mil 492 millones 98 mil 492 pesos, de los cuales 313 millones 948 mil 619 pesos corresponden a Impuestos, 34 millones 639 mil 228 pesos a Contribuciones de mejoras, 185 millones 926 mil 979 pesos a Derechos, 60 millones 703 mil 490 pesos a Productos, 41 millones 524 mil 435 pesos a Aprovechamientos, 142 millones 328 mil 430 pesos a Ingresos por Venta de Bienes y Servicios y 11 mil 713 millones 27 mil 311 pesos a Participaciones y Aportaciones. En la gráfica 1 se muestra la distribución porcentual de los ingresos totales del periodo por Clasificador por Rubro de Ingreso (CRI).

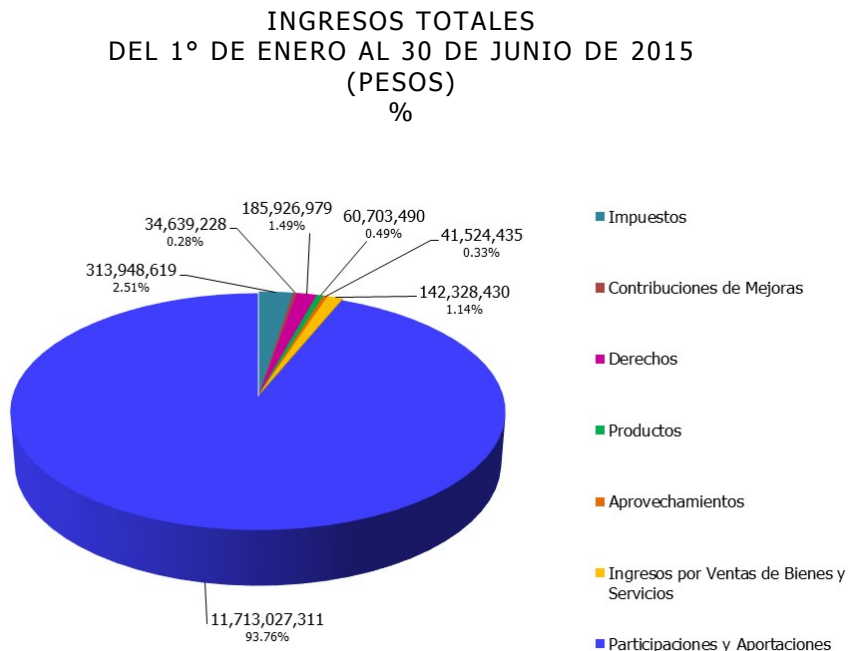

Gráfica 1.

En el rubro de Impuestos el concepto más representativo es el Impuesto sobre Erogaciones por Remuneraciones al Trabajo Personal del cual se obtuvieron ingresos por un total de 238 millones 448 mil 828 pesos, estando en segundo lugar Otros Impuestos con un importe total de 49 millones 188 mil 892 pesos. En la gráfica 2 se muestra la distribución porcentual por concepto del rubro de Impuestos del periodo que se informa.

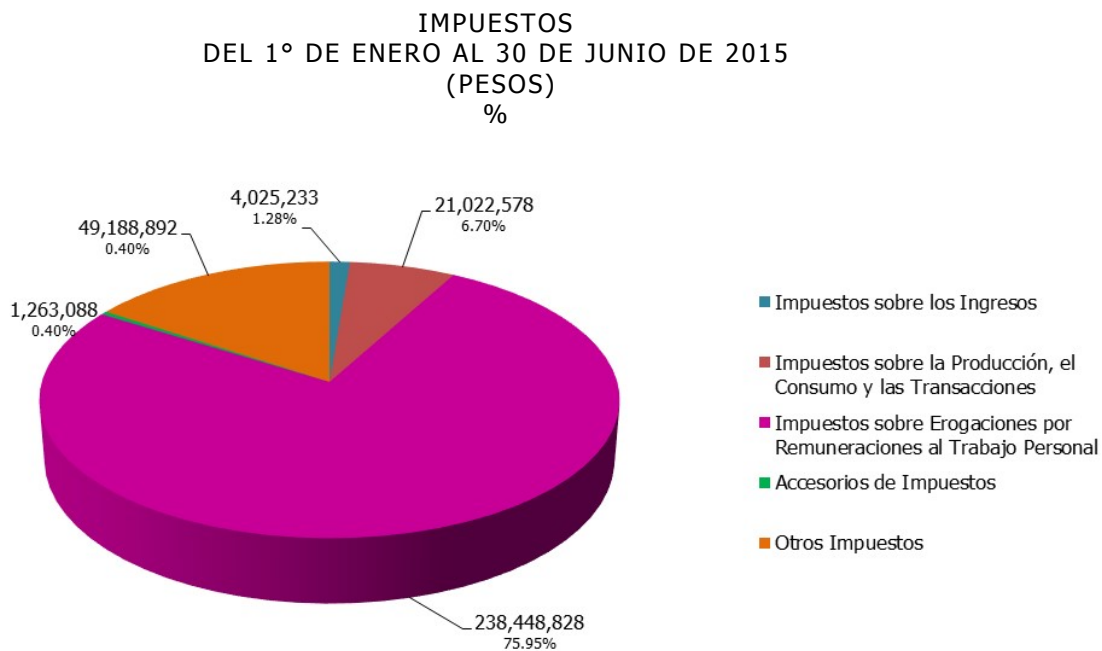

Gráfica 2.

En el periodo que se informa, se recibieron recursos por parte de la Federación dentro del rubro de Participaciones y Aportaciones, por un total de 11 mil 713 millones 27 mil 311 pesos, de los cuales, 4 mil 464 millones 590 mil 94 pesos corresponden a Participaciones, 4 mil 194 millones 751 mil 242 pesos a Aportaciones y 3 mil 53 millones 685 mil 974 pesos a Convenios. En la gráfica 3, se muestra la distribución porcentual por concepto del rubro de Participaciones y Aportaciones del periodo que se informa.

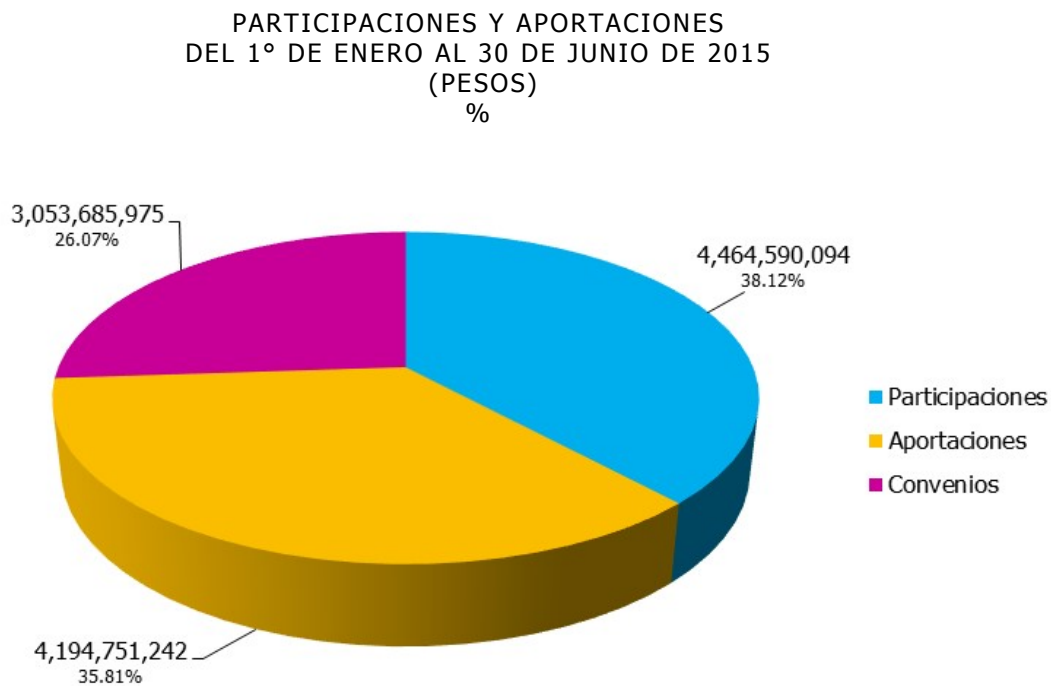

Gráfica 3.

Por otra parte, en lo que corresponde al rubro de Derechos, al cierre de junio se recaudaron 185 millones 926 mil 979 pesos, de los cuales, 180 millones 109 mil 411 pesos corresponden a Derechos por Prestación de Servicios, equivalentes a poco más del 96 por ciento del total para este rubro. La gráfica 4, muestra la distribución total.

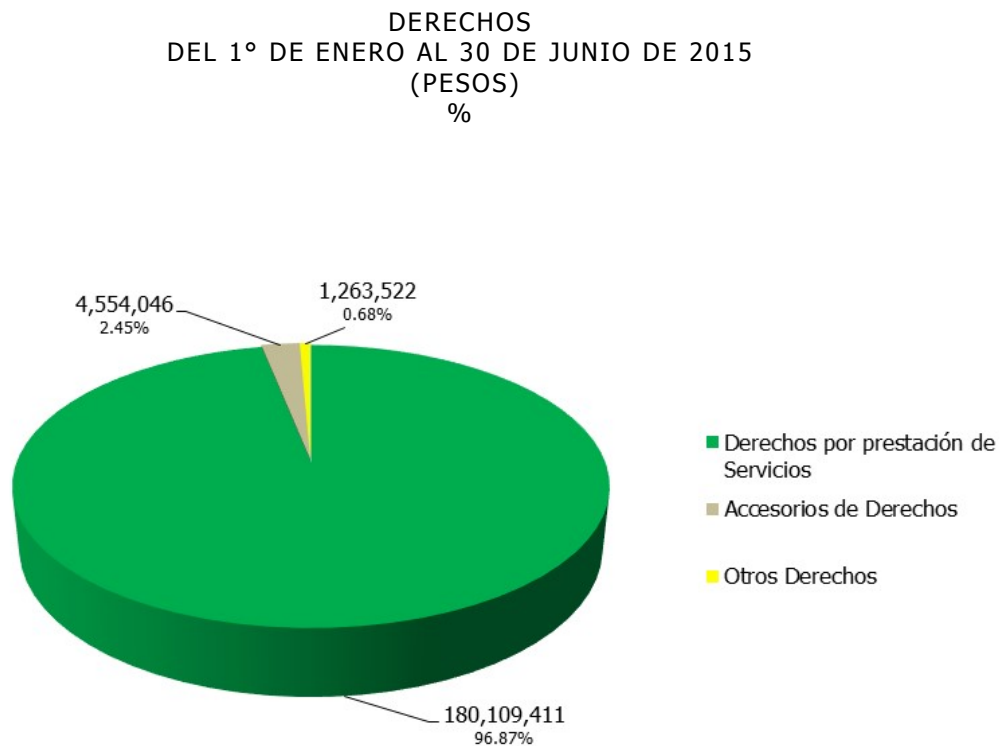

Gráfica 4.

Avance del Ejercicio del Presupuesto de Egresos

Durante el periodo enero – junio del presente ejercicio, el presupuesto total ejercido por el Gobierno del Estado ascendió a la cantidad de 11 mil 120 millones 537 mil 569 pesos, distribuidos en los diversos capítulos del Gasto como se muestra en la gráfica 5.

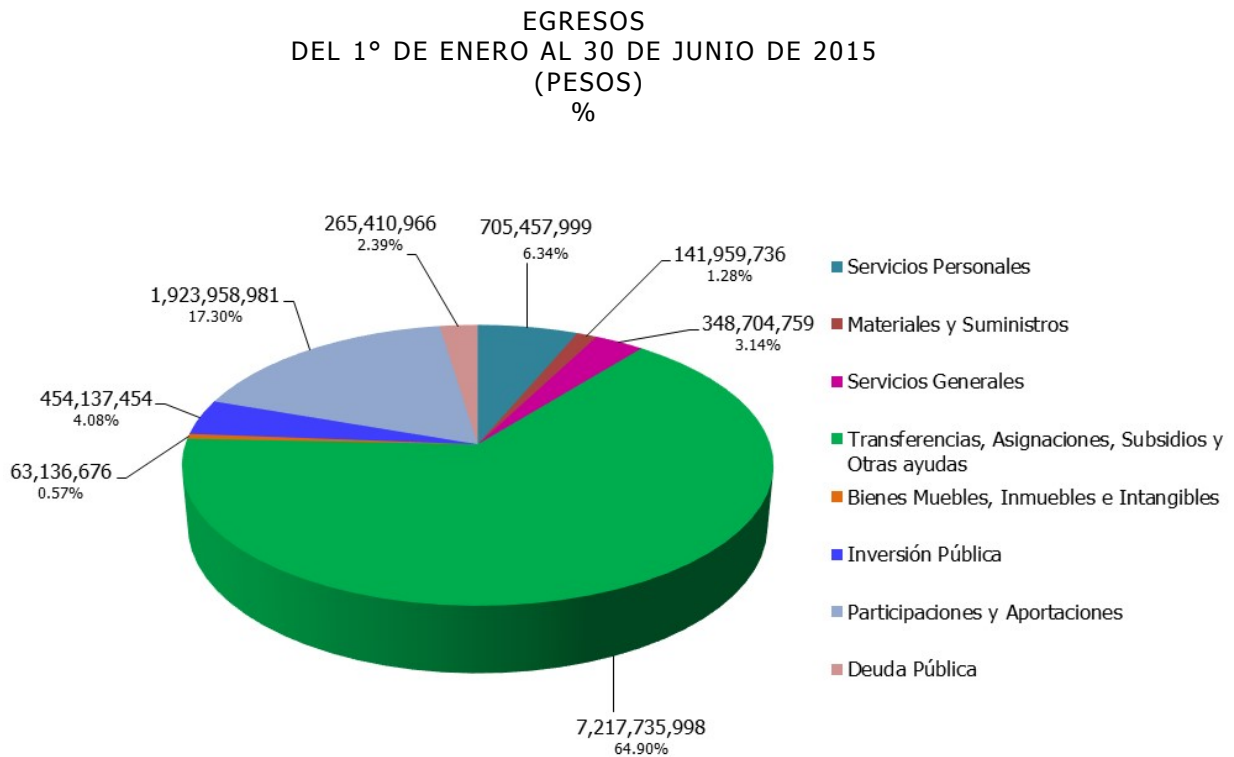

Gráfica 5.

El Gasto del Poder Ejecutivo ascendió a 2 mil 935 millones 530 mil 265 pesos, al Poder Legislativo se transfirieron recursos por un total de 241 millones 29 mil 217 pesos y al Poder Judicial por un total de 285 millones 826 mil 577 pesos. Asimismo, se realizaron transferencias a Organismos Autónomos por 1 mil 140 millones 881 mil 381 pesos y a Entidades Paraestatales y Fideicomisos de a acuerdo a la gráfica 6.

CLASIFICACION ADMINISTRATIVA
DEL 1° DE ENERO AL 30 DE JUNIO DE 2015
(PESOS)
%

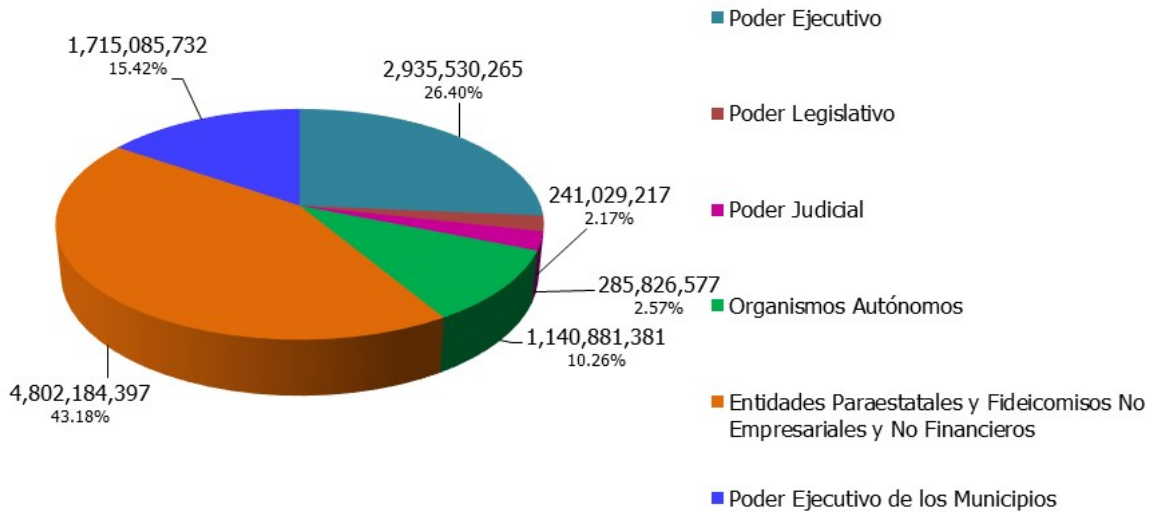

Gráfica 6.

Dentro de los reportes que se integran en la Cuenta Pública, está el relativo a la Clasificación Administrativa del Gasto, en la cual se muestran las dependencias y entidades que lo ejercen directamente. En la gráfica 7, se pueden apreciar los importes que ejercieron cada una de las unidades ejecutoras del gasto.

**CLASIFICACION ADMINISTRATIVA
DEL 1° DE ENERO AL 30 DE JUNIO DE 2015
(PESOS)
%**

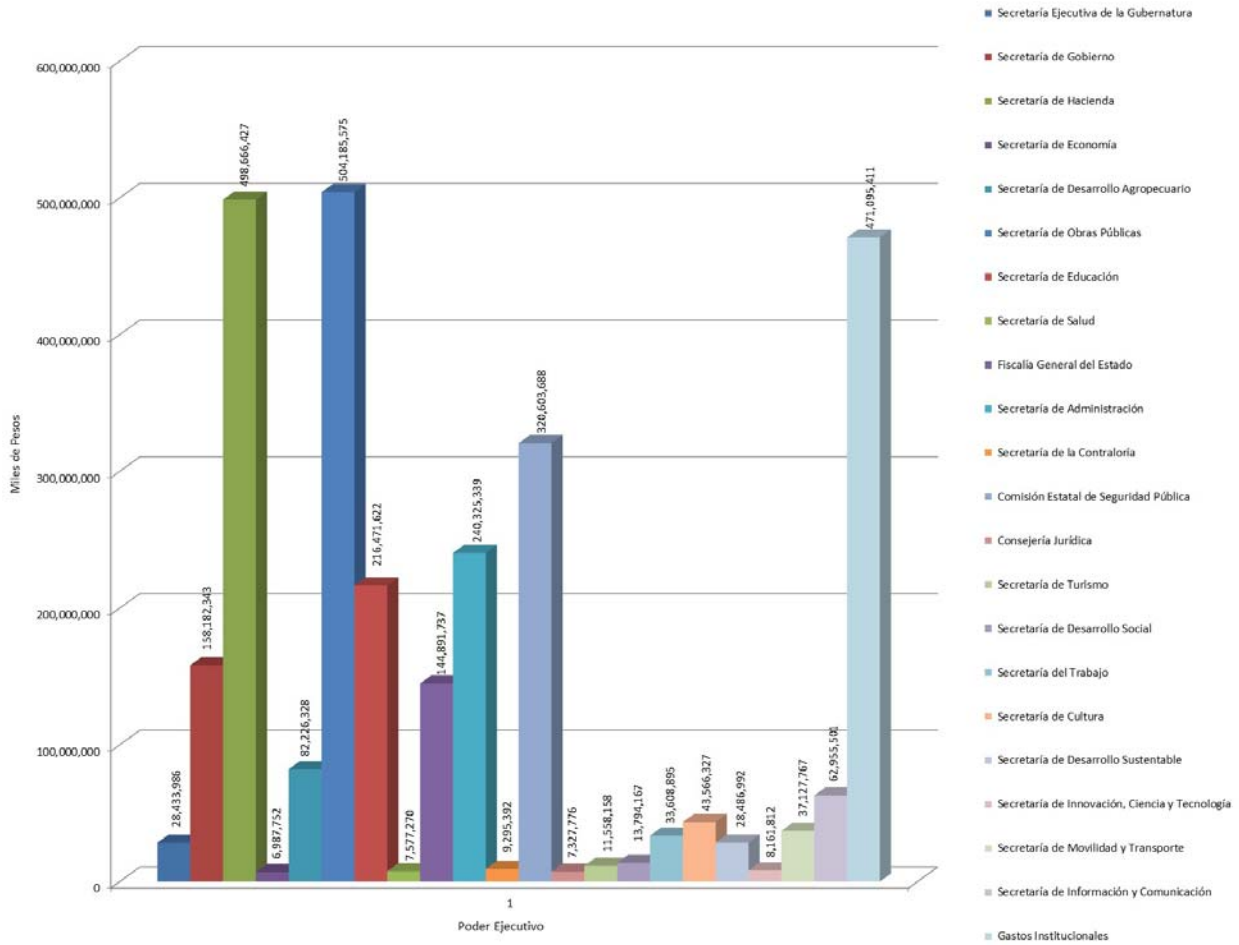

Gráfica 7.

Otro reporte que forma parte de la Cuenta Pública, es el que corresponde a la Clasificación Económica (por Tipo de Gasto), en el se muestra el monto ejercido en este periodo por Gasto Corriente, Gasto de Capital y lo relativo a la Amortización de la Deuda y Disminución de Pasivos. En la gráfica 8, se pueden apreciar estos importes.

CLASIFICACIÓN ECONÓMICA POR TIPO DE GASTO
DEL 1° DE ENERO AL 30 DE JUNIO DE 2015
(PESOS)
%

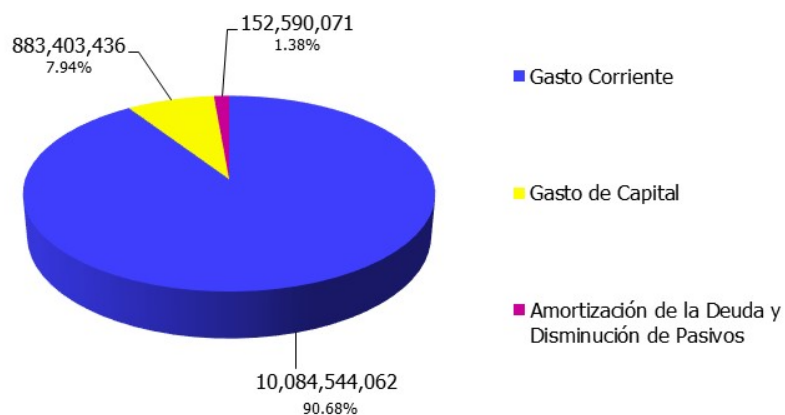

Gráfica 8.

Los recursos transferidos a los Municipios en este periodo ascienden a la cantidad de 1 mil 715 millones 85 mil 732 pesos y su distribución se muestra en la tabla 1.

2015 ENERO - JUNIO	
MUNICIPIOS	
AMACUZAC	26,167,465
ATLATLAHUCAN	30,369,504
AXOCHIAPAN	44,348,327
AYALA	95,308,205
COATLÁN DEL RÍO	21,805,929
CUAUTLA	124,423,316
CUERNAVACA	255,242,623
EMILIANO ZAPATA	66,114,942
HUITZILAC	22,675,209
JANTETELCO	24,757,953
JIUTEPEC	131,932,293
JOJUTLA	47,463,861
JONACATEPEC	26,597,511
MAZATEPEC	19,312,570
MIACATLÁN	32,165,343
OCUITUCO	30,261,407
PUENTE DE IXTLA	64,557,478
TEMIXCO	92,575,276
TEMOAC	26,010,847
TEPALcingo	35,810,908
TEPOZTLÁN	42,607,564
TETECALA	19,294,902
TETELA DEL VOLCÁN	36,299,852
TLALNEPANTLA	21,966,291
TLALTIZAPÁN	56,320,733
TLAQUILTENANGO	33,334,596
TLAYACAPAN	28,162,112
TOTOLAPAN	23,864,584
XOCHITEPEC	57,782,625
YAUTEPEC	79,913,517
YECAPIXTLA	45,136,097
ZACATEPEC	31,367,011
ZACUALPAN DE AMILPAS	21,134,881
TOTAL MUNICIPIOS:	1,715,085,732

Tabla 1.

Información sobre la Deuda y el Reporte Analítico de la Deuda

Para el pago de la deuda en este periodo, se destinaron recursos por la cantidad de 245 millones 351 mil 194 pesos. Del total ejercido en el periodo, 152 millones 590 mil 71 pesos se destinaron a la amortización de capital; 92 millones 55 mil 217 pesos para el pago del servicio de la deuda y 705 mil 906 pesos para los gastos de la deuda pública interna.

El ente público cuenta a la fecha con nueve créditos bancarios, mismos que se pueden visualizar en la tabla 2:

- Con BBVA Bancomer, crédito contratado en octubre de 2005 por 220 millones de pesos a una tasa TIIE+0.70 con fecha de vencimiento al 30 de octubre de 2015.
- Con BBVA Bancomer, crédito contratado en julio de 2011 por 750 millones de pesos a una tasa TIIE+0.95 con fecha de vencimiento al 31 de julio de 2026.
- Con Banamex, crédito contratado en septiembre de 2011 por 750 millones de pesos a una tasa TIIE+0.95 con fecha de vencimiento al 25 de diciembre de 2026.
- En agosto de 2012 se contrató con Banobras, un crédito simple hasta por un monto de 333 millones 336 mil pesos a una tasa fija de 7.03 + 1.08 con fecha de vencimiento al 31 de agosto de 2032. Se hace hincapié que a la fecha únicamente se ha dispuesto la cantidad de 311 millones 202 mil pesos.
- En agosto 2013 se contrató con Banobras, un crédito simple por 585 millones de pesos a una tasa fija de 4.47 + 1.24 con fecha de vencimiento al 03 de septiembre de 2018.
- En agosto de 2013 se contrató con Banobras, un crédito simple hasta por un monto de 80 millones de pesos a una tasa fija de 6.72 con fecha de vencimiento al 03 de septiembre de 2018.

Se hace hincapié que a la fecha únicamente se ha dispuesto la cantidad de 57 millones 350 mil pesos.

- En diciembre de 2013 se contrató con Banobras, un crédito simple hasta por un monto de 1,400 millones a una tasa TIIE+0.64 con fecha de vencimiento al 05 de diciembre de 2031.
- En enero de 2014 se contrató con Banorte, un crédito simple por un monto de 800 millones de pesos, a una tasa TIIE+0.90, con fecha de vencimiento al 15 de enero de 2032.
- En febrero de 2014 se contrató con H.S.B.C., un crédito simple por un monto de 600 millones de pesos, a una tasa TIIE+0.90, con fecha de vencimiento al 28 de febrero de 2026, constituyendo éste, el monto real del adeudo a la fecha de los presentes estados contables, y que es la que se ve reflejada en el Estado Analítico de la Deuda y otros Pasivos.

Calificaciones otorgadas

El Gobierno del Estado de Morelos es evaluado por dos agencias calificadoras que son Fitch Ratings y Moody's de México.

De acuerdo a los créditos descritos en el punto anterior, el primer crédito es evaluado por FitchRatings y Moody's de México y tiene una calificación de AA+ que significa "Muy Alta Calidad Crediticia".

El crédito con Banamex es evaluado únicamente por FitchRatings y tiene una calificación de AA+ que significa "Muy Alta Calidad Crediticia".

Las razones que han influido para obtener esta calificación han sido entre otras:

- Bajos niveles de deuda y de servicio de la deuda.
- Resultados fiscales balanceados.
- Sólidas prácticas de administración y gobierno interno.

Eventos Posteriores al Cierre

No existen eventos posteriores ocurridos en el periodo posterior al que se informa que afectan económicamente al Estado y que no se conocían a la fecha de cierre del periodo.

Partes Relacionadas

Se manifiesta que no existen partes relacionadas que pudieran ejercer influencia significativa sobre la toma de decisiones financieras y operativas.

Responsabilidad sobre la Presentación Razonable de los Estados Financieros

Bajo protesta de decir verdad declaramos que los Estados Contables y sus notas, son razonablemente correctos y son responsabilidad del emisor.

GOBIERNO DEL ESTADO DE MORELOS
REPORTE ANALITICO DE LA DEUDA PUBLICA
POR EL PERIODO DEL 1° ENERO AL 30 DE JUNIO DE 2015
(MILES DE PESOS)

ACREEDOR	OBJETO O DESTINO	No. DE INSCRIPCION DE LA	TASA DE INTERES CONTRATADA	FECHA DE VENCIMIENTO	IMPORTE ORIGINAL	SALDO POR PAGAR	INTERESES PAGADOS	FONDOS DE RESERVA	OTROS GASTOS DE LA DEUDA
BBVA BANCOMER					970,000	576,431	11,149	-	-
	ADQUISICION DE DERECHO DE VIA DE LOS TRAMOS CARRETEROS QUE COMPRENDEN LA CONTINUACION DE LA AUTOPISTA SIGLO XXI Y QUE PASARAN A FORMAR PARTE DE LA RESERVA TERRITORIAL DEL ESTADO	251 / 2005	TIIIE + 0.70	30/10/2015	220,000	9,649	261		
	REALIZACION DE INVERSIONES PUBLICAS PRODUCTIVAS EN MATERIAS DIVERSAS	274 / 2011	TIIIE + 0.95	31/07/2026	750,000	566,782	10,888		
BANAMEX					750,000	620,536	11,312	-	-
	REALIZACION DE INVERSION PUBLICA PRODUCTIVA.	655 / 2011	TIIIE + 0.95	25/12/2026	750,000	620,536	11,312		
BANOBRAS					2,353,552	2,123,117	45,346	-	-
	BONO CUPON CERO	P17-0812123	TASA FIJA 7.03 + 1.08	31/08/2032	311,202	311,202	10,599		
	FINANCIAR EL COSTO DE INVERSIONES PUBLICAS QUE SE ENCUENTREN ESTABLECIDAS EN EL ART. 47 DE LA LEY DE COORDINACION FISCAL.	P17-0913115	TASA FIJA 4.47+1.24	03/09/2018	585,000	403,558	10,274		
	FINANCIAR OBRAS, ACCIONES SOCIALES BASICAS E INVERSIONES QUE BENEFICIEN DIRECTAMENTE A SECTORES DE LA POBLACION QUE SE ENCUENTREN EN CONDICIONES DE REZAGO SOCIAL Y POBREZA EXTREMA, EN TERMINOS DEL ART. 33 DE LA LEY DE COORDINACION FISCAL.	A17-101346	FIJA 6.72	03/09/2018	57,350	42,671	1,558		
	INFRAESTRUCTURA EDUCATIVA EN NIVEL BASICO Y MEDIO SUPERIOR, SEGURIDAD PUBLICA, URBANA, ECONOMICA (MERCADOS), AGUA POTABLE, SANEAMIENTO Y ALCANTARILLADO.	P17-1213160	TIIIE + 0.64	05/12/2031	1,400,000	1,365,686	22,915		
BANORTE					800,000	792,709	14,031	-	-
	REALIZACION DE INVERSION PUBLICA PRODUCTIVA	P17-0114007	TIIIE + 0.90	15/01/2032	800,000	792,709	14,031		
H. S. B. C.					600,000	591,800	10,217	-	-
	REALIZACION DE INVERSION PUBLICA PRODUCTIVA	P17-0214021	TIIIE + 0.90	28/02/2026	600,000	591,800	10,217		
FITCH MEXICO SA DE CV								349	
FIDEICOMISO CIB/539 CIBANCO								209	
HR RATINGS DE MEXICO SA DE CV								148	
TOTALES:						5,473,552	4,704,593	92,055	706

Tabla 2.



MORELOS
PODER EJECUTIVO

Información Presupuestaria

CUENTA PÚBLICA
GOBIERNO DEL ESTADO DE MORELOS
ENERO - JUNIO

2015

Cuenta Pública 2015
Poder Ejecutivo del Gobierno del Estado de Morelos
Estado Analítico de Ingresos
Del 1 de enero al 30 de junio de 2015

Rubro de Ingresos	Ingreso					Diferencia
	Estimado (1)	Ampliaciones y Reducciones (2)	Modificado (3 = 1 + 2)	Devengado (4)	Recaudado (5)	
Impuestos	612,397,000	-	612,397,000	313,948,619	313,948,619	(298,448,381)
Cuotas y Aportaciones de Seguridad Social	-	-	-	-	-	-
Contribuciones de Mejoras	-	-	-	34,639,228	34,639,228	34,639,228
Derechos	427,750,000	-	427,750,000	185,926,979	185,926,979	(241,823,021)
Productos	63,732,000	-	63,732,000	60,703,490	60,703,490	(3,028,510)
Corriente	63,732,000	-	63,732,000	60,703,490	60,703,490	(3,028,510)
Capital	-	-	-	-	-	-
Aprovechamientos	369,047,000	-	369,047,000	41,524,435	41,524,435	(327,522,565)
Corriente	369,047,000	-	369,047,000	41,524,435	41,524,435	(327,522,565)
Capital	-	-	-	-	-	-
Ingresos por Ventas de Bienes y Servicios	-	-	-	142,328,430	142,328,430	142,328,430
Participaciones y Aportaciones	18,502,444,000	-	18,502,444,000	11,717,615,161	11,713,027,311	(6,789,416,689)
Transferencias, Asignaciones, Subsidios y Otras Ayudas	-	-	-	-	-	-
Ingresos Derivados de Financiamientos	-	-	-	-	-	-
Total	19,975,370,000	0	19,975,370,000	12,496,686,342	12,492,098,492	(7,483,271,508)
				Ingresos excedentes ¹		

Estado Analítico de Ingresos Por Fuente de Financiamiento	Ingreso					Diferencia
	Estimado (1)	Ampliaciones y Reducciones (2)	Modificado (3 = 1 + 2)	Devengado (4)	Recaudado (5)	
Ingresos del Gobierno	19,975,370,000	-	19,975,370,000	12,354,357,912	12,349,770,062	(7,625,599,938)
Impuestos	612,397,000	-	612,397,000	313,948,619	313,948,619	(298,448,381)
Contribuciones de Mejoras	-	-	-	34,639,228	34,639,228	34,639,228
Derechos	427,750,000	-	427,750,000	185,926,979	185,926,979	(241,823,021)
Productos	63,732,000	-	63,732,000	60,703,490	60,703,490	(3,028,510)
Corriente	63,732,000	-	63,732,000	60,703,490	60,703,490	(3,028,510)
Capital	-	-	-	-	-	-
Aprovechamientos	369,047,000	-	369,047,000	41,524,435	41,524,435	(327,522,565)
Corriente	369,047,000	-	369,047,000	41,524,435	41,524,435	(327,522,565)
Capital	-	-	-	-	-	-
Participaciones y Aportaciones	18,502,444,000	-	18,502,444,000	11,717,615,161	11,713,027,311	(6,789,416,689)
Transferencias, Asignaciones, Subsidios y Otras Ayudas	-	-	-	-	-	-
Ingresos de Organismos y Empresas	-	-	-	142,328,430	142,328,430	142,328,430
Cuotas y Aportaciones de Seguridad Social	-	-	-	-	-	-
Ingresos por Ventas de Bienes y Servicios	-	-	-	142,328,430	142,328,430	142,328,430
Transferencias, Asignaciones, Subsidios y Otras Ayudas	-	-	-	-	-	-
Ingresos derivados de financiamiento	-	-	-	-	-	-
Ingresos Derivados de Financiamientos	-	-	-	-	-	-
Total	19,975,370,000	-	19,975,370,000	12,496,686,342	12,492,098,492	(7,483,271,508)
				Ingresos excedentes ¹		

Cuenta Pública 2015
Poder Ejecutivo del Gobierno del Estado de Morelos
Estado Analítico del Ejercicio del Presupuesto de Egresos
Clasificación Administrativa
Del 1 de enero al 30 de junio de 2015

Concepto	Egresos						Subejercicio 6 = (3 - 4)
	Aprobado 1	Ampliaciones/ (Reducciones) 2	Modificado 3 = (1 + 2)	Devengado 4	Pagado 5		
Secretaría Ejecutiva de la Gobernatura	41,224,000	7,067,208	48,291,208	28,433,986	28,433,986	19,857,222	
Secretaría de Gobierno	287,410,000	69,387,095	356,797,095	158,182,343	158,182,343	198,614,752	
Secretaría de Hacienda	906,584,000	188,647,563	1,095,231,563	498,666,427	498,666,427	596,565,136	
Secretaría de Economía	166,861,000	(145,251,561)	21,609,439	6,987,752	6,987,752	14,621,687	
Secretaría de Desarrollo Agropecuario	109,592,000	(2,598,129)	106,993,871	82,226,328	82,226,328	24,767,543	
Secretaría de Obras Públicas	51,788,000	636,942,965	688,730,965	504,185,575	504,185,575	184,545,390	
Secretaría de Educación	247,007,000	207,312,304	454,319,304	216,471,622	216,471,622	237,847,682	
Secretaría de Salud	816,462,000	31,135,652	847,597,652	7,577,270	7,577,270	840,020,382	
Fiscalía General del Estado	275,162,000	30,323,543	305,485,543	144,891,737	144,891,737	160,593,806	
Secretaría de Administración	144,619,000	215,156,903	359,775,903	240,325,339	240,325,339	119,450,564	
Secretaría de la Contraloría	24,000,000	914,239	24,914,239	9,295,392	9,295,392	15,618,847	
Comisión Estatal de Seguridad Pública	742,176,000	(126,740,311)	615,435,689	320,603,688	320,603,688	294,832,001	
Consejería Jurídica	17,761,000	1,007,796	18,768,796	7,327,776	7,327,776	11,441,020	
Secretaría de Turismo	27,878,000	(3,515,629)	24,362,371	11,558,158	11,558,158	12,804,213	
Secretaría de Desarrollo Social	80,847,000	(40,805,224)	40,041,776	13,794,167	13,794,167	26,247,609	
Secretaría del Trabajo	80,687,000	(6,096,010)	74,590,990	33,608,895	33,608,895	40,982,095	
Secretaría de Cultura	56,698,000	30,930,202	87,628,202	43,566,327	43,566,327	44,061,875	
Secretaría de Desarrollo Sustentable	144,662,000	(79,630,003)	65,031,997	28,486,992	28,486,992	36,545,005	
Secretaría de Innovación, Ciencia y Tecnología	41,537,000	(18,030,798)	23,506,202	8,161,812	8,161,812	15,344,390	
Secretaría de Movilidad y Transporte	38,822,000	23,999,455	62,821,455	37,127,767	37,127,767	25,693,688	
Secretaría de Información y Comunicación	132,340,000	1,320,660	133,660,660	62,955,501	62,955,501	70,705,159	
Secretaría de Institucionales	720,808,000	(332,549)	720,475,451	471,095,411	471,095,411	249,380,040	
Gastos Institucionales	415,000,000	18,200,000	433,200,000	241,029,217	241,029,217	192,170,783	
Poder Legislativo	570,679,000	4,975,351	575,654,351	285,826,577	285,826,577	289,827,774	
Poder Judicial	1,420,534,000	128,864,824	1,549,398,824	1,140,881,381	1,140,881,381	408,517,443	
Organismos Autónomos	8,407,400,000	347,295,255	8,754,695,255	4,802,184,397	4,802,184,397	3,952,510,858	
Entidades Paraest. y Fid. No Emp. y No Fin.	5,000,000	197,766	5,197,766	-	-	5,197,766	
Fideicomisos Emp. No Fin. con Part. Est. May.	4,001,832,000	163,232,629	4,165,064,629	1,715,085,732	1,715,085,732	2,449,978,897	
Poder Ejecutivo de los Municipios							
Total del Gasto	19,975,370,000	1,683,911,196	21,659,281,196	11,120,537,569	11,120,537,569	10,538,743,627	

Cuenta Pública 2015
Poder Ejecutivo del Gobierno del Estado de Morelos
Estado Analítico del Ejercicio del Presupuesto de Egresos
Clasificación Económica (por Tipo de Gasto)
Del 1 de enero al 30 de junio de 2015

Concepto	Egresos						Subejercicio
	Aprobado 1	Ampliaciones/ (Reducciones) 2	Modificado 3 = (1 + 2)	Devengado 4	Pagado 5	6 = (3 - 4)	
Gasto Corriente	18,480,841,000	1,683,911,196	20,164,752,196	10,084,544,062	10,084,544,062	10,080,208,134	
Gasto de Capital	843,995,000	-	843,995,000	883,403,436	883,403,436	(39,408,436)	
Amortización de la Deuda y Disminución de Pasivos	650,534,000	-	650,534,000	152,590,071	152,590,071	497,943,929	
Total del Gasto	19,975,370,000	1,683,911,196	21,659,281,196	11,120,537,569	11,120,537,569	10,538,743,627	



MORELOS
PODER EJECUTIVO

Cuenta Pública 2015
Poder Ejecutivo del Gobierno del Estado de Morelos
Estado Analítico del Ejercicio del Presupuesto de Egresos
Clasificación por Objeto del Gasto (Capítulo y Concepto)
Del 1 de enero al 30 de junio de 2015

Concepto	Egresos						Subejercicio
	Aprobado	Ampliaciones/ (Reducciones)	Modificado	Devengado	Pagado		
	1	2	3 = (1 + 2)	4	5	6 = (3 - 4)	
Servicios Personales	1,152,712,430	157,006,532	1,309,718,962	705,457,999	705,457,999	604,260,963	
Remuneraciones al Personal de Carácter Permanente	431,902,166	31,373,086	463,275,252	323,728,863	323,728,863	139,546,389	
Remuneraciones al Personal de Carácter Transitorio	5,860,486	23,074,796	28,935,282	19,878,485	19,878,485	9,056,797	
Remuneraciones Adicionales y Especiales	287,378,862	24,847,796	312,226,658	104,078,276	104,078,276	208,148,382	
Seguridad Social	176,026,623	8,069,570	184,096,193	70,659,251	70,659,251	113,436,942	
Otras Prestaciones Sociales y Económicas	221,544,293	69,970,547	291,514,840	185,802,719	185,802,719	105,712,121	
Previsiones	28,000,000	(778,972)	27,221,028	-	-	27,221,028	
Pago de Estímulos a Servidores Públicos	2,000,000	449,709	2,449,709	1,310,405	1,310,405	1,139,304	
Materiales y Suministros	364,087,401	42,270,906	406,358,307	141,959,736	141,959,736	264,398,571	
Materiales de Administración, Emisión de Documentos y Artículos Oficiales	117,483,323	(4,921,821)	112,561,502	16,386,216	16,386,216	96,175,286	
Alimentos y Utensilios	105,694,182	13,369,157	119,063,339	53,828,325	53,828,325	65,235,014	
Materias Primas y Materiales de Producción y Comercialización	3,006	226,696	229,702	219,644	219,644	10,058	
Materiales y Artículos de Construcción y de Reparación	11,048,503	4,012,061	15,060,564	5,137,078	5,137,078	9,923,486	
Productos Químicos, Farmacéuticos y de Laboratorio	12,039,466	(105,519)	11,933,947	2,791,405	2,791,405	9,142,542	
Combustibles, Lubrificantes y Aditivos	99,805,674	19,050,194	118,855,868	54,386,157	54,386,157	64,469,711	
Vestuario, Blancos, Prendas de Protección y Artículos Deportivos	4,935,813	1,483,394	6,419,207	1,634,550	1,634,550	4,784,657	
Materiales y Suministros Para Seguridad	156,000	5,455,997	5,611,997	5,478,797	5,478,797	133,200	
Herramientas, Refacciones y Accesorios Menores	12,921,434	3,700,747	16,622,181	2,097,564	2,097,564	14,524,617	
Servicios Generales	385,459,169	260,673,650	646,132,819	348,704,759	348,704,759	297,428,060	
Servicios Básicos	62,527,714	14,485,916	77,013,630	29,365,605	29,365,605	47,648,025	
Servicios de Arrendamiento	35,707,514	10,084,467	45,791,981	17,675,733	17,675,733	28,116,248	
Servicios Profesionales, Científicos, Técnicos y Otros Servicios	62,352,882	30,292,423	92,645,305	42,566,943	42,566,943	50,078,362	
Servicios Financieros, Bancarios y Comerciales	16,150,234	152,103,388	168,253,622	136,652,522	136,652,522	31,601,100	
Servicios de Instalación, Reparación, Mantenimiento y Conservación	74,401,267	(3,019,842)	71,381,425	11,269,880	11,269,880	60,111,545	
Servicios de Comunicación Social y Publicidad	99,252,054	30,523,442	129,775,496	83,212,975	83,212,975	46,562,521	
Servicios de Traslado y Viáticos	14,773,248	2,504,798	17,278,046	4,393,991	4,393,991	12,884,055	
Servicios Oficiales	7,010,878	5,507,288	12,518,166	5,901,655	5,901,655	6,616,511	
Otros Servicios Generales	13,283,378	18,191,770	31,475,148	17,665,455	17,665,455	13,809,693	



MORELOS
PODER EJECUTIVO

Cuenta Pública 2015
Poder Ejecutivo del Gobierno del Estado de Morelos
Estado Analítico del Ejercicio del Presupuesto de Egresos
Clasificación por Objeto del Gasto (Capítulo y Concepto)
Del 1 de enero al 30 de junio de 2015

Concepto	Egresos						Subejercicio
	Aprobado	Ampliaciones/ (Reducciones)	Modificado	Devengado	Pagado		
	1	2	3 = (1 + 2)	4	5	6 = (3 - 4)	
Transferencias, Asignaciones, Subsidios y Otras Ayudas	12,445,749,000	1,022,066,075	13,467,815,075	7,217,735,998	7,217,735,998	6,250,079,077	
Transferencias Internas y Asignaciones al Sector Público	11,731,075,000	815,586,495	12,546,661,495	6,749,651,508	6,749,651,508	5,797,009,987	
Transferencias al Resto del Sector Público	-	-	-	-	-	-	
Subsidios y Subvenciones	-	-	-	2,116,579	2,116,579	(2,116,579)	
Ayudas Sociales	227,725,000	206,479,580	434,204,580	226,163,038	226,163,038	208,041,542	
Pensiones y Jubilaciones	486,949,000	-	486,949,000	196,473,620	196,473,620	290,475,380	
Transferencias a Fideicomisos, Mandatos y Otros Análogos	-	-	-	43,331,253	43,331,253	(43,331,253)	
Transferencias a la Seguridad Social	-	-	-	-	-	-	
Donativos	-	-	-	-	-	-	
Transferencias al Exterior	-	-	-	-	-	-	
Bienes Muebles, Inmuebles e Intangibles	15,000,000	91,949,797	106,949,797	63,136,676	63,136,676	43,813,121	
Mobiliario y Equipo de Administración	15,000,000	5,921,188	20,921,188	1,157,125	1,157,125	19,764,063	
Mobiliario y Equipo Educativo y Recreativo	-	6,122,430	6,122,430	412,607	412,607	5,709,823	
Equipo e Instrumental Médico y de Laboratorio	-	690,033	690,033	345,016	345,016	345,017	
Vehículos y Equipo de Transporte	-	1,433,050	1,433,050	1,087,000	1,087,000	346,050	
Equipo de Defensa y Seguridad	-	10,257,599	10,257,599	6,265,425	6,265,425	3,992,174	
Maquinaria, Otros Equipos y Herramientas	-	59,429,234	59,429,234	45,946,021	45,946,021	13,483,213	
Activos Biológicos	-	148,800	148,800	74,400	74,400	74,400	
Bienes Inmuebles	-	7,296,081	7,296,081	7,296,082	7,296,082	(1)	
Activos Intangibles	-	651,382	651,382	553,000	553,000	98,382	
Inversión Pública	843,995,000	(102,198,139)	741,796,861	454,137,454	454,137,454	287,659,407	
Obra Pública en Bienes de Dominio Público	843,995,000	(725,672,779)	118,322,221	49,303,397	49,303,397	69,018,824	
Obra Pública en Bienes Propios	-	611,711,581	611,711,581	393,070,997	393,070,997	218,640,584	
Proyectos Productivos y Acciones de Fomento	-	11,763,059	11,763,059	11,763,060	11,763,060	(1)	
Inversiones Financieras y Otras Provisiones	56,000,000	(39,963,504)	16,036,496	35,000	35,000	16,001,496	
Inversiones Para el Fomento de Actividades Productivas	-	-	-	-	-	-	
Acciones y Participaciones de Capital	-	-	-	-	-	-	
Compra de Títulos y Valores	-	-	-	-	-	-	
Concesión de Préstamos	-	-	-	-	-	-	
Inversiones en Fideicomisos, Mandatos y Otros Análogos	-	35000	35000	35,000	35,000	-	
Otras Inversiones Financieras	-	-	-	-	-	-	
Provisiones para Contingencias y Otras Erogaciones Especiales	56,000,000	(39,998,504)	16,001,496	-	-	16,001,496	

Cuenta Pública 2015
Poder Ejecutivo del Gobierno del Estado de Morelos
Estado Analítico del Ejercicio del Presupuesto de Egresos
Clasificación por Objeto del Gasto (Capítulo y Concepto)
Del 1 de enero al 30 de junio de 2015

Concepto	Egresos						Subejercicio
	Aprobado	Ampliaciones/ (Reducciones)	Modificado	Devengado	Pagado		
	1	2	3 = (1 + 2)	4	5	6 = (3 - 4)	
Participaciones y Aportaciones							
Participaciones	4,001,833,000	252,105,879	4,253,938,879	1,923,958,981	1,923,958,981	2,329,979,898	
Aportaciones	1,971,456,000	49,926,162	2,021,382,162	907,704,326	907,704,326	1,113,677,836	
Convenios	1,910,377,000	(33,283,437)	1,877,093,563	691,988,170	691,988,170	1,185,105,393	
	120,000,000	235,463,154	355,463,154	324,266,485	324,266,485	31,196,669	
Deuda Pública							
Amortización de la Deuda Pública	710,534,000	-	710,534,000	265,410,966	265,410,966	445,123,034	
Intereses de la Deuda Pública	376,151,000	-	376,151,000	152,590,071	152,590,071	223,560,929	
Comisiones de la Deuda Pública	267,908,000	-	267,908,000	111,447,989	111,447,989	156,460,011	
Gastos de la Deuda Pública	-	-	-	-	-	-	
Costo por Coberturas	6,475,000	-	6,475,000	1372906	1,372,906	5,102,094	
Apoyos Financieros	-	-	-	-	-	-	
Adeudos de Ejercicios Fiscales Anteriores (Adefas)	60,000,000	-	60,000,000	-	-	60,000,000	
Total del Gasto	19,975,370,000	1,683,911,196	21,659,281,196	11,120,537,569	11,120,537,569	10,538,743,627	



MORELOS
PODER EJECUTIVO

Cuenta Pública 2015
Poder Ejecutivo del Gobierno del Estado de Morelos
Endeudamiento Neto
Del 1 de enero al 30 de junio de 2015

Identificación de Crédito o Instrumento	Contratación / Colocación		Amortización	Endeudamiento Neto
	A	B		
Créditos Bancarios				
BBVA BANCOMER REG. EST. 008/2005		9,649,123		(9,649,123)
BBVA BANCOMER REG. EST. 005/2011		21,148,572		(21,148,572)
BANAMEX REG. EST. 008/2011		22,321,429		(22,321,429)
BANOBRAS REG. EST. 002/2013		4,121,406		(4,121,406)
BANOBRAS REG. EST. 003/2013		46,744,041		(46,744,041)
BANOBRAS REG. EST. 012/2013		34,313,725		(34,313,725)
BANORTE REG. EST. 001/2014		6,091,428		(6,091,428)
H.S.B.C. REG. EST. 002/2014		8,200,347		(8,200,347)
Total Créditos Bancarios		152,590,071		(152,590,071)
Otros Instrumentos de Deuda				
Total Otros Instrumentos de Deuda		-		-
TOTAL		152,590,071		(152,590,071)



MORELOS
PODER EJECUTIVO

Cuenta Pública 2015
Poder Ejecutivo del Gobierno del Estado de Morelos
Intereses de la Deuda
Del 1 de enero al 30 de junio de 2015

Identificación de Crédito o Instrumento	Devengado	Pagado
Créditos Bancarios		
BBVA BANCOMER REG. EST. 008/2005	260,900	260,900
BBVA BANCOMER REG. EST. 005/2011	10,888,021	10,888,021
BANAMEX REG. EST. 008/2011	11,312,141	11,312,141
BANOBRAS REG. EST. 002/2012	10,598,723	10,598,723
BANOBRAS REG. EST. 002/2013	1,558,178	1,558,178
BANOBRAS REG. EST. 003/2013	10,274,160	10,274,160
BANOBRAS REG. EST. 012/2013	22,915,078	22,915,078
BANORTE REG. EST. 001/2014	14,030,822	14,030,822
H.S.B.C. REG. EST. 002/2014	10,217,194	10,217,194
Total de Intereses de Créditos Bancarios	92,055,217	92,055,217
Otros Instrumentos de Deuda		
Total de Intereses de Otros Instrumentos de Deuda	-	-
TOTAL	92,055,217	92,055,217



MORELOS
PODER EJECUTIVO

Poder Ejecutivo del Gobierno del Estado de Morelos
Indicadores de Postura Fiscal
Del 1 de enero al 30 de junio de 2015

Concepto	Estimado	Devengado	Pagado ³
I. Ingresos Presupuestarios (I=1+2)	19,975,370,000	12,496,686,342	12,492,098,492
1. Ingresos del Gobierno de la Entidad Federativa ¹	19,975,370,000	12,354,357,912	12,349,770,062
2. Ingresos del Sector Paraestatal ¹	-	142,328,430	142,328,430
II. Egresos Presupuestarios (II=3+4)	15,592,387,000	9,252,861,766	9,252,861,766
3. Egresos del Gobierno de la Entidad Federativa ²	7,184,987,000	4,450,677,369	4,450,677,369
4. Egresos del Sector Paraestatal ²	8,407,400,000	4,802,184,397	4,802,184,397
III. Balance Presupuestario (Superávit o Déficit) (III = I - II)	4,382,983,000	3,243,824,576	3,239,236,726

Concepto	Estimado	Devengado	Pagado ³
III. Balance presupuestario (Superávit o Déficit)	4,382,983,000	3,243,824,576	3,239,236,726
IV. Intereses, Comisiones y Gastos de la Deuda	274,383,000	112,820,895	112,820,895
V. Balance Primario (Superávit o Déficit) (V= III - IV)	4,108,600,000	3,131,003,681	3,126,415,831

Concepto	Estimado	Devengado	Pagado ³
A. Financiamiento	-	-	-
B. Amortización de la deuda	376,151,000	152,590,071	-
C. Endeudamiento ó desendeudamiento (C = A - B)	(376,151,000)	(152,590,071)	-

1 Los Ingresos que se presentan son los ingresos presupuestario totales sin incluir los ingresos por financiamientos. Los Ingresos del Gobierno de la Entidad Federativa corresponden a los del Poder Ejecutivo, Legislativo Judicial y Autónomos

2 Los egresos que se presentan son los egresos presupuestarios totales sin incluir los egresos por amortización. Los egresos del Gobierno de la Entidad Federativa corresponden a los del Poder Ejecutivo, Legislativo, Judicial y Órganos Autónomos

3 Para Ingresos se reportan los ingresos recaudados; para egresos se reportan los egresos pagados



MORELOS
PODER EJECUTIVO

Información Programática

CUENTA PÚBLICA
GOBIERNO DEL ESTADO DE MORELOS
ENERO - JUNIO

2015

Información Programática (Información Anexa a la Cuenta Pública)

- Avance Físico Financiero.
- POA (Modificaciones).



MORELOS

PODER EJECUTIVO

Anexos



Relación de cuentas bancarias productivas específicas

Clave	Fondo, Programa o Convenio	Datos de la Cuenta Bancaria	
		Institución Bancaria	Número de Cuenta
U005	SEGURO POPULAR	BANAMEX, S.A.	70066698384
I003	RAMO 33 FONDO III FAIS ENTIDADES	BANAMEX, S.A.	70077480569
U059	SUBSIDIO PROYECTOS CULTURALES 2015	BANAMEX, S.A.	70078809076
U006	CECYTE	BANCOMER, S.A.	166686168
U079	APOYO FINANCIERO SERVICIOS DE EDUCACION DE TELEBACHILLERATO COMUNITARIO	BANCOMER, S.A.	194274547
E064	ATENCION A LA DEMANDA DE EDUCACION PARA ADULTOS	BANCOMER, S.A.	195965012
U036	PREVENCION COMBATE Y CONTROL DE INCENDIOS FORESTALES 2015	BANCOMER, S.A.	198648778
S222	PROGRAMA ESCUELA SEGURA 2015	BANCOMER, S.A.	198656924
S244	PROGRAMA PARA LA INCLUSION Y EQUIDAD EDUCATIVA	BANCOMER, S.A.	198657173
S246	PROGRAMA DE FORTALECIMIENTO DE LA CALIDAD EN EDUCACION BASICA	BANCOMER, S.A.	198657416
E002	PROGRAMA ESTIMULOS INVEST DESARROLLO TECNOLOGICO E INNOVACION	BANCOMER, S.A.	198833478
E002	AMSDE PEI 2015	BANCOMER, S.A.	198833540
U031	APOYO GASTOS EDUCACION EXTRAORDINARIA 2015	BANCOMER, S.A.	198954054
U117	CONTINGENCIAS ECONOMICAS 2015 BIS C	BANCOMER, S.A.	198981450
N001	ATENCION A DESASTRES NATURALES 2015	BANCOMER, S.A.	199044140
U117	CONTINGENCIAS ECONOMICAS PARA INVERSION	BANCOMER, S.A.	199208798
U006	CIDHEM SUBSIDIO FEDERAL	BANORTE, S.A.	211012429
U079	PROGRAMA DE ESCUELAS EXCELENCIA ACADEMICA	BANORTE, S.A.	255603540
S108	FIDEICOMISO MORELOS BECAS MANUTENCION	BANORTE, S.A.	261690608
I015	RAMO 33 FONDO I FONE GASTO DE OPERACIÓN	BANORTE, S.A.	265480674
I006	R33 FV FAM ASISTENCIA SOCIAL	BANORTE, S.A.	265484748
I010	RAMO 33 F VI FAETA EDUCACION DE ADULTOS	BANORTE, S.A.	265488652
I009	RAMO 33 F VI FAETA EDUCACION TECNOLOGICA	BANORTE, S.A.	265492145
I004	RAMO 33 FONDO III FAIS MUNICIPAL DE LAS DEMARCACIONES TERRITORIALES DEL DISTRITO FEDERAL	BANORTE, S.A.	265495342
I012	RAMO 33 FVIII FAFEF	BANORTE, S.A.	265499386
U006	PROGRAMA NACIONAL DE PREVENCION DEL DELITO	BANORTE, S.A.	268806408
S072	PROGRAMA PROSPERA 2015	BANORTE, S.A.	269163199
U004	IMPLEMENTACION DE LA REFORMA DEL SISTEMA DE JUSTICIA PENAL 2015	BANORTE, S.A.	269173170
S179	PROGRAMA DE INFRAESTRUCTURA INDIGENA FEDERAL 2015	BANORTE, S.A.	273768452
U091	FONDO DE CULTURA R23 2015	BANORTE, S.A.	273944292



Relación de cuentas bancarias productivas específicas

U117	CONTINGENCIAS ECONOMICAS 2015	BANORTE, S.A.	276720657
U003	MANDO POLICIAL (SPA 2015)	BANORTE, S.A.	276732342
S248	TURISMO PRODERECTUS 2015	BANORTE, S.A.	278617377
U002	PROMAGICO	BANORTE, S.A.	278680803
U037	PROFIS 2015	BANORTE, S.A.	283357387
U006	COBAEM 2015	BANORTE, S.A.	286894418
U117	CONTINGENCIAS ECONOMICAS CUERNAVACA	BANORTE, S.A.	288789442
P014	PROGRAMAS FEDERALES AFASPE	INTERACCIONES, S.A.	300144282
I005	RAMO 33 FONDO IV FORTAMUN	INTERACCIONES, S.A.	300150070
I007	RAMO 33 FONDO V FAM INFRAESTRUCTURA EDUCATIVA BASICA	INTERACCIONES, S.A.	300150088
I008	RAMO 33 FONDO V FAM INFRAESTRUCTURA EDUCATIVA MEDIA SUPERIOR	INTERACCIONES, S.A.	300150096
I011	RAMO 33 FONDO V FAM INFRAESTRUCTURA EDUCATIVA SUPERIOR	INTERACCIONES, S.A.	300150100
I002	RAMO 33 FONDO VII FASP	INTERACCIONES, S.A.	300150118
I002	RAMO 33 FONDO II FASSA	INTERACCIONES, S.A.	300150126
U005	SEGURO POPULAR	INTERACCIONES, S.A.	300150134
S201	SEGURO MEDICO SIGLO XXI	INTERACCIONES, S.A.	300150142
U058	FONDO PAVIMENTACION Y DESARROLLO MUNICIPAL	INTERACCIONES, S.A.	300150371
U088	FONDO DE INFRAESTRUCTURA DEPORTIVA	INTERACCIONES, S.A.	300150398
S221	PROGRAMA ESCUELA TIEMPO COMPLETO 2015	INTERACCIONES, S.A.	300150410
U002	SUBSEMUN	INTERACCIONES, S.A.	300150444
U006	UAEM SUBSIDIO FEDERAL	SANTANDER MEXICANO S.A.	65500982686
S250	PROGRAMA FORTALECIMIENTO A LAS PROCURADURIAS DE LA DEFENSA DEL MENOR Y LA FAMILIA 2015	SCOTIABANK INVERLAT, S.A.	3900387843
U006	ICATMOR	SCOTIABANK INVERLAT, S.A.	3901793438
G004	FONDO DE APORTACIONES PARA LOS SERVICIOS DE SALUD A LA COMUNIDAD 2015	SCOTIABANK INVERLAT, S.A.	3902406020



Gobierno del Estado de Morelos

Estados Financieros Consolidados 2015

Segundo Trimestre

