Instituto
de la Mujer

ORGANIGRAMA 2017

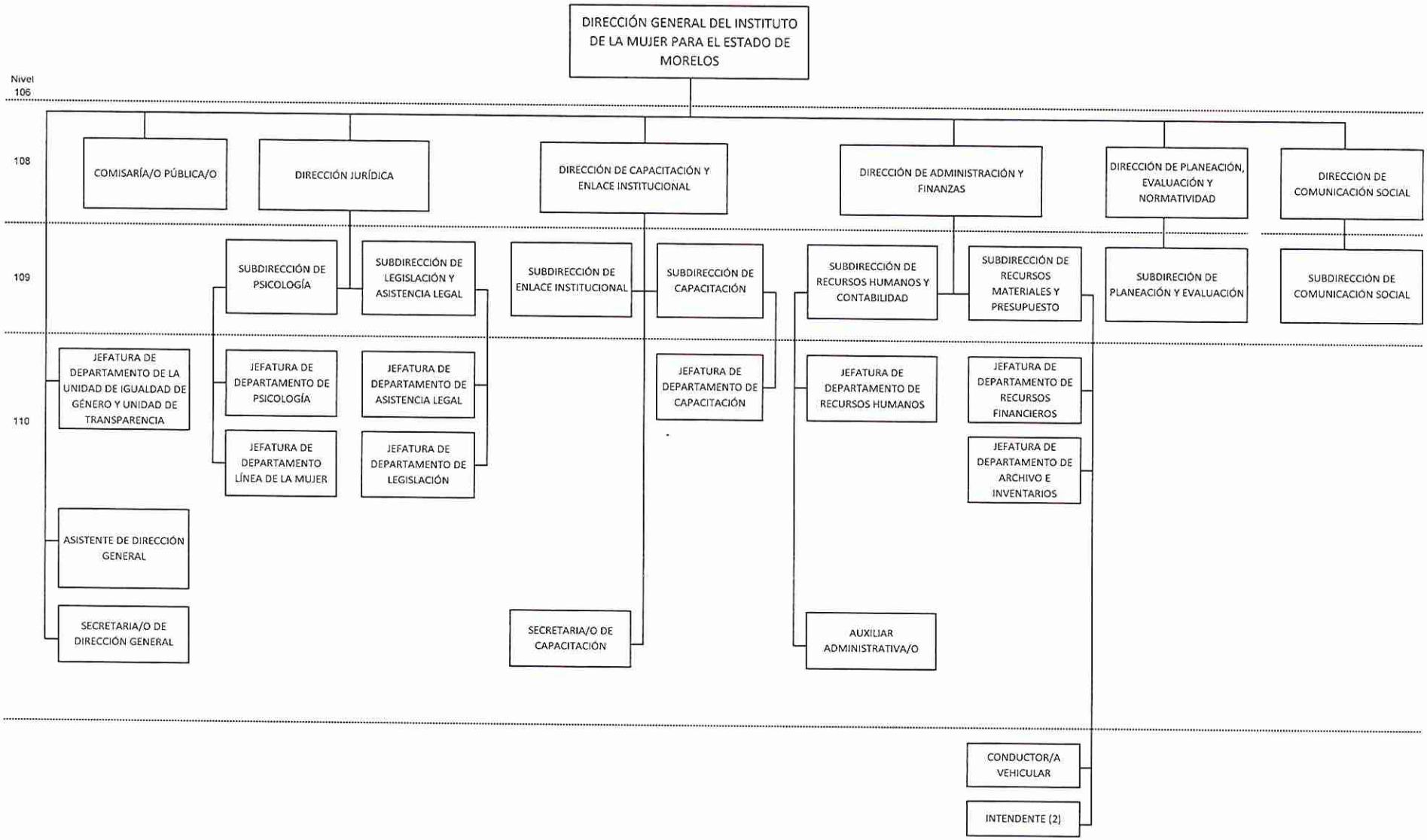

ELABORÓ	REVISÓ	APROBÓ
LIC. YASENKA YUMARI POLANCO SANCHEZ SUBDIRECTORA DE RECURSOS HUMANOS Y CONTABILIDAD DEL INSTITUTO DE LA MUJER PARA EL ESTADO DE MORELOS FECHA: ENERO 2017	C. DANIEL DAMIÁN RAMÍREZ DIRECTOR DE ADMINISTRACIÓN Y FINANZAS DEL INSTITUTO DE LA MUJER PARA EL ESTADO DE MORELOS FECHA: ENERO 2017	LIC. MARIA TERESA DOMINGUEZ RIVERA DIRECTORA GENERAL DEL INSTITUTO DE LA MUJER PARA EL ESTADO DE MORELOS