

**SIMBOLOGIA**

**USOS**

- TRAZA URBANA
- H0.5** 8 viviendas/Ha=Lote tipo de 100m2  
Densidad: 33 hab/Ha
- H1** 15 viviendas/Ha=Lote tipo de 500m2  
Densidad: 65 hab/Ha
- H1.5** 23 viviendas/Ha=Lote tipo de 300m2  
Densidad: 98 hab/Ha
- H2** 31 viviendas/Ha=Lote tipo de 200m2  
Densidad: 130 hab/Ha
- H3** 46 viviendas/Ha=Lote tipo de 150m2  
Densidad: 195 hab/Ha
- H5** 72 viviendas/Ha=Lote tipo de 90 m2  
Densidad: 306 hab/Ha
- CORREDOR COMERCIAL  
Y DE SERVICIOS
- IE** INDUSTRIA DE EXTRACCIÓN  
(MINA DE TEZONTLE)

**ÁREAS NO URBANIZABLES DE  
PRESERVACIÓN ECOLÓGICA**

- AGRICOLA DE TEMPORAL
- FORESTAL ( BOSQUE)
- PASTIZAL
- BOSQUE ( SELVA BAJA CADUCIFOLIA )
- PRESERVACIÓN DE BARRANCAS

**DESTINOS  
VIALIDAD REGIONAL**

- AUTOPISTA
- VIALIDAD FEDERAL
- VIALIDAD ESTATAL
- TERRACERIA
- VIALIDAD PROPUESTA

**ÁREAS APTAS PARA EL  
DESARROLLO URBANO**

- H0.5** Densidad: 33 hab/Ha  
8 viviendas/Ha=Lote tipo de 1000m2
- H1** Densidad: 65 hab/Ha  
15 viviendas/Ha=Lote tipo de 500m2
- H2** Densidad: 130 hab/Ha  
31 viviendas/Ha=Lote tipo de 200m2
- UE1** USOS ESPECIALES CON BAJA INTENSIDAD  
(HABITACIONALES, RECREATIVOS, CULTURALES  
Y ASOCIADOS A ACTIVIDADES PRIMARIAS)
- UE2** USOS ESPECIALES PARA LA UBICACIÓN DE  
EQUIPAMIENTO REGIONAL (SALUD, EDUCACIÓN,  
ADMINISTRATIVOS Y ABASTO).
- AUC** ÁREA URBANA PARA CONSOLIDACIÓN

**SIMBOLOGIA DE LA DELIMITACIÓN  
DEL ÁMBITO TERRITORIAL DE  
APLICACIÓN**

- LIMITE DEL CENTRO DE POBLACIÓN
- LIMITE MUNICIPAL

**SIMBOLOGIA GENERAL**

- DISTRIBUIDOR PROPUESTO
- SITIOS ARQUEOLÓGICOS
- RÍOS, BARRANCAS Y ARROYOS
- VÍA DE FF.CC. (FUERA DE SERVICIO)
- LÍNEA ELÉCTRICA (ALTA TENSIÓN)
- CORREDOR BIOLÓGICO AJUSCO-CHICHINAUTZIN
- PARQUE NACIONAL EL TEPEZTECO
- ZONAS NÚCLEO
- LIMITE EIDAL (EIDO TEPEZTLÁN)

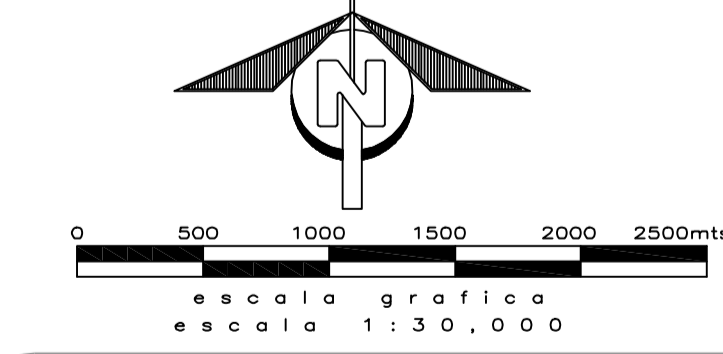

**PROGRAMA MUNICIPAL DE DESARROLLO URBANO  
ORDENAMIENTO TERRITORIAL**

**TEPEZTLÁN**

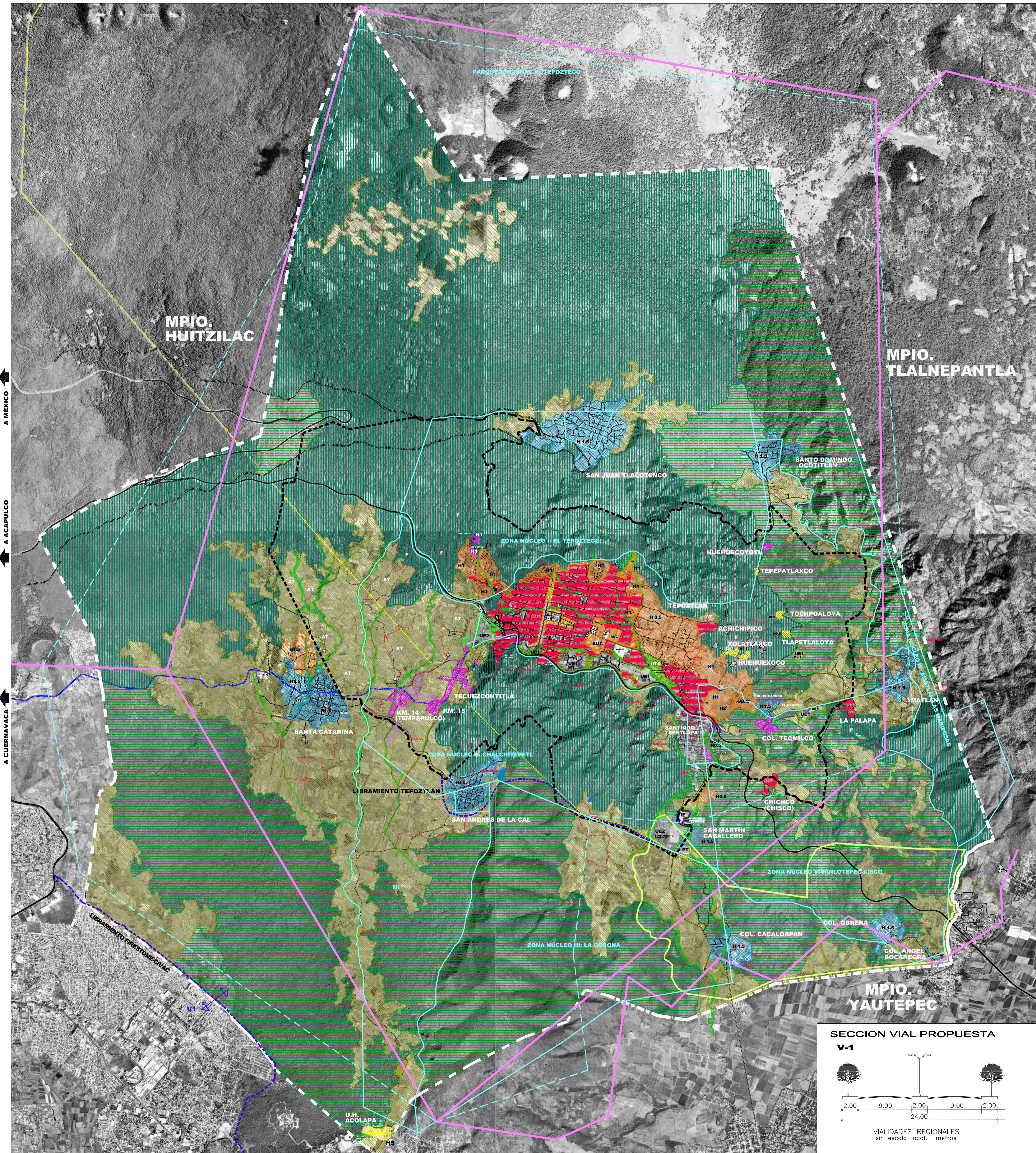

**SECCION VIAL PROPUESTA  
V-1**

